

# **DOCUMENTAÇÃO**

## **FARMAGUEDES**

**COMERCIO DE PRODUTOS FARMACEUTICOS,  
MEDICOS E HOSPITALARES LTDA**

**CNPJ: 08.160.290/0001-42**

**PE 002/2023**



# REPÚBLICA FEDERATIVA DO BRASIL

## CADASTRO NACIONAL DA PESSOA JURÍDICA

NÚMERO DE INSCRIÇÃO <b>08.160.290/0001-42</b> MATRIZ	<b>COMPROVANTE DE INSCRIÇÃO E DE SITUAÇÃO CADASTRAL</b>	DATA DE ABERTURA <b>19/07/2006</b>
--	---	---------------------------------------

NOME EMPRESARIAL <b>FARMAGUEDES COMERCIO DE PRODUTOS FARMACEUTICOS, MEDICOS E HOSPITALARES LTDA</b>
--

TÍTULO DO ESTABELECIMENTO (NOME DE FANTASIA) <b>FARMAGUEDES</b>	PORTE <b>ME</b>
--	--------------------

CÓDIGO E DESCRIÇÃO DA ATIVIDADE ECONÔMICA PRINCIPAL <b>46.44-3-01 - Comércio atacadista de medicamentos e drogas de uso humano</b>
---

CÓDIGO E DESCRIÇÃO DAS ATIVIDADES ECONÔMICAS SECUNDÁRIAS <b>46.45-1-03 - Comércio atacadista de produtos odontológicos</b> <b>46.64-8-00 - Comércio atacadista de máquinas, aparelhos e equipamentos para uso odonto-médico-hospitalar; partes e peças</b> <b>46.45-1-01 - Comércio atacadista de instrumentos e materiais para uso médico, cirúrgico, hospitalar e de laboratórios</b>
--

CÓDIGO E DESCRIÇÃO DA NATUREZA JURÍDICA <b>206-2 - Sociedade Empresária Limitada</b>
---

LOGRADOURO <b>R MANOEL ALVES DE OLIVEIRA</b>	NÚMERO <b>110</b>	COMPLEMENTO <b>*****</b>
---	----------------------	-----------------------------

CEP <b>58.105-600</b>	BAIRRO/DISTRITO <b>CATOLE</b>	MUNICÍPIO <b>CAMPINA GRANDE</b>	UF <b>PB</b>
--------------------------	----------------------------------	------------------------------------	-----------------

ENDEREÇO ELETRÔNICO	TELEFONE <b>(83) 3342-0687</b>
---------------------	-----------------------------------

ENTE FEDERATIVO RESPONSÁVEL (EFR) <b>*****</b>
---

SITUAÇÃO CADASTRAL <b>ATIVA</b>	DATA DA SITUAÇÃO CADASTRAL <b>19/07/2006</b>
------------------------------------	---

MOTIVO DE SITUAÇÃO CADASTRAL
------------------------------

SITUAÇÃO ESPECIAL <b>*****</b>	DATA DA SITUAÇÃO ESPECIAL <b>*****</b>
-----------------------------------	---

Aprovado pela Instrução Normativa RFB nº 1.863, de 27 de dezembro de 2018.

Emitido no dia 26/01/2023 às 17:14:51 (data e hora de Brasília).

Página: 1/1



ESTADO DA PARAÍBA  
PREFEITURA MUNICIPAL DE CAMPINA GRANDE  
SECRETARIA DE FINANÇAS  
DIRETORIA DE ARRECADAÇÃO TRIBUTÁRIA

Inscrição

0442966

# ALVARÁ

## LICENÇA PARA LOCALIZAÇÃO E FUNCIONAMENTO ENQUANTO ATENDER AS EXIGÊNCIAS LEGAIS

CONCEDIDO AO CONTRIBUINTE

**FARMAGUEDES COM DE PROD FARMAC MED E HOSP LTDA**

ENDEREÇO DO ESTABELECIMENTO

**RUA MANOEL ALVES DE OLIVEIRA nº 110 - CATOLE CEP 58105-600 CAMPINA GRANDE - PB**

CÓDIGO DA ATIVIDADE/ATIVIDADE PRINCIPAL

**COMERCIO ATACADISTA DE MEDICAMENTOS E DROGAS DE USO HUMANO**

CÓDIGO DA ATIVIDADE/ATIVIDADE SECUNDÁRIA

**COMERCIO ATACADISTA DE INSTRUMENTOS E MATERIAIS PARA USO  
MEDICO, CIRURGICO, HOSPITALAR E DE LABORATORIOS**

CNPJ	Início da	Data de Emissão	Validade	Grupo
08.160.290/0001-42	01/07/2006	13/07/2022	13/07/2023	02

**Campina Grande, 13 de Julho de 2022**

Código de Validação

**B0F96470B30BD76DE4DC106A9A6E9CA7**

Observação

- \* Alteração de endereço, atividade, razão ou denominação social comunicar à Secretaria no prazo de 30 dias.
- \* Verificar a autenticidade digitando o Código de Validação no site: [www.pmcg.pb.gov.br](http://www.pmcg.pb.gov.br).
- \* Manter em local visível

Assinado por 1 pessoa: ALDENI DINIZ DE ARAUJO  
Para verificar a validade das assinaturas, acesse <https://campinagrande.1doc.com.br/verificacao/9B4E-E5E7-3E9A-5A0E> e informe o código 9B4E-E5E7-3E9A-5A0E





## VERIFICAÇÃO DAS ASSINATURAS



Código para verificação: 9B4E-E5E7-3E9A-5A0E

Este documento foi assinado digitalmente pelos seguintes signatários nas datas indicadas:

- ✓ ALDENI DINIZ DE ARAUJO (CPF 049.XXX.XXX-13) em 13/07/2022 12:53:01 (GMT-03:00)  
Papel: Parte  
Emitido por: Sub-Autoridade Certificadora 1Doc (Assinatura 1Doc)

Para verificar a validade das assinaturas, acesse a Central de Verificação por meio do link:

<https://campinagrande.1doc.com.br/verificacao/9B4E-E5E7-3E9A-5A0E>



**GOVERNO DO ESTADO DA PARAÍBA**  
**SECRETARIA DE ESTADO DA RECEITA - SER**  
**CADASTRO DE CONTRIBUINTES DO ICMS**

**FICHA DE INSCRIÇÃO DO CONTRIBUINTE**

NÚMERO DE INSCRIÇÃO <b>16.149.003-4</b>	SITUAÇÃO <b>ATIVO</b>	21/08/2018 Portaria 01291/2018/CAD - Portaria de Situação Cadastral - Restabelecimento - RESTABELECIMENTO DE INSCRIÇÃO SUSPENSA DEVIDAMENTE
FIRMA OU RAZÃO SOCIAL <b>FARMAGUEDES COMERCIO DE PRODUTOS FARMACEUTICOS, MEDICOS E HOSPITALARES LTDA</b>		
NOME FANTASIA <b>FARMAGUEDES</b>		
CNPJ/CPF <b>08.160.290/0001-42</b>	INSC. JUNTA COMERCIAL <b>2520044839-1</b>	
LOGRADOURO <b>R MANOEL ALVES DE OLIVEIRA</b>	NÚMERO <b>110</b>	
COMPLEMENTO	BAIRRO <b>CATOLE</b>	
MUNICÍPIO <b>CAMPINA GRANDE</b>	CEP <b>58410-575</b>	

**ATIVIDADE ECONÔMICA**

ICMS <b>4644-3/01</b>	DENOMINAÇÃO <b>COMERCIO ATACADISTA DE MEDICAMENTOS E DROGAS DE USO HUMANO</b>
PRINCIPAL <b>4644-3/01</b>	DENOMINAÇÃO <b>COMERCIO ATACADISTA DE MEDICAMENTOS E DROGAS DE USO HUMANO</b>
SECUNDÁRIO <b>4664-8/00</b>	DENOMINAÇÃO <b>COMERCIO ATACADISTA DE MAQUINAS, APARELHOS E EQUIPAMENTOS PARA USO</b>
<b>4845-1/01</b>	<b>COMERCIO ATACADISTA DE INSTRUMENTOS E MATERIAIS PARA USO MEDICO, CIRURGICO, HOSPITALAR E</b>
<b>4845-1/03</b>	<b>COMERCIO ATACADISTA DE PRODUTOS ODONTOLOGICOS</b>
NATUREZA JURIDICA <b>SOCIEDADE EMPRESÁRIA LIMITADA</b>	COD. NATUREZA JURIDICA <b>2082</b>
TIPO DE ESTABELECIMENTO <b>MATRIZ</b>	
TIPO DE UNIDADE <b>UNIDADE PRODUTIVA</b>	
FORMA DE ATUAÇÃO <b>ESTABELECIMENTO FIXO</b>	
REGIME DE RECOLHIMENTO <b>NORMAL</b>	INÍCIO DE ATIVIDADE <b>24/07/2006</b>
QUADRO DE SÓCIOS E ADMINISTRADORES <b>JACIELMA ALBINO MEDEIROS</b> <b>MARCELO GUEDES DE ARAUJO</b>	CARGO <b>SÓCIO</b> <b>SÓCIO-ADMINISTRADOR</b>
REPARTIÇÃO FISCAL <b>CENTRO DE ATENDIMENTO AO CIDADÃO DA GR3 DA DIRETORIA</b>	VALIDADE <b>26/07/2023</b>
CONTROLE <b>202301261725204029</b>	DATA DE EMISSÃO <b>26/01/2023 17:25:20</b>

**AFIXAR EM LOCAL VISÍVEL**

## Consulta Quadro de Sócios e Administradores - QSA

**CNPJ:** 08.160.290/0001-42  
**NOME EMPRESARIAL:** FARMAGUEDES COMERCIO DE PRODUTOS FARMACEUTICOS, MEDICOS E HOSPITALARES LTDA  
**CAPITAL SOCIAL:** R\$60.000,00 (Sessenta mil reais)

O Quadro de Sócios e Administradores(QSA) constante da base de dados do Cadastro Nacional da Pessoa Jurídica (CNPJ) é o seguinte:

**Nome/Nome Empresarial:** MARCELO GUEDES DE ARAUJO  
**Qualificação:** 49-Sócio-Administrador



**Nome/Nome Empresarial:** JACIELMA ALBINO MEDEIROS  
**Qualificação:** 22-Sócio

Para informações relativas à participação no QSA, acessar o e-CAC com certificado digital ou comparecer a uma unidade da RFB.

Emitido no dia 26/01/2023 às 17:15 (data e hora de Brasília).



**CONTRATO DE CONSTITUIÇÃO DE SOCIEDADE LIMITADA  
DENOMINADA FARMAGUEDES COMERCIO DE PRODUTOS  
FARMACEUTICOS, MÉDICOS E HOSPITALARES LTDA.**

**MARCELO GUEDES DE ARAÚJO**, brasileiro, natural de Campina Grande/Pb, nascido em 12/05/1958, divorciado, empresário, CPF nº 203.430.864-68, RG nº 391.185/SSP-Pb, residente e domiciliado na Rua Maria de Souza Ribeiro, 115 - Catolé - Campina Grande/Pb, CEP 58100-000, e

**JACIELMA ALBINO MEDEIROS**, brasileira, natural de Emas/Pb, nascida em 12/05/1974, solteira, empresária CPF nº 071.939.874-61, RG de nº 3.293.907/SSP-Pb, residente e domiciliado na Rua Maria de Souza Ribeiro, 115 - Catolé - Campina Grande/Pb, CEP 58100-000, pelo presente instrumento particular de contrato social, constituem uma sociedade limitada, mediante o que acordam nas cláusulas contratuais seguintes:

**CLAUSULA 1ª** - A sociedade girará sob a denominação de **FARMAGUEDES COMERCIO DE PRODUTOS FARMACÊUTICOS, MÉDICOS E HOSPITALARES LTDA.**

**CLAUSULA 2ª** - A sociedade terá sua sede na Rua Manoel Alves de Oliveira, 110 - Catolé, Campina Grande/Pb, CEP nº 58105-600.

**CLAUSULA 3ª** - O objeto da sociedade será: Comércio Atacadista de Produtos Farmacêuticos de Uso Humano; Comércio Atacadista de Instrumentos e Materiais Médico-Cirúrgicos, hospitalares, odonto e laboratoriais; e Comércio Atacadista de Máquinas, Aparelhos e Equipamentos Odonto-Médico Hospitalares e Laboratoriais; e Comércio Atacadista de Produtos para Limpeza Hospitalar.

**CLAUSULA 4ª** - O capital social será de R\$ 60.000,00 (Sessenta Mil Reais), dividido em 60.000 (Sessenta Mil) quotas no valor de R\$ 1,00 (Um Real) cada, integralizadas, neste ato em moeda corrente do país e distribuída entre os sócios da seguinte forma:

**MARCELO GUEDES DE ARAÚJO**, 54000 (Cinquenta e Quatro Mil) quotas, no valor total de R\$ 54.000,00 (Cinquenta e Quatro Mil Reais), equivalente a 90% do Capital Social.

**JACIELMA ALBINO MEDEIROS**, 6000 (Seis Mil) quotas, no valor total de R\$ 6.000,00 (Seis Mil Reais), equivalente a 10% do Capital Social.

**CLAUSULA 5ª** - A sociedade iniciará suas atividades na data de arquivamento no órgão da Junta Comercial do Estado da Paraíba e seu prazo de duração é por tempo indeterminado.

**CLAUSULA 6ª** - A responsabilidade de cada sócio é restrita ao valor de suas quotas, mas todos respondem solidariamente para integralização do capital social.



CARTÓRIO

Autenticação Digital Código: 17440401214881975005-1  
Data: 04/01/2021 16:17:37  
Valor Total do Ato: R\$ 4,66  
Selo Digital Tipo Normal C: AKY82365-JCZK;



CNPJ: 06.570-0

**Cartório Azevêdo Bastos**  
Av. Presidente Epitácio Pessoa - 1145  
Bairro dos Estados, João Pessoa - PB  
(83) 3244-5404 - cartorio@azevedobastos.net.br  
<https://azevedobastos.net.br>

Bel. Valber Azevêdo Miranda Cavalcanti  
Titular

TJPB



**CLÁUSULA 7ª** - A administração da sociedade ficará a cargo do sócio MARCELO GUEDES DE ARAÚJO, com direito para representar a sociedade, isoladamente, em juízo ou fora dele, assinando seu nome civil como consta no fecho deste contrato, autorizado o uso do nome empresarial, vedado, no entanto, em atividades estranhas ao interesse social ou assumir obrigações seja em favor de qualquer dos quotistas ou de terceiros, hem como onerar ou alienar bens imóveis da sociedade, sem autorização do outro sócio.

**CLÁUSULA 8ª** - A sociedade poderá a qualquer tempo, abrir ou fechar filial ou outra dependência, mediante alteração contratual assinada por todos os sócios.

**CLAUSULA 9ª** - O sócio administrador declara, sob as penas da lei, de que não está impedido de exercer a administração da sociedade, por lei especial, ou em virtude de condenação criminal, ou por se encontrar sob os efeitos dela, a pena que vede, ainda que temporariamente, o acesso a cargos públicos; ou por crime falimentar, de prevaricação, peita ou suborno, concussão, peculato, ou contra a economia popular, contra o sistema financeiro nacional, contra normas de defesa da concorrência, contra as relações de consumo, fé pública, ou a propriedade.

**CLAUSULA 10ª** - O sócio no exercício da gerência e de cargo na sociedade, tem direito a uma retirada mensal, a título de pró labore, cujo valor será fixado em comum acordo, dentro dos limites estabelecidos pela legislação de Imposto de Renda.

**CLAUSULA 11ª** - Ao término de cada exercício social, em 31 de dezembro, o administrador prestará contas justificadas de sua administração, procedendo o levantamento do balanço do exercício, sendo que os lucros ou prejuízos verificados serão distribuídos ou suportados pelos sócios, na proporção de suas quotas de capital;

**PARAGRAFO PRIMEIRO:** A critério dos sócios e no entendimento de interesses da própria sociedade, o total ou parte dos lucros poderá ser destinados a formação de reservas de lucros, ou então, permanecer em lucros acumulados para futura destinação.

**CLAUSULA 12ª** - As quotas são indivisíveis e não podem ser cedidas ou transferidas, no todo ou em parte, a terceiros sem o expresse consentimento do outro sócio, a quem fica assegurado, em igualdade de preços e condições, o direito de preferência para sua aquisição se postas à venda, formalizando, se realizada cessão delas, a alteração contratual pertinente.

**CLAUSULA 13ª** - No caso de um dos sócios desejar retirar-se da sociedade, deverá notificar o outro sócio, por escrito, com a antecedência de 60 (sessenta) dias, e seus haveres lhe serão reembolsados na modalidade que se estabelece na cláusula Quarta deste instrumento.

**CLAUSULA 14ª** - Falecendo ou interditado qualquer sócio, a sociedade não será dissolvida ou extinta, cabendo ao sócio remanescente determinar o levantamento de um balanço especial na data do falecimento ocorrido. Não havendo interesse em participar o sócio remanescente pagará aos herdeiros todos os seus haveres, apurados até o balanço especial, que deverá ser procedido dentro de sessenta dias da recusa de participação na sociedade, por escrito, dos herdeiros, em 6 (seis) prestações mensais contados da data da apuração do balanço especial.

Documento Autenticado Digitalmente de acordo com os artigos 1º, 3º e 7º inc. V 8º, 41 e 52 da Lei Federal 8.935/1994 e Art. 6 Inc. XII da Lei Estadual 8.721/2008 autêntico a presente imagem digitalizada, reprodução fiel do documento apresentado e conferido neste ato. O referido é verdade. Dou fé. \*\*\*\*\* Confira os dados do ato em: https://seodigital.tjpb.jus.br ou Consulte o Documento em: https://azevedobastos.not.br/documento/17440401214881975005



**CARTÓRIO**  
Autenticação Digital Código: 17440401214881975005-2  
Data: 04/01/2021 16:17:38  
Valor Total do Ato: R\$ 4,86  
Selo Digital Tipo Normal C: AKY82366-9CJQ;



**Cartório Azevêdo Bastos**  
Av. Presidente Epitácio Pessoa - 1145  
Bairro dos Estados, João Pessoa - PB  
(83) 3244-3404 - cartorio@azevedobastos.not.br  
https://azevedobastos.not.br

Bel. Váber Azevêdo Miranda Cavalcanti  
Titular





**CLÁUSULA 15ª** - Em qualquer época, por decisão unânime dos sócios, a sociedade pode, nos casos previstos na lei e neste contrato, aumentar o seu capital, respeitada a proporção das quotas de cada sócio.

**CLÁUSULA 16ª** - Os casos omissos no presente instrumento serão resolvidos pelas leis em vigor.

**CLÁUSULA 17ª** - Fica eleito o Foro da cidade de Campina Grande/PB, para o exercício e o cumprimento dos direitos e obrigações resultante deste contrato.

E por estarem assim justos e contratados, em tudo quanto neste instrumento foi lavrado, obriga-se a cumprir o presente contrato, assinando-o, em 04 (quatro) vias de igual teor na presença de duas testemunhas.

Campina Grande (PB), 22 de Maio de 2006.

  
\_\_\_\_\_  
**MARCELO GUEDES DE ARAÚJO**

  
\_\_\_\_\_  
**JACIELMA ALBINO MEDEIROS**

  
**JUNTA COMERCIAL DO ESTADO DA PARAÍBA**  
CERTIFICO O REGISTRO EM 19/07/2006  
SOB Nº 25200448391  
Protocolo: 06/021275-6

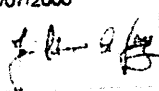
  
\_\_\_\_\_  
**JOSE PETRÔNIO QUEIROGA GADELHA**  
SECRETARIO GERAL



**CARTÓRIO**  
Autenticação Digital Código: 17440401214881975005-3  
Data: 04/01/2021 16:17:38  
Valor Total do Ato: R\$ 4,66  
Selo Digital Tipo Normal C: AKY82367-GJM1;



**Cartório Azevêdo Bastos**  
Av. Prosdonte Epitácio Pessoa - 1145  
Bairro dos Estados, João Pessoa - PB  
(83) 3244-5404 - cartorio@azevedobastos.net.br  
<https://azevedobastos.net.br>

  
Bel. Valber Azevedo Miranda Cavalcanti  
Titular

**TJPB**



Documento Autenticado Digitalmente de acordo com os artigos 1º, 3º e 7º inc. V 8º, 41 e 52 da Lei Federal 8.935/1994 e Art. 6º Inc. XII da Lei Estadual 8.721/2008 autêntico a presente imagem digitalizada, reprodução fiel do documento apresentado e conferido neste ato. O referido é verdade. Dou fé. \*\*\*\*\* Confira os dados do ato em: <https://selodigital.tjpb.jus.br> ou Consulte o Documento em: <https://azevedobastos.net.br/documento/17440401214881975005>

REPÚBLICA FEDERATIVA DO BRASIL  
ESTADO DA PARAÍBA  
CARTÓRIO AZEVEDO BASTOS  
FUNDADO EM 1888  
PRIMEIRO REGISTRO CIVIL DE NASCIMENTO E ÓBITOS E PRIVATIVO DE CASAMENTOS, INTERDIÇÕES E TUTELAS DA COMARCA DE JOÃO PESSOA

Av. Epitácio Pessoa, 1145 Bairro dos Estados 58030-00, João Pessoa PB  
Tel.: (83) 3244-5404 / Fax: (83) 3244-5484  
<http://www.azevedobastos.not.br>  
E-mail: [cartorio@azevedobastos.not.br](mailto:cartorio@azevedobastos.not.br)



## DECLARAÇÃO DE SERVIÇO DE AUTENTICAÇÃO DIGITAL

O Bel. Válber Azevêdo de Miranda Cavalcanti, Oficial do Primeiro Registro Civil de Nascimentos e Óbitos e Privativo de Casamentos, Interdições e Tutelas com atribuição de autenticar e reconhecer firmas da Comarca de João Pessoa Capital do Estado da Paraíba, em virtude de Lei, etc...

DECLARA para os devidos fins de direito que, o documento em anexo identificado individualmente em cada Código de Autenticação Digital<sup>1</sup> ou na referida sequência, foi autenticado de acordo com as Legislações e normas vigentes<sup>2</sup>.

DECLARO ainda que, para garantir transparência e segurança jurídica de todos os atos oriundos da atividade Notarial e Registral no Estado da Paraíba, foi instituído pela Lei nº 10.132, de 06 de novembro de 2013, a aplicação obrigatória de um Selo Digital de Fiscalização Extrajudicial em todos os atos de notas e registro, composto de um código único (por exemplo: Selo Digital: ABC12345-X1X2) e dessa forma, cada autenticação processada pela nossa Serventia pode ser verificada e confirmada tantas vezes quanto for necessário através do site do Tribunal de Justiça do Estado da Paraíba, endereço <https://corregedoria.tjpb.jus.br/selo-digital/>

A autenticação digital do documento faz prova de que, na data e hora em que ela foi realizada, a empresa FARMAGUEDES COM. DE PROD. FARM. MED. E HOSP. LTDA tinha posse de um documento com as mesmas características que foram reproduzidas na cópia autenticada, sendo da empresa FARMAGUEDES COM. DE PROD. FARM. MED. E HOSP. LTDA a responsabilidade, única e exclusiva, pela idoneidade do documento apresentado a este Cartório.

Esta DECLARAÇÃO foi emitida em 04/01/2021 18:29:49 (hora local) através do sistema de autenticação digital do Cartório Azevedo Bastos, de acordo com o Art. 1º, 10º e seus §§ 1º e 2º da MP 2200/2001, como também, o documento eletrônico autenticado contendo o Certificado Digital do titular do Cartório Azevedo Bastos, poderá ser solicitado diretamente a empresa FARMAGUEDES COM. DE PROD. FARM. MED. E HOSP. LTDA ou ao Cartório pelo endereço de e-mail [autentica@azevedobastos.not.br](mailto:autentica@azevedobastos.not.br)

Para informações mais detalhadas deste ato, acesse o site <https://autdigital.azevedobastos.not.br> e informe o Código de Autenticação Digital..

Esta Declaração é válida por tempo indeterminado e está disponível para consulta em nosso site.

<sup>1</sup>Código de Autenticação Digital: 17440401214881975005-1 a 17440401214881975005-3

<sup>2</sup>Legislações Vigentes: Lei Federal nº 8.935/94, Lei Federal nº 10.406/2002, Medida Provisória nº 2200/2001, Lei Federal nº 13.105/2015, Lei Estadual nº 8.721/2008, Lei Estadual nº 10.132/2013 e Provimento CGJ N° 003/2014.

O referido é verdade, dou fé.

### CHAVE DIGITAL

0005b1d734fd94f057f2d69fe6bc05b714ee9a7e105c2f0543893cc8e4986e4d040fa21af6cf6680a5ce9a841842b412e2f13a592aeb79a0213e3441e8e5b80418ef6127e44214882c61e372e866691



Presidência da República  
Casa Civil  
Medida Provisória nº 2.200-2,  
de 24 de agosto de 2001.



**PRIMEIRA ALTERAÇÃO CONTRATUAL DA SOCIEDADE EMPRESÁRIA  
LIMITADA DENOMINADA DE: “FARMAGUEDES COMÉRCIO DE PRODUTOS  
FARMACÊUTICOS, MÉDICOS E HOSPITALARES LTDA”**

Pelo presente instrumento particular de Alteração Contratual que entre si fazem, **Marcelo Guedes de Araújo**, brasileiro, natural de Campina Grande/PB, divorciado, nascido em 12/05/1958, empresário, nº do CPF 203.430.864-68, nº RG 391.185/SSP-PB, residente e domiciliado na Rua Maria de Souza Ribeiro, 115 – Catolé – Campina Grande/PB, CEP 58.410-475, **Jaciema Albino Medeiros**, brasileira, natural de Emas/PB, solteira, nascida em 12/05/1974, empresária, nº do CPF 071.939.874-61, nº RG 3.293.907/SSP-PB, residente e domiciliada na Rua Maria de Souza Ribeiro, 115 – Catolé – Campina Grande/PB, CEP 58.410-475, únicos sócios da Sociedade Empresária Limitada denominada de **FARMAGUEDES COMÉRCIO DE PRODUTOS FARMACÊUTICOS, MÉDICOS E HOSPITALARES LTDA**, estabelecida à Rua Manoel Alves de Oliveira, 110 – Catolé – Campina Grande/PB, CEP 58.410-575, com CNPJ 08.160.290/0001-42 e com Contrato de Constituição arquivado na Junta Comercial do Estado da Paraíba - JUCEP sob NIRE 252.0044839.1, por despacho de 19/07/2006, resolvem de comum acordo, promover alteração em seu Instrumento de Constituição, mediante as cláusulas e condições seguintes:

**CLÁUSULA 1ª.** A atividade principal será o **Comércio atacadista de medicamentos e drogas de uso humano** (CNAE n.º 4644-3/01); e as atividades secundárias o **Comércio atacadista de produtos odontológicos** (CNAE n.º 4645-1/03); **Comércio atacadista de máquinas, aparelhos e equipamentos para uso odonto-médico-hospitalar; partes e peças** (CNAE n.º 4664-8/00); **Comércio atacadista de instrumentos e materiais para uso médico, cirúrgico, hospitalar e de laboratórios** (CNAE n.º 4645-1/01).

**CLÁUSULA 2ª.** Permanecem em vigor todas as demais cláusulas e condições que não foram expressamente revogadas pelo presente instrumento de alteração contratual.

E, por estarem assim justos e contratados, lavram este instrumento, em 01 (uma) via que será assinada por todos os sócios, sendo arquivada na Junta Comercial do Estado da Paraíba.

Campina Grande/PB, 26 de Janeiro de 2023.

---

**Marcelo Guedes de Araújo**

---

**Jaciema Albino Medeiros**



## ASSINATURA ELETRÔNICA

Certificamos que o ato da empresa FARMAGUEDES COMERCIO DE PRODUTOS FARMACEUTICOS, MEDICOS E HOSPITALARES LTDA ME consta assinado digitalmente por:

IDENTIFICAÇÃO DO(S) ASSINANTE(S)	
CPF/CNPJ	Nome
07193987461	JACIELMA ALBINO MEDEIROS
20343086468	MARCELO GUEDES DE ARAUJO



CERTIFICO O REGISTRO EM 08/02/2023 12:53 SOB N° 20233065032.  
PROTOCOLO: 233065032 DE 06/02/2023.  
CÓDIGO DE VERIFICAÇÃO: 12301790625. CNPJ DA SEDE: 08160290000142.  
NIRE: 25200448391. COM EFEITOS DO REGISTRO EM: 26/01/2023.  
FARMAGUEDES COMERCIO DE PRODUTOS FARMACEUTICOS, MEDICOS E  
HOSPITALARES LTDA ME

MARIA DE FATIMA VENTURA VENANCIO  
SECRETÁRIA-GERAL  
[www.redesim.pb.gov.br](http://www.redesim.pb.gov.br)

A validade deste documento, se impresso, fica sujeito à comprovação de sua autenticidade nos respectivos portais, informando seus respectivos códigos de verificação.

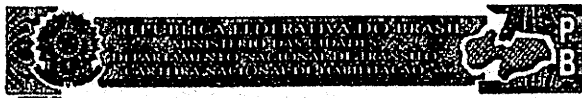

NOME  
**MARCELO GUEDES DE ARAUJO**

COD. ENTIDADE / COD. EMISSOR UF  
391185 SSP PB

CPF DATA NASCIMENTO  
203.430.864-68 12/05/1958

FUNÇÃO  
**JOAO GUEDES DE ARAUJO**  
**RAMISIA GUEDES DE ARAUJO**

RENDA ACC CATIVA  
[ ] [ ] [ ]

Nº REGISTRO VALORES 1ª INSCRIÇÃO  
02974171185 05/07/2023 18/12/1984

OBSERVAÇÃO  
A:

*Marcelo Guedes de Araujo*  
ASSINATURA DO PORTADOR

LOCAL DATA EMISSAO  
CAMPINA GRANDE, PB 11/07/2018

*J. Azevedo Bastos*  
ASSINATURA DO EMISSOR 80455100164  
PB037114336

**PARAÍBA**

VÁLIDA EM TODO O TERRITÓRIO NACIONAL  
1643458511

PROIBIDO PLASTIFICAR  
1643458511



**CARTÓRIO**  
Autenticação Digital Código: 17440601212255772418-1  
Data: 06/01/2021 15:23:31  
Valor Total do Ato: R\$ 4,68  
Selo Digital Tipo Normal C: AKY88773-8EJ8;



**Cartório Azevedo Bastos**  
Av. Prosdento Epitácio Pessoa - 1145  
Bairro dos Estados, João Pessoa - PB  
(83) 3244-5404 - cartorio@azevedobastos.net.br  
<https://azevedobastos.net.br>

Beí. Válber Azevedo Miranda Cavalcanti  
Titular



Documento Autenticado Digitalmente de acordo com os artigos 1º, 3º e 7º inc. V 8º 41 e 52 da Lei Federal 8.935/1994 e Art. 6 Inc. XII da Lei Estadual 8.721/2008 autêntico a presente imagem digitalizada, reprodução fiel do documento apresentado e conteúdo neste ato. O referido é verdade. Dou fé. \*\*\*\*\* Confira os dados do ato em: <https://selodigital.tjpb.jus.br> ou Consulte o Documento em: <https://azevedobastos.net.br/documento/17440601212255772418>



**CARTÓRIO**

Autenticação Digital Código: 17440601212255772418-2  
Data: 06/01/2021 15:23:32  
Valor Total do Ato: R\$ 4,66  
Selo Digital Tipo Normal C: AKY98774-YLOJ;



CNPJ: 06.570-0

**Cartório Azevêdo Bastos**  
Av. Prudente Epitácio Pessoa - 1145  
Edifício dos Estados, João Pessoa - PB  
(33) 3344-6464 • cartorio@azevedobastos.com.br  
<https://azevedobastos.com.br>

Bel. Valder Azevêdo Bastos  
TJJPB

**TJPB**

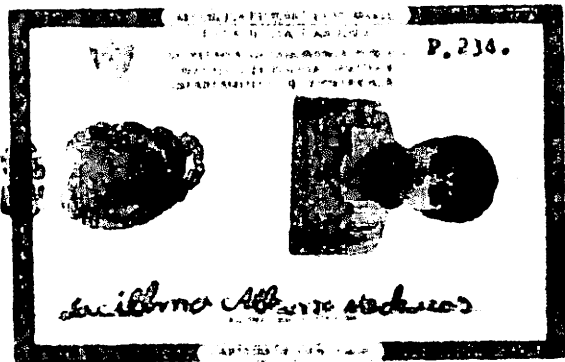
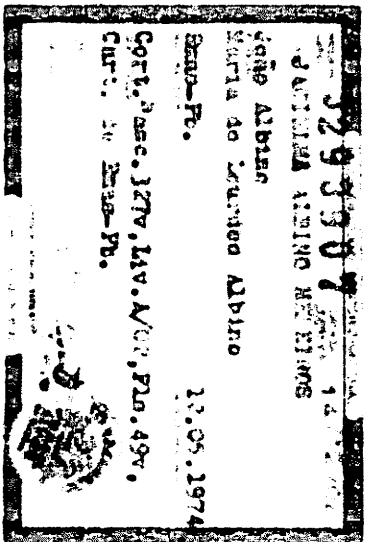



**CARTÓRIO**  
Autenticação Digital Código: 17440601212255772418-3  
Data: 06/01/2021 15:23:32  
Valor Total do Ato: R\$ 4,86  
Selo Digital Tipo Normal C: AKY98775-ZZ7W;



CNPJ: 06.8374-0

**Cartório Azevêdo Bastos**  
Av. Presidente Epitácio Pessoa - 1145  
Beiro dos Estado, João Pessoa - PB  
(83) 3244-3404 - cartorio@azevedobastos.net.br  
<https://azevedobastos.net.br>

Bel. Váber Azevêdo Miranda Cavalcanti  
Tutor

TJPB



REPÚBLICA FEDERATIVA DO BRASIL  
ESTADO DA PARAÍBA  
CARTÓRIO AZEVEDO BASTOS  
FUNDADO EM 1888  
PRIMEIRO REGISTRO CIVIL DE NASCIMENTO E ÓBITOS E PRIVATIVO DE CASAMENTOS, INTERDIÇÕES E TUTELAS DA COMARCA DE JOÃO PESSOA

Av. Epitácio Pessoa, 1145 Bairro dos Estados 58030-00, João Pessoa PB  
Tel.: (83) 3244-5404 / Fax: (83) 3244-5484  
<http://www.azevedobastos.not.br>  
E-mail: [cartorio@azevedobastos.not.br](mailto:cartorio@azevedobastos.not.br)



## DECLARAÇÃO DE SERVIÇO DE AUTENTICAÇÃO DIGITAL

O Bel. Válber Azevedo de Miranda Cavalcanti, Oficial do Primeiro Registro Civil de Nascimentos e Óbitos e Privativo de Casamentos, Interdições e Tutelas com atribuição de autenticar e reconhecer firmas da Comarca de João Pessoa Capital do Estado da Paraíba, em virtude de Lei, etc...

DECLARA para os devidos fins de direito que, o documento em anexo identificado individualmente em cada Código de Autenticação Digital<sup>1</sup> ou na referida sequência, foi autenticado de acordo com as Legislações e normas vigentes<sup>2</sup>.

DECLARO ainda que, para garantir transparência e segurança jurídica de todos os atos oriundos da atividade Notarial e Registral no Estado da Paraíba, foi instituído pela Lei Nº 10.132, de 06 de novembro de 2013, a aplicação obrigatória de um Selo Digital de Fiscalização Extrajudicial em todos os atos de escrituras e registro, composto de um código único (por exemplo: Selo Digital: ABC12345-X1X2) e dessa forma, cada autenticação processada pela nossa Serventia pode ser verificada e confirmada tantas vezes quanto for necessário através do site do Tribunal de Justiça do Estado da Paraíba, endereço <https://corregedoria.tjpb.jus.br/selo-digital/>

A autenticação digital do documento faz prova de que, na data e hora em que ela foi realizada, a empresa FARMAGUEDES COM. DE PROD. FARM. MED. E HOSP. LTDA tinha posse de um documento com as mesmas características que foram reproduzidas na cópia autenticada, sendo da empresa FARMAGUEDES COM. DE PROD. FARM. MED. E HOSP. LTDA a responsabilidade, única e exclusiva, pela idoneidade do documento apresentado a este Cartório.

Esta DECLARAÇÃO foi emitida em 06/01/2021 15:36:47 (hora local) através do sistema de autenticação digital do Cartório Azevedo Bastos, de acordo com o Art. 1º, 10º e seus §§ 1º e 2º da MP 2200/2001, como também, o documento eletrônico autenticado contendo o Certificado Digital do titular do Cartório Azevedo Bastos, poderá ser solicitado diretamente a empresa FARMAGUEDES COM. DE PROD. FARM. MED. E HOSP. LTDA ou ao Cartório pelo endereço de e-mail [autentica@azevedobastos.not.br](mailto:autentica@azevedobastos.not.br)

Para informações mais detalhadas deste ato, acesse o site <https://autdigital.azevedobastos.not.br> e informe o Código de Autenticação Digital..

Esta Declaração é válida por tempo indeterminado e está disponível para consulta em nosso site.

<sup>1</sup>Código de Autenticação Digital: 17440601212255772418-1 a 17440601212255772418-3

<sup>2</sup>Legislações Vigentes: Lei Federal nº 8.935/94, Lei Federal nº 10.406/2002, Medida Provisória nº 2200/2001, Lei Federal nº 13.105/2015, Lei Estadual nº 8.721/2008, Lei Estadual nº 10.132/2013 e Provimento CGJ Nº 003/2014.

O referido é verdade, dou fé.

### CHAVE DIGITAL

00005b1d734fd94f057f2d69fe6bc05b5ccd7c9ba316fa984582b8c08eec3d8d659cb433bf32f4d57f996647ba7ea9d829d9648c716bf9fdb060fa7776a881c3418ef6127e44214882c61e372e866691



Presidência da República  
Casa Civil  
Medida Provisória Nº 2.200-2,  
de 24 de agosto de 2001.







**MINISTÉRIO DA FAZENDA**  
**Secretaria da Receita Federal do Brasil**  
**Procuradoria-Geral da Fazenda Nacional**

**CERTIDÃO POSITIVA COM EFEITOS DE NEGATIVA DE DÉBITOS RELATIVOS AOS TRIBUTOS  
FEDERAIS E À DÍVIDA ATIVA DA UNIÃO**

**Nome: FARMAGUEDES COMERCIO DE PRODUTOS FARMACEUTICOS, MEDICOS E  
HOSPITALARES LTDA**  
**CNPJ: 08.160.290/0001-42**

Ressalvado o direito de a Fazenda Nacional cobrar e inscrever quaisquer dívidas de responsabilidade do sujeito passivo acima identificado que vierem a ser apuradas, é certificado que:

1. constam débitos administrados pela Secretaria da Receita Federal do Brasil (RFB) com exigibilidade suspensa nos termos do art. 151 da Lei nº 5.172, de 25 de outubro de 1966 - Código Tributário Nacional (CTN), ou objeto de decisão judicial que determina sua desconsideração para fins de certificação da regularidade fiscal, ou ainda não vencidos; e
2. não constam inscrições em Dívida Ativa da União (DAU) na Procuradoria-Geral da Fazenda Nacional (PGFN).

Conforme disposto nos arts. 205 e 206 do CTN, este documento tem os mesmos efeitos da certidão negativa.

Esta certidão é válida para o estabelecimento matriz e suas filiais e, no caso de ente federativo, para todos os órgãos e fundos públicos da administração direta a ele vinculados. Refere-se à situação do sujeito passivo no âmbito da RFB e da PGFN e abrange inclusive as contribuições sociais previstas nas alíneas 'a' a 'd' do parágrafo único do art. 11 da Lei nº 8.212, de 24 de julho de 1991.

A aceitação desta certidão está condicionada à verificação de sua autenticidade na Internet, nos endereços <<http://rfb.gov.br>> ou <<http://www.pgfn.gov.br>>.

Certidão emitida gratuitamente com base na Portaria Conjunta RFB/PGFN nº 1.751, de 2/10/2014.

Emitida às 17:15:01 do dia 14/09/2022 <hora e data de Brasília>.

Válida até 13/03/2023.

Código de controle da certidão: **85B4.992A.B1A0.0792**

Qualquer rasura ou emenda invalidará este documento.



PREFEITURA MUNICIPAL DE CAMPINA GRANDE  
SECRETARIA DE FINANÇAS  
DIRETORIA DE ARRECADAÇÃO TRIBUTÁRIA

**CERTIDÃO NEGATIVA DE DÉBITOS MUNICIPAIS Nº 71.430/2023**

Sequencial	Data Abertura	Situação
304447	01/07/2006	
Razão Social		CNPJ
<b>FARMAGUEDES COM DE PROD FARMAC MED E HOSP LTDA</b>		<b>08.160.290/0001-42</b>
Nome Fantasia		Inscrição Municipal
<b>FARMAGUEDES</b>		<b>442966</b>
Endereço		
<b>RUA MANOEL ALVES DE OLIVEIRA nº 110 - CATOLE CEP 58105-600 CAMPINA GRANDE</b>		

Certificamos que, até a presente data, não constam em nossos arquivos, crédito tributário vencido de responsabilidade do contribuinte acima qualificado, ficando ressalvado o direito da Fazenda Municipal o direito de cobrar qualquer dívida que venha ser apurada.

A presente certidão, expedida com base nos Artigos 151, 205 e 206 do Código Tributário Nacional (Lei 5.172/66), com as alterações introduzidas pela Lei Complementar nº 104, de 10 de janeiro de 2001. Certidão.

Certidão emitida com base na portaria PMCG/SEFIN/Nº 006, de 25/05/2009. Emitida em 09:29:12 do dia 02 de Janeiro de 2023, é válida por 90 (noventa) dias.

A autenticidade desta certidão deverá ser conferida via internet, no site <http://campinagrande.giap.com.br/cidadao>, pelo agente recebedor.

**Código de Controle da Certidão/Número CMN2888CDA929624FEB884C85B8FBFD22F5**

Certidão emitida gratuitamente.

Atenção qualquer rasura ou emenda invalidará este documento.

[Voltar](#)[Imprimir](#)

## Certificado de Regularidade do FGTS - CRF

**Inscrição:** 08.160.290/0001-42

**Razão**

FARMAGUEDES COM DE PRODUTOS FARMAC MEDICOS E HOPIT LTDA

**Social:**

**Endereço:**

R MANOEL ALVES OLIVEIRA 110 / DISTRITO INDUSTRIAL / CAMPINA  
GRANDE / PB / 58105-600

A Caixa Econômica Federal, no uso da atribuição que lhe confere o Art. 7, da Lei 8.036, de 11 de maio de 1990, certifica que, nesta data, a empresa acima identificada encontra-se em situação regular perante o Fundo de Garantia do Tempo de Serviço - FGTS.

O presente Certificado não servirá de prova contra cobrança de quaisquer débitos referentes a contribuições e/ou encargos devidos, decorrentes das obrigações com o FGTS.

**Validade:** 06/02/2023 a 07/03/2023

**Certificação Número:** 2023020600324188550734

Informação obtida em 06/02/2023 10:03:59

A utilização deste Certificado para os fins previstos em Lei esta condicionada a verificação de autenticidade no site da Caixa:  
**[www.caixa.gov.br](http://www.caixa.gov.br)**



PODER JUDICIÁRIO  
JUSTIÇA DO TRABALHO

## **CERTIDÃO NEGATIVA DE DÉBITOS TRABALHISTAS**

Nome: FARMAGUEDES COMERCIO DE PRODUTOS FARMACEUTICOS, MEDICOS E HOSPITALARES LTDA (MATRIZ E FILIAIS)

CNPJ: 08.160.290/0001-42

Certidão n°: 83725/2023

Expedição: 02/01/2023, às 10:28:50

Validade: 01/07/2023 - 180 (cento e oitenta) dias, contados da data de sua expedição.

Certifica-se que **FARMAGUEDES COMERCIO DE PRODUTOS FARMACEUTICOS, MEDICOS E HOSPITALARES LTDA (MATRIZ E FILIAIS)**, inscrito(a) no CNPJ sob o n° **08.160.290/0001-42**, **NÃO CONSTA** como inadimplente no Banco Nacional de Devedores Trabalhistas.

Certidão emitida com base nos arts. 642-A e 883-A da Consolidação das Leis do Trabalho, acrescentados pelas Leis ns.º 12.440/2011 e 13.467/2017, e no Ato 01/2022 da CGJT, de 21 de janeiro de 2022. Os dados constantes desta Certidão são de responsabilidade dos Tribunais do Trabalho.

No caso de pessoa jurídica, a Certidão atesta a empresa em relação a todos os seus estabelecimentos, agências ou filiais.

A aceitação desta certidão condiciona-se à verificação de sua autenticidade no portal do Tribunal Superior do Trabalho na Internet (<http://www.tst.jus.br>).

Certidão emitida gratuitamente.

### **INFORMAÇÃO IMPORTANTE**

Do Banco Nacional de Devedores Trabalhistas constam os dados necessários à identificação das pessoas naturais e jurídicas inadimplentes perante a Justiça do Trabalho quanto às obrigações estabelecidas em sentença condenatória transitada em julgado ou em acordos judiciais trabalhistas, inclusive no concernente aos recolhimentos previdenciários, a honorários, a custas, a emolumentos ou a recolhimentos determinados em lei; ou decorrentes de execução de acordos firmados perante o Ministério Público do Trabalho, Comissão de Conciliação Prévia ou demais títulos que, por disposição legal, contiver força executiva.



**GOVERNO DO ESTADO DA PARAÍBA**  
**SECRETARIA DE ESTADO DA FAZENDA - SEFAZ**

# CERTIDÃO

CÓDIGO: 0791.7B6D.777B.5279

Emitida no dia 03/01/2023 às 08:54:08

Nome Empresarial:

**FARMAGUEDES COMERCIO DE PRODUTOS FARMACEUTICOS, MEDICOS E HOSPITALARES LTDA**

Endereço: Número: Complemento:

**MANOEL ALVES DE OLIVEIRA**

**110**

Bairro:

Município:

CEP:

**CATOLE**

**CAMPINA GRANDE**

**58410-575**

Inscr. Estadual:

Situação Cadastral:

CNPJ/CPF:

**16.149.003-4**

**ATIVO**

**08.160.290/0001-42**

Certifico, observadas as disposições da legislação vigente e de acordo com os assentamentos existentes neste órgão, que o Contribuinte supra identificado está em situação **REGULAR** perante a Fazenda Pública Estadual, **com relação a débitos fiscais administrativos e inscritos em Dívida Ativa.**

A presente Certidão não compreende débitos cuja exigibilidade esteja suspensa, nem exclui o direito de a Fazenda Pública Estadual, a qualquer tempo, cobrar valores a ela porventura devidos pelo referido Contribuinte.

Esta certidão é válida **por 60 (sessenta) dias a partir da data de sua emissão**, devendo ser confirmada a sua autenticidade através do serviço *Validar Certidão de Débito* na página [www.sefaz.pb.gov.br](http://www.sefaz.pb.gov.br).

**CONCEDIDA NOS TERMOS DO ARTIGO 159 DA LEI 10.094, DE 27/09/2013.**

**BRASIL**  
**(HTTPS://GOV.BR)**



Ministério da Fazenda  
Secretaria da Receita Federal do Brasil

**Comprovante de Situação Cadastral no CPF**

Nº do CPF: **203.430.864-68**

Nome: **MARCELO GUEDES DE ARAUJO**

Data de Nascimento: **12/05/1958**

Situação Cadastral: **REGULAR**

Data da Inscrição: **anterior a 10/11/1990**

Digito Verificador: **00**

Comprovante emitido às: **14:17:27** do dia **06/01/2023** (hora e data de Brasília).

Código de controle do comprovante: **4EBD.F256.9602.38D1**



Este documento não substitui o "Comprovante de Inscrição no CPF"  
(/Servicos/CPF/ImpressaoComprovante/ConsultaImpressao.asp).

**BRASIL**  
**(HTTPS://GOV.BR)**



Ministério da Fazenda  
Secretaria da Receita Federal do Brasil

Comprovante de Situação Cadastral no CPF



Nº do CPF: **071.939.874-61**

Nome: **JACIELMA ALBINO MEDEIROS**

Data de Nascimento: **12/05/1974**

Situação Cadastral: **REGULAR**

Data da Inscrição: **12/01/2005**



Digito Verificador: **00**

Comprovante emitido às: **14:15:36** do dia **06/01/2023** (hora e data de Brasília).

Código de controle do comprovante: **CF8D.3E1B.AD54.C612**



Este documento não substitui o "Comprovante de Inscrição no CPF"  
(/Servicos/CPF/ImpressaoComprovante/ConsultaImpressao.asp).

**TERMO DE ABERTURA**

FL. 1

Contém o presente livro, 17 folhas eletronicamente numeradas de 1 a 17, e servirá de LIVRO BALANÇO PATRIMONIAL número 15.

FARMAGUEDES COMERCIO DE PRODUTOS FARMACEUTICOS

Rua RUA MANOEL ALVES DE OLIVEIRA, 110 Bairro: CATOLE

CAMPINA GRANDE - PB

Cep: 58105-600

Inscrição Estadual: 16.149.003-4

CNPJ: 08.160.290/0001-42

NIRE: 2520044839-1 - 19/07/2006 - JUCEP PB.

Data de Encerramento do Exercício Social: 31/12/2021

Nesses termos pede autenticação do BALANÇO PATRIMONIAL anexo, extraído do Livro Diário N° 15, das folhas 1 a 1 já autenticado por essa Junta Comercial.

CAMPINA GRANDE - PB, 01 de Janeiro de 2021.

FARMAGUEDES  
COMERCIO DE  
PRODUTOS  
FARMACEUTICOS  
ME:0816029000014  
2

Assinado de forma digital  
por FARMAGUEDES  
COMERCIO DE  
PRODUTOS  
FARMACEUTICOS  
ME:08160290000142  
Dados: 2022.07.27  
07:21:27 -03'00'

LUCICLECIO  
DA CUNHA  
SOUSA:058420  
02426

Assinado de forma  
digital por LUCICLECIO  
DA CUNHA  
SOUSA:05842002426  
Dados: 2022.07.27  
07:26:19 -03'00'



**DEMONSTRAÇÃO DO RESULTADO DO EXERCÍCIO ENCERRADO EM 31/12/2021**

<b>RECEITA OPERACIONAL BRUTA</b>	<b>8.628.753,82</b>
RECEITA OPERACIONAL BRUTA	8.628.753,82
Venda de Produtos ST	6.121.746,53
Venda de Produtos	2.507.007,29
<b>DEDUCOES DA RECEITA BRUTA</b>	<b>715.330,43-</b>
IMPOSTOS E TAXAS INCIDENTES S/VENDAS	715.330,43-
ICMS s/Vendas	395.494,94-
PIS s/Vendas	15.499,69-
COFINS s/Vendas	71.936,88-
IRPJ s/Vendas	142.492,81-
CSLL s/Vendas	89.906,11-
VENDAS CANCELADAS	304.113,13-
Devolucao de Vendas	304.113,13-
<b>RECEITA LÍQUIDA</b>	<b>7.609.310,26</b>
<b>CUSTO COM PRODUTO VENDIDO</b>	<b>4.292.394,93-</b>
CUSTO COM PRODUTO VENDIDO	4.292.394,93-
Custo com Mercadoria Vendida	4.265.003,35-
Licenças e Softwares	1.545,90-
Frete	25.845,68-
<b>LUCRO BRUTO</b>	<b>3.316.915,33</b>
<b>DESPESAS OPERACIONAIS</b>	<b>886.653,15-</b>
DESPESAS C/ VENDAS	886.653,15-
Comissao s/ Vendas	886.653,15-
<b>DESPESAS ADMINISTRATIVAS</b>	<b>1.455.607,40-</b>
DESPESAS ADMINISTRATIVAS	1.455.607,40-
Pro-Labore	110.832,72-
Água e Esgoto	1.644,01-
Equipamento de Informática	300,00-
Combustíveis e Lubrificantes	91.031,80-
Energia Elétrica	8.461,00-
Material de Escritório	56.308,06-
Despesas Diversas	15.030,88-
Honorários Contábeis	11.000,00-
Licença de Softwares	3.382,20-
Salários	399.598,42-
Internet	574,98-
Consultoria e Assessoria	35.731,33-
FGTS	30.629,17-
INSS PATRONAL	129.757,97-
Telefonia	2.862,56-
Despesas Cartorárias	101,00-
Seguros	7.985,14-
Prestação de Serviço PJ	13.541,71-
Plano de Saúde/Odontológico	13.467,27-
Frete s/compras	2.758,03-
Manutenção de Veículos	8.204,57-
<b>DESPESAS FINANCEIRAS</b>	<b>4.324,85-</b>
Juros Pagos	930,70-
Tarifas Bancárias	3.394,15-
<b>DESPESAS TRIBUTARIAS</b>	<b>508.079,73-</b>
Impostos e Taxas	15.875,94-
IPTU	766,89-
ICMS Fronteira	491.436,90-

0004 - FARMAGUEDES COMERCIO DE PRODUTOS FARMACEUTICOS  
CNPJ:08.160.290/0001-42 NIRE:2520044839-1 - 19/07/2006  
Rua RUA MANOEL ALVES DE OLIVEIRA, 110 Bairro: CATOLE  
CAMPINA GRANDE - PB CEP: 58105-600

FL. 3  
PG. 3

---

**DEMONSTRAÇÃO DO RESULTADO DO EXERCÍCIO ENCERRADO EM 31/12/2021**

OUTRAS DESPESAS E RECEITAS OPERACIONAIS	55.703,60
(-)OUTRAS RECEITAS OPERACIONAIS	55.703,60
Outras Receitas	55.000,00
Bonificacao, Doacao ou Brindes Recebidos	703,60
<b>LUCRO LÍQUIDO DO EXERCÍCIO</b>	<b>1.030.358,38</b>

RECONHECEMOS A EXATIDÃO DA PRESENTE DEMONSTRAÇÃO DO RESULTADO DO EXERCÍCIO EM 31 DE DEZEMBRO DE 2021.

FARMAGUEDES COMERCIO DE PRODUTOS FARMACEUTICOS  
ME:08160290000142

Assinado de forma digital por  
FARMAGUEDES COMERCIO DE  
PRODUTOS FARMACEUTICOS  
ME:08160290000142  
Dados: 2022.07.27 07:22:11 -03'00'

LUCICLECIO DA CUNHA  
SOUSA:05842002426

Assinado de forma digital por  
LUCICLECIO DA CUNHA  
SOUSA:05842002426  
Dados: 2022.07.27 07:27:16  
-03'00'

---

MARCELO GUEDES DE ARAUJO  
SOCIO ADMINISTRADOR  
C.P.F. 203.430.864-68 R.G. 391.185- PB -

---

LUCICLECIO DA CUNHA SOUSA  
Contador  
C.R.C. PB-PB011646/O-9C.P.F.  
058.420.024-26 R.G. 2803707-16 PB

**BALANÇO PATRIMONIAL ENCERRADO EM 31/12/2021**

**ATIVO**

<b>CIRCULANTE</b>	<b>5.533.051,04</b>
<b>DISPONIVEL</b>	<b>1.440.983,41</b>
<b>CAIXA</b>	<b>122.151,33</b>
Caixa	122.151,33
<b>BANCOS CONTA MOVIMENTO</b>	<b>440.111,23</b>
Banco do Brasil S.A Conta Mov.	440.111,23
<b>APLICACOES COM LIQUIDEZ IMEDIATA</b>	<b>878.720,85</b>
Banco do Brasil S.A Poupanca	24.948,76
Banco do Brasil S.A Giro Flex	582.686,97
Banco do Brasil S.A Ourocap PM	15.515,94
Banco do Brasil S.A Renda Fixa CP	255.569,18
<b>CREDITOS</b>	<b>3.955.755,32</b>
<b>DUPLICATAS A RECEBER</b>	<b>2.518.310,83</b>
Clientes Diversos	235.963,44
FUNDO MUNIC DE SAUDE DE FREI MARTINHO -	1.470,00
PREFEITURA MUNICIPAL DE SERRA BRANCA - 0	27.418,53
PREFEITURA MUNICIPAL DE ZABELE - 00079	21.144,22
FUNDO MUNICIPAL DE SAUDE DE CASINHAS - 0	41.120,10
FUNDO MUNICIPAL DE SAUDE DE ASSUNCAO - 0	11.202,40
FUNDO MUNICIPAL DE SAUDE DE GURINHEM - 0	5.775,36
PREFEITURA MUNICIPAL DE PILOES - 00073	23.208,76
FUNDO MUNICIPAL DE SAUDE DE EMAS - 00489	54.863,36
FUNDO MUNICIPAL DE SAUDE DE SOUSA - 0074	7.713,13
PREFEITURA MUNICIPAL DE MALTA - 00216	29.170,50
FUNDO MUNICIPAL DE SAUDE DE MALTA - 0064	8.141,54
INSTITUTO SAO JOSE (HOSPITAL PADRE ZE) -	4.621,80
FUNDO MUNIC DE SAUDE DE CALDAS BRANDAO -	2.635,05
CTO-CLINICA DE TRAUMA E ORTOPEDIA - 0020	3.638,50
FUNDO MUNICIPAL DE SAUDE DE S. TEREZINHA	1.501,00
FUNDO MUNICIPAL DE SAUDE DE ARARA - 0039	15.447,86
FUNDO MUNICIPAL DE SAUDE DE SERRA BRANCA	112.494,44
PREFEITURA MUNICIPAL DE SAO BENTO - 0049	6.585,10
PREFEITURA MUNICIPAL DE BOA VISTA - 0010	5.775,99
FUNDO MUNICIPAL DE SAUDE DE UMBUZEIRO -	265.544,38
FUNDO MUNICIPAL DE SAUDE DE PIRPIRITUBA	28.563,43
FUNDO MUNICIPAL DE SAUDE DE CABACEIRAS -	1.916,46
FUNDO MUNICIPAL DE SAUDE DE QUIXABA - 00	12.989,93
FUNDO MUNICIPAL DE SAUDE DE AGUA BRANCA	6.215,64
FUNDO MUNIC DE SAUDE S. J. DO BONFIM - 0	26.608,43
FUNDO MUNICIPAL DE SAUDE DE RIO TINTO -	185.320,57
FUNDO MUNICIPAL DE SAUDE DE MARI - 00610	5.215,55
PREFEITURA MUNICIPAL DE AGUIAR - 00054	294,03
FUNDO MUNICIPAL DE SAUDE DE CASSERENGUE	24.485,38
FUNDO MUNIC DE SAUDE DE CAJAZEIRINHAS -	69.660,87
FUNDO MUNI DE SAUDE DE AREIA DE BARAUNAS	48.689,40
FUNDO MUNICIPAL DE SAUDE DE SAO BENTINHO	508,90
J. ANSELMO DA SILVA E COMPANIA LTDA - 00	1.492,00
PREFEITURA MUNICIPAL DE BOA VENTURA - 00	9.157,55
PREFEITURA MUNICIPAL DE AMPARO - 00563	4.753,80
FUNDO MUNICIPAL DE SAUDE DE SOLEDADE - 0	36.209,46
PREFEITURA MUNIC DE SANTANA DE MANGUEIRA	14.455,51
PREFEITURA MUNICIPAL DE B. DE SAO MIGUEL	31,30
FUNDO MUNICIPAL DE SAUDE DE CONCEICAO -	3.343,53
FUNDO MUNICIPAL DE SAUDE DE DESTERRO - 0	68.115,32
PREFEITURA MUNICIPAL DE BORBOREMA - 0022	879,40

**BALANÇO PATRIMONIAL ENCERRADO EM 31/12/2021**

A T I V O	
FUNDO MUNIC DE S DE CUI TE DE MAMANGUAPE	2.345,80
FUNDO MUNICIPAL DE SAUDE DE PILOEZINHOS	396,00
FUNDO MUNICIPAL DE SAUDE DE MANAIRA - 00	1.917,00
FUNDO MUNICIPAL DE SAUDE DE MATUREIA - 0	207,67
PREFEITURA MUNICIPAL DE SERRA GRANDE - 0	61.527,67
PREFEITURA MUNICIPAL DE APARECIDA - 0015	0,40
FUNDO MUNICIPAL DE SAUDE DE DAMIAO - 004	4.719,05
FUNDO MUNICIPAL DE SAUDE DE GUARABIRA -	1.807,26
FUNDO MUNICIPAL DE SAUDE DE S. CECILIA -	7.450,20
FUNDO MUNICIPAL DE SAUDE DE NAZAREZINHO	5.159,53
PREFEITURA MUNICIPAL DE BREJO DO CRUZ -	518,59
PREFEITURA MUNICIPAL DE ITATUBA - 00070	146.161,15
FUNDO MUNICIPAL DE SAUDE DE SERRARIA - 0	6.374,10
FUNDO MUNICIPAL DE SAUDE DE TAPEROA - 00	1.220,24
FUNDO MUNICIPAL DE SAUDE DE SAO MAMEDE -	80,32
FUNDO MUNICIPAL DE SAUDE DE ITAPORANGA -	55.131,96
IODONTOSUL LEONARDI COM PROD ODONT LTDA	6.944,21
FUNDO MUNIC DE SAUDE DE S J LAGOA TAPADA	5.333,42
FUNDO MUNICIPAL DE SAUDE DE BELEM - 0046	3.269,80
MW COMERCIO E REPRESENTACOES LTDA - 0075	6.500,00
PREFEITURA MUNICIPAL DE UMBUZEIRO - 0013	39.984,12
FUNDO MUNICIPAL DE SAUDE DE CUI TEGI - 00	20.447,32
FUNDO MUNICIPAL DE SAUDE DE ALAGOINHA -	622,80
FUNDO MUNICIPAL DE SAUDE DE TAVARES - 00	2.085,50
FUNDO MUNIC DE SAUDE DE S J ESPINHARAS -	1.544,90
FUNDO MUNICIPAL DE SAUDE DE CATINGUEIRA	9.694,16
FUNDO MUNICIPAL DE SAUDE DE OLHO D AGUA	2.598,50
PREFEITURA MUNICIPAL DE CONDADO - 00236	10.874,62
FUNDO MUNICIPAL DE SAUDE DE AREIA - 0036	13.526,96
FUNDO MUNICIPAL DE SAUDE DE IGARACY - 00	45.280,48
FUNDO MUNICIPAL DE SAUDE DE PIANCO - 005	50,00
FUNDO MUNIC DE SAUDE DE VISTA SERRANA -	36.206,28
PREFEITURA MUNICIPAL DE EMAS	3.220,96
FUNDO MUN DE SAUDE VERTENTE DE LEIRO	1.800,00
FUNDO MUNICIPAL DE SAUDE DE SANTO ANDRE	1.881,70
FUNDO MUNICIPAL DE SAUDE DUAS ESTRADAS	5.949,56
FRANCIMAR DE SOUSA BURITI	637,00
PREFEITURA MUNICIPAL DE MAE DAGUA	3.163,45
FUNDO MUNICIPAL DE SAUDE DE NOVA OLINDA	9.283,41
FUNDO MUNICIPAL DE SAUDE DE BOQUEIRAO	3.145,76
FUNDO MUNICIPAL DE NOVA FLORESTA	546,17
UNIVERSIDADE ESTADUAL DA PARAIBA	11.046,11
SES - HOSPITAL REGIONAL DE QUEIMADAS	18.120,10
PREFEITURA MUNICIPAL DE PARARI	14.043,84
EQUESTRE CLINICA CIRURGICA E REPRODUCAO	1.030,00
CENTRO DE ORTODONTIA INTEGRADO	588,00
CLINICA SANTA CLARA LTDA	898,00
PREFEITURA MUNICIPAL DE CACIMBA DE AREIA	2.165,20
PREFEITURA MUNICIPAL DE OLHO DAGUA	3.941,30
CLIPSI - C.P.S INFANTIL E HOSPITAL GERAL	130,20
FUNDO MUNICIPAL DE SAUDE NOVA PALMEIRA	147,00
FUNDO MUNICIPAL DE SAUDE DE BORBOREMA	7.361,24
PREFEITURA MUNICIPAL DE CABACEIRAS	4.090,90
PREFEITURA MUNICIPAL DE SAO FRANCISCO	2.835,65
CENTRO DE ORTODONTIA INTEGRADO - 00386	459,00
FUNDO MUNICIPAL DE SAUDE DE SOLANEA - 00	14.328,22

**BALANÇO PATRIMONIAL ENCERRADO EM 31/12/2021**

A T I V O	
CARLA GERMANA LEITE BARBOSA - ME - 00763	740,00
POSTO DE COMBUSTIVEL SHOPPING LTDA - 007	842,00
FUNDO MUN DE SAUDE DE SAO JOAO DO CARIRI	6.401,62
PREFEITURA MUNICIPAL DE BREJO DOS SANTOS	209,00
VANDUIR LEANDRO DE OLIVEIRA - VITA - 003	1.613,60
EDMAR AMORIM BORBA - 00017	150,00
JOSE CLEANTO VIEIRA E SILVA - 00019	1.103,00
JERONIMO CORREIA DE OLIVEIRA - 00767	110,00
FUNDO MUNICIPAL DE SAUDE DE CUBATI - 007	16.027,82
FUNDO MUNICIPAL DE SAUDE NOVA FLORESTA - CIRURGICA SHALOM LTDA - 00773	947,45 480,00
LOPES BARRETO COM DE PROD MED LTDA - 007	480,00
ITAMED COMERCIO LTDA - 00775	864,00
NORDESTE INDUST E COM DE COLCHOES LTDA - FUNDO MUNICIPAL DE SAUDE DE REMIGIO - 00	390,00 1.591,62
FUNDO MUNICIPAL DE SAUDE DE ARACAGI - 00	9.195,00
SISTEMA DE ASSISTENCIA SOCIAL E DE SAUDE	9.150,37
FUNDO MUNIC DE ASSIST SOCIAL DE MALTA - FUNDO MUNIC DE SAUDE DE BREJO DOS SANTOS	3.324,30 32.760,14
BRENO DE MEDEIROS LUCENA	400,00
MARIA SOLANGE BARBOSA-ME OTICA	110,00
FUNDO MUNICIPAL DE SAUDE DE SOSSEGO	6.866,14
LAIS CHRYSTINA DA SILVA FIRMINO	318,00
FUNDO MUNICIPAL DE SAUDE DE AMPARO	10.289,80
ACS SERV E COM DE MAQ E PROD HOSP ODONT	780,48
FUNDO MUNICIPAL DE SAUDE DE PILAR - 0078	913,50
FUNDO MUNICIPAL DE SAUDE DE SERRA REDOND	2.400,00
FRANCIMAR DE SOUSA BURITI - 00227	264,00
FUNDO MUNICIPAL DE SAUDE DE NOVA OLINDA	16.537,31
FUNDO MUNICIPAL DE SAUDE DE S.J. CAIANA	6.503,15
FARMAGUEDES COM DE PROD FARM MED HOSP LT	146,00
FUNDO MUNICIPAL DE SAUDE DE MOGEIRO - 00	22.821,11
IP COMERCIO E SERVICOS LTDA - IP DISTRIB	98,42
PREFEITURA MUNICIPAL DE SANTA LUZIA - 00	13.474,96
FUNDO MUNICIPAL DE SAUDE DE SERRA GRANDE	499,95
IVANNA MARIA ROBERTO LIMA - 00801	882,45
FUNDO MUNICIPAL DE SAUDE DE TENORIO - 00	2.220,00
SUELINA GIL DE FARIAS - 00804	171,00
SECRETARIA DE EDUCACAO - 00805	449,60
FUNDO MUNICIPAL DE SAUDE DE SUME - 00810	4.650,00
FUNDO MUNICIPAL DE SAUDE DE PUXINANA - 0	1.500,00
ULTRA-SOMMA - 00276	67,46
PREFEITURA MUNICIPAL DE BARRA DE SANTANA	7.341,90
FUNDO MUNICIPAL DE SAUDE DE BARAUNA - 00	3.588,80
PREFEITURA MUNICIPAL DE VISTA SERRANA - JOSE FLORISMUNDO DE FARIAS JUNIOR - 0081	11.848,00 101,00
PREFEITURA MUNICIPAL DE NAZAREZINHO - 00	9.327,64
FUNDO MUNICIPAL DE SAUDE DE BANANEIRAS -	16.822,73
FUNDO MUNIC DE ASSIST SOCIAL DE IGARACY	2.712,00
FUNDO MUNICIPAL DE SAUDE DE MARCACAO - 0	16.661,40
FUNDO MUNICIPAL DE SAUDE DE CABEDELO - 0	953,68
FUNDO MUNICIPAL DE SAUDE DE MARIZOPOLIS	2.852,95
FUNDO MUNICIPAL DE SAUDE DE ITATUBA - 00	162.644,33
ROSENILDO GONCALVES DA SILVA - 00826	55.000,00
PREFEITURA MUNICIPAL DE MARIZOPOLIS - 00	4.797,95
RITA PEREIRA ALVES - 00829	8.968,35

**BALANÇO PATRIMONIAL ENCERRADO EM 31/12/2021**

<b>ATIVO</b>	
FUNDO MUNIC DE SAUDE DE S M DE TAIPU - 0	0,40
SECRETARIA DE ESTADO DA SAUDE - SES - 00	10.726,36
FUNDO MUNICIPAL DE SAUDE DE NATUBA - 008	103.667,89
PREFEITURA MUNICIPAL DE MOGEIRO - 00128	3.152,12
FUNDO MUNICIPAL DE SAUDE DO CONGO - 0067	3.035,52
FUNDO MUNICIPAL DE SAUDE DE ALAGOA NOVA	1.218,35
ORTOTRAUMA CLINICA MEDICA LTDA - 00052	150,00
FUNDO MUNICIPAL DE SAUDE DE BORBOREMA -	8.705,42
HOSPITAL ANTONIO TARGINO - 00040	2.293,98
PREFEITURA MUNICIPAL DE PEDRA BRANCA - 0	125,20
PREFEITURA MUNICIPAL DE PIANCO - 00145	1.815,95
PREFEITURA MUNICIPAL DE CATOLE DO ROCHA	2.654,30
LIZANDRA DE OLIVEIRA SANTOS - 00852	318,75
FUNDACAO ASSISTENCIAL DA PARAIBA-FAP - 0	885,00
PATRICIA ELLEN CORREIA MAIA - VITTA - 00	1.275,38
FUNDO MUNIC DE SAUDE DE SALGADO S FELIX	8.302,81
RUBENITA ALEXANDRE SOARES DE PINHO - 008	18.167,85
FUNDO MUNICIPAL DE SAUDE DE TEIXEIRA - 0	634,00
SES - HOSPITAL REGIONAL DE CAJAZEIRAS -	14.566,60
FUNDO MUNICIPAL DE SAUDE DE APARECIDA -	653,55
F MUNIC DE ASSIS SOCI-FMA CUI TE DE MAMAN	1.196,00
SECRET.DE EST.DA SAUDE -SES- H.M.D.J.M.P	88.216,50
SECRETARIA DE ESTADO DA SAUDE - PB - 002	169.881,54
MED MEDICINA SERVICOS DIAGNOSTICO LTDA -	3.634,50
FUNDO MUNIC DE ASSIST SOC DE BOA VENTURA	4.294,00
ANDRESSA LOURRAINE SOUSA LOPES - 00862	275,00
MIKAEL FREITAS ARAUJO - 00863	706,00
INSTITUTO WALFREDO GUEDES PEREIRA (889)	4.651,24
NSC COMERCIO DE PRODUTOS MEDICOS HOSPITA	708,00
CLIMEV VETERINARIOS (296)	150,00
EXPRESS DISTRIBUIDORA DE MEDICAMENTOS LT	834,00
ODIVALDO OLIVIO BOMFIM (890)	69,00
NNMED-DIST IMP E EXPORT DE MED LTDA	14.976,58
<b>OUTROS CREDITOS</b>	<b>1.276.740,90</b>
Creditos Nao Recebidos (CH+DUP)	485.000,00
Cheque em Cobranca	785.000,00
Outros Creditos	6.740,90
<b>IMPOSTOS A RECUPERAR</b>	<b>107.109,59</b>
ICMS a Recuperar	107.109,59
<b>ADIANTAMENTOS</b>	<b>53.594,00</b>
ADIANTAMENTOS A FONECEDORES	53.594,00
Fornecedores Diversos	53.594,00
<b>ESTOQUES</b>	<b>136.312,31</b>
<b>MERCADORIAS</b>	<b>54.651,83</b>
Mercadorias	95.482,07
Outros Materiais de Consumo	40.830,24
<b>NAO CIRCULANTE</b>	<b>780.817,03</b>
<b>INVESTIMENTOS</b>	<b>119.709,01</b>
INVESTIMENTOS	119.709,01
Consortio BB	119.709,01
<b>ATIVO IMOBILIZADO</b>	<b>661.108,02</b>
<b>IMOBILIZACOES TECNICAS</b>	<b>661.108,02</b>
Maquinas e Equipamentos	2.869,90
Moveis e Utensilios	65.895,71

0004 - FARMAGUEDES COMERCIO DE PRODUTOS FARMACEUTICOS  
CNPJ:08.160.290/0001-42 NIRE:2520044839-1 - 19/07/2006  
Rua RUA MANOEL ALVES DE OLIVEIRA, 110 Bairro: CATOLE  
CAMPINA GRANDE - PB CEP: 58105-600

FL. 8  
PG. 8

---

**BALANÇO PATRIMONIAL ENCERRADO EM 31/12/2021**

---

A T I V O	
Veiculos	580.725,63
Computadores e Perifericos	11.616,78
<b>TOTAL DO ATIVO</b>	<b>6.313.868,07</b>

**BALANÇO PATRIMONIAL ENCERRADO EM 31/12/2021**

**PASSIVO E PATRIMÔNIO LÍQUIDO**

CIRCULANTE	2.2 1.523.950,15
FORNECEDORES	1.002.139,04
FORNECEDORES	1.002.139,04
SM Contabilidade e Projetos	25.740,00
IODONTOSUL LEONARDI COM PROD ODONT LTDA	2.444,10
CIRURGICA CAMPINENSE LTDA - EPP	644,74
HYPOFARMA INSTITUTO DE HYPODERMIA E FARM	5.912,55
MEDQUIMICA IND.FARMACEUTICA LTDA.	11.255,87
FRESENIUS KABI BRASIL LTDA	26.894,73
CAMPINENSE TRANSPORTE DE CARGAS	474,74
SANVAL COMERCIO E INDUSTRIA LTDA	4.358,03
CRISTALIA PROD. QUIM. FARMACEUTICOS LTDA	74.991,43
DIAMANTEC PRODUTOS ODONTOLOGICOS LTDA	1.079,04
HIPOLABOR FARMACEUTICA LTDA	45.457,94
ULTRAMEGA DISTRIBUIDORA HOSPITALAR - LTD	20.828,65
FARMACE - INDUSTRIA QUIMICO FARMACEUTICA	18.344,94
BRASPRESS TRANSPORTES URGENTES LTDA	6.501,36
BIODINAMICA QUIMICA E FARMACEUTICA LTDA	45,77
NATULAB LABORATORIO S.A	3.071,10
R V COMERCIO DE CONFECÇOES LTDA	1.920,00
FRESENIUS KABI BRASIL LTDA	47.306,44
PRATI,DONADUZZI & CIA LTDA	34.008,25
NNMED-DIST IMP E EXPORT DE MED LTDA EPP	6.913,74
NEVOARN INDUSTRIA TEXTIL LTDA	6.668,00
DENTAL MED SUL ARTIGOS ODONTOLOGICOS LTD	1,51
FRANCINEIDE DE MENEZES FERREIRA	68,00
PHARMATEX COMERCIAL DE PRODUTOS HOSPITAL	10.472,35
GREENPHARMA	9.409,08
JANESTON DE OLIVEIRA LOBO - ME	6.016,66
WL COMERCIO E IMPORTACAO LTDA	2.069,52
MAQUIRA INDUSTRIA DE PRODUTOS ODONTOLOGI	44,18
SANTISA LABORATORIO FARMACEUTICO S.A.	4.220,62
DENTAL CREMER PROD ODONTOLOGICOS SA	34,68
DLA PHARMACEUTICAL LTDA	85,22
NISCAR COMERCIO DE VEICULOS LTDA	9.322,72
CIEX DO BRASIL IND E COM DE PROD CIRURG	556,08
GEOLAB INDUSTRIA FARMACEUTICA S/A	14.049,58
DOMUS-DIST. DE PROD. FARMAC. LTDA	22.594,05
OLIMED MATERIAL HOSPITALAR LTDA	7.544,49
KEVENOLL DO BRASIL PRODUTOS MEDICOS HOSP	46.962,24
TECHNEW COMERCIO E INDUSTRIA LTDA	26,03
ANGELUS IND.DE PRODS.ODONTOLOGICOS S/A	1.114,62
VICPHARMA INDUSTRIA E COMERCIO LTDA	8.549,59
POSTO CATOLE COM. DE COMBUSTIVEIS LTDA	497,27
FIORI VEICULO S/A	4.586,21
PROLINK INDUSTRIA QUIMICA LTDA	6.470,24
O CEARENSE DISTRIBUIDORA DE PECAS LTDA -	250,00
AUTO POSTO CATINGUEIRA LTDA	22.675,95
CALU IND, EXPORTACAO E IMPORTACAO DE EQU	6.050,27
MEGAFRAL INDUSTRIA E COMERCIO LTDA	8.619,46
MEDLEVENSOHN COM REPRES PROD HOSP LTDA	29.838,48
ECUSTOMIZE CONSULTORIA EM SOFTWARE LTDA	549,00
JPN CAMPINA GRANDE COMERCIO DE VEICULOS	4.312,01
ASFER INDUSTRIA QUIMICA LTDA EPP	17,68
V E IND COM DE PRODUTOS HOSPITALARES	5.224,00



**BALANÇO PATRIMONIAL ENCERRADO EM 31/12/2021**

**PASSIVO E PATRIMÔNIO LÍQUIDO**

THEODORO F SOBRAL & CIA LTDA	426,49
INDUSTRIA DE MOVEIS E ESTRUTURAS METALIC	2.580,00
DENTAL COMERCIO DE PROD. ODONTO-MEDICOS	20,76
KALUNGA COMERCIO INDUSTRIA GRAFICA LTDA	28,20
PHARLAB INDUSTRIA FARMACEUTICA S.A	9.636,94
PEUGEOT CITROEN DO BRASIL AUTOMOVEIS LTD	104.145,31
ROSA MARIA LOPES DE CALDAS CIRILO	5.359,71
BRASPRESS TRANSPORTES URGENTES LTDA	93,68
ERS INDUSTRIA E COMERCIO DE PRODUTOS DE	3.910,44
SS WHITE ARTIGOS DENTARIOS LTDA	51,95
O LOJAO DAS BATERIAS LTDA	146,00
IND DE ARTEFATOS DE BORRACHA INOVATEX	2.108,00
TARGA S/A	83.750,55
GAGLIARDI DIST DE LUBRIFICANTES LTDA	8.010,42
PNEUMAX LTDA - FILIAL	3.010,00
M C O BARBOSA TRANSPORTES DE CARGAS EIRE	2,22
MACROSUL IND E COM DE PARAFUSOS LTDA	6.339,45
STARMED ARTIGOS MEDICOS E HOSPITALARES L	1,54
MASIF ARTIGOS MEDICOS E HOSPITALARES LTD	50,46
L AUTO CARGO TRANSPORTE RODOVIARIO SA	409,09
AUTO CARGO TRANSPORTE RODOVIARIO SA	325,71
VIA LOSANA INDUSTRIA E COMERCIO DE CONFE	6.000,00
JOAOMED COMERCIO DE MATERIAIS CIRURGICOS	2.387,39
VITAMEDIC INDUSTRIA FARMACEUTICA LTDA.	30,16
DISMENE DISTRIBUIDORA DE MEDICAMENTOS DO	19,50
DESCARBOX DISTRIBUIDORA HOSPITALAR LTDA	2.076,48
SIX DISTRIBUIDORA HOSPITALAR LTDA	2,19
FUNDO MUNICIPAL DE SAUDE DE SERRA BRANCA	23.263,29
PREFEITURA MUNICIPAL DE SERRA BRANCA - 0	647,50
FUNDO MUNIC DE SAUDE DE DUAS ESTRADAS -	3.864,40
TRANSPORTES FARIAS FAZ LTDA	1.068,47
CAMPINA COMERCIO DE IMPORTADOS LTDA	100,90
YINS BRASIL COMERCIO INTERNACIONAL LTDA	7.480,00
JALLES MACHADO S.A.	20,37
CARREFOUR COM. E IND. LTDA	330,00
FUNDO MUNIC DE SAUDE DE S J LAGOA TAPADA	380,40
FUNDO MUNICIPAL DE SAUDE DE RIO TINTO -	20.324,50
FUNDO MUNICIPAL DE SAUDE DE ITAPORANGA -	21.298,95
PREFEITURA MUNICIPAL DE PILOES - 00073	23.889,00
PREFEITURA MUNICIPAL DE BOA VENTURA - 00	1.759,50
FUNDO MUNICIPAL DE SAUDE DE SAO BENTINHO	453,50
BRASPRESS TRANSPORTES URGENTES LTDA	86,75
GOLGRAN IND.E COM.DE INSTRUMENTAL ODONTO	4,58
AZUL LINHAS AEREAS BRASILEIRAS S.A.	679,91
BRASPRESS TRANSPORTES URGENTES LTDA	1.113,49
ANAPOLIS IND E COM PROD HOSPIT EIRELI-ME	273,31
KASMED IMPORTACAO E COMERCIO LTDA ME	79.979,92
DIAGFARMA COM E SERV DE PROD HOSP E LAB	460,10
BRASPRESS TRANSPORTES URGENTES LTDA	170,42
STANCANELLI TRANSPORTES E LOGISTICA LTDA	9,03
BRASPRESS TRANSPORTES URGENTES LTDA	506,05
COM MAT MED HOSP MACROSUL LTDA	11.076,16
FLEXINOX IND. E COM. DE ACOS LTDA.	32,70
MULTILASER INDUSTRIAL S.A.	513,60
BRASPRESS TRANSPORTES URGENTES LTDA	1.088,83
GOL LINHAS AEREAS S.A.	252,35

**BALANÇO PATRIMONIAL ENCERRADO EM 31/12/2021**

**PASSIVO E PATRIMÔNIO LÍQUIDO**

ANGELUS PRIMA DENTAL LTDA	2.051,51
BRASPRESS TRANSPORTES URGENTES LTDA	1.483,32
KOLPLAST CI SA	3.198,29
TOP MED IMPORTACAO E DISTRIBUICAO LTDA	5.371,00
VIPHOSP COMERCIO E REPRESENTACOES EIRELI	4.800,00
FARMATEX DO BRASIL S/A	10.419,72
RACHEL DE SA BARRETO CALLOU	18,61
BELA IND COM IMP EXP PROD EQUIP FARMA HO	5.091,67
GOLDSTAR COMERCIO ATACADISTA E SERVICOS	87,59
MEDONTEC MANUTENCAO E REPARACAO EM EQUIP	260,00
GOL LINHAS AEREAS SA	357,48
SECRETARIA DE EDUCACAO - 00805	449,60
PREFEITURA MUNICIPAL DE MALTA - 00216	457,50
SOUZA & LEONARDI LTDA	6.858,37
3B INDUSTRIA E COMERCIO DE ARTEFATOS PLA	2.040,00
GOL LINHAS AEREAS SA	842,63
LUIS GUSTAVO MARQUES BERNARDO LIMITADA	3.554,47
FUNDO MUNICIPAL DE SAUDE DE CONCEICAO -	3.343,53
FUNDO MUNICIPAL DE SAUDE DE SERRARIA - 0	1.140,00
FUNDO MUNICIPAL DE SAUDE DE AGUA BRANCA	5.574,60
FUNDO MUNIC DE SAUDE DE VISTA SERRANA -	26.094,38
FUNDO MUNICIPAL DE SAUDE DE QUIXABA - 00	5.935,80
PREFEITURA MUNICIPAL DE AMPARO - 00563	3.551,80
FUNDO MUNICIPAL DE SAUDE DE AMPARO - 007	1.054,10
FUNDO MUNICIPAL DE SAUDE DE MARI - 00610	402,50
FUNDO MUNIC DE SAUDE S. J. DO BONFIM - 0	5.921,43
PREFEITURA MUNICIPAL DE AGUIAR - 00054	2.272,94
FUNDO MUNICIPAL DE SAUDE DE REMIGIO - 00	1.591,62
FUNDO MUNICIPAL DE SAUDE DE CASSERENGUE	13.663,14
INFORBRINDES COM. DE BRINDES LTDA	2.812,50
TEXCARE INDUSTRIA E COMERCIO DE PRODUTOS	16.444,30
SAMTEC BIOTECNOLOGIA LTDA	10.716,00
FUNDO MUNICIPAL DE SAUDE DE S. TEREZINHA	1.105,00
FUNDO MUNICIPAL DE SAUDE DE ARACAGI - 00	9.195,00
GRADUAL COMERCIO E SERVICOS EIRELI-ME	380,00
ELETROPOLO ELETRICIDADE AC	4.669,75
CARAJAS MATERIAL DE CONSTRUCAO LTDA - C	10.638,73
FUNDO MUNICIPAL DE SAUDE DE IGARACY - 00	649,57
FUNDO MUNIC DE SAUDE DE CALDAS BRANDAO -	3.225,80
VIEIRA ACO INDUSTRIA & COMERCIO LTDA	6.873,00
MEDEIROS & CARVALHO LTDA - ME	47,50
EXATA CARGO LTDA	2.000,53
FALWER INDUSTRIA E COMERCIO EIRELI - EPP	9.468,00
DENTSCARE FILIAL	3.476,75
MEDIX BRASIL PROD HOSP E ODONT LTDA-FL	10.652,34
DFL INDUSTRIA E COMERCIO S/A	1.155,40
BELA IND COMERCIO IMPORT E EXPORT DE PRO	37.150,00
BRASPRESS TRANSPORTES URGENTES LTDA	97,24
CRISTALIA PROD. QUIM. FARMACEUTICOS LTDA	83.407,76
ULTRAMED INDUSTRIA DE PRODUTOS HOSPITALA	3.173,42
E. ZALMA SOUZA	391,00
CIRURGICA MONTEBELLO LTDA	3.772,96
HERCULES ROCHA CARVALHO	6.360,00
FUNDO MUNICIPAL DE SAUDE DE UMBUZEIRO -	13.397,80
HNDESC COM. E CONFEC.DE PROD.HOSP. LTDA-	35,25
LIDERANCA ARTIGOS E ACESSORIOS P SEG TRA	215,00

**BALANÇO PATRIMONIAL ENCERRADO EM 31/12/2021**

**PASSIVO E PATRIMÔNIO LÍQUIDO**

MAGAZINE LUIZA S/A	2.166,14
ACCUMED PRODUTOS MED.HOSPITALARES LTDA	2.354,40
JOAQUINA DE SOUSA MOURA	2.367,86
MARA-JA TRANSPORTES E LOGISTICA LTDA	1.508,57
BRASPRESS TRANSPORTES URGENTES LTDA	535,75
CAMILA PEREIRA DE LIMA ME	50,00
BRASPRESS TRANSPORTES URGENTES LTDA	335,83
AC COMERCIO DE PNEUS LTDA:00622097000174	500,00
BACHMANN TRANSPORTE RODOVIARIO DE CARGA	1.477,05
FUNDO MUNICIPAL DE SAUDE DE SOLANEA - 00	10.350,20
SECRETARIA DE ESTADO DA SAUDE - SES - 00	1.165,05
FUNDO MUNICIPAL DE SAUDE DE ALAGOA NOVA	1.218,35
FUNDO MUNICIPAL DE SAUDE DE NAZAREZINHO	2.346,27
UNIVERSIDADE ESTADUAL DA PARAIBA - 00471	10.165,00
FUNDO MUNICIPAL DE SAUDE DE MOGEIRO - 00	54.915,80
PREFEITURA MUNICIPAL DE CATOLE DO ROCHA	2.654,30
FUNDO MUNICIPAL DE SAUDE DE TAVARES - 00	736,90
FUNDO MUNICIPAL DE SAUDE DE DAMIAO - 004	1.813,73
NATIVITA INDUSTRIA E COMERCIO LTDA	2.554,88
EQUILIBRIUM DISTRIBUIDORA DE MEDICAMENTO	6.176,62
BRASPRESS TRANSPORTES URGENTES LTDA	174,65
HOSPFLX - RAQUEL NOGUEIRA SOROCABA EIRE	28.293,90
ALT EQUIPAMENTOS MEDICOS ODONTOLOGICOS L	10.620,00
BIO-ART EQUIPAMENTOS ODONTOLOGICOS LTDA	2.006,58
ANA JULIA MARTINS FALEIROS DE ANDRADE LT	39,38
FUNDO MUNIC DE SAUDE DE SALGADO S FELIX	137,22
SES - HOSPITAL REGIONAL DE CAJAZEIRAS -	2.310,00
FUNDO MUNICIPAL DE SAUDE DE PIRPIRITUBA	10.281,69
PREFEITURA MUNICIPAL DE BOA VISTA - 0010	175,20
FUNDO MUNICIPAL DE SAUDE DE MARIZOPOLIS	200,00
FUNDO MUNICIPAL DE SAUDE DE BELEM - 0046	4.040,71
FUNDO MUNICIPAL DE SAUDE DE CUITEGI - 00	1.095,00
MW DISTRIBUIDORA DE MEDICAMENTOS EIRELI	3.816,59
CARNEIRO VEICULOS AUTOMOTORES LTDA	741,00
CRAL ARTIGOS PARA LABORATORIO LTDA	51,35
PRO DONTA UNIDA LTDA	27,79
BRASPRESS TRANSPORTES URGENTES	91,02
CRISTAL COMERCIO DE PRODUTOS QUIMICOS LT	610,00
PREFEITURA MUNICIPAL DE BREJO DO CRUZ -	240,00
FUNDO MUNICIPAL DE SAUDE DE NATUBA - 008	462,00
LOGDI SUL TRANSPORTES E SERVIÇOS LTDA	15,19
BRASPRESS TRANSPORTES URGENTES	232,78
BIOTEXTIL INDUSTRIA E COMERCIO LTDA	31.248,00
ALANE COSTA DE BRITO ME	42,43
BIOSANI IND. COM DE PROD MED. E ODONTOLO	2.576,45
TRANSBRASIL LOGISTICA E TRANSPORTES	630,37
BRASPRESS TRANSPORTES URGENTES	235,52
GUILHERME RAFAEL FERNANDES TRANSPORTES E	470,56
JEONCEL TRANSPORTES LTDA	320,00
BRASPRESS TRANSPORTES URGENTES LTDA	89,04
IMEC-INDUSTRIA DE MEDICAMENTOS CUSTODIA	53,56
SAUDE DENTAL COMERCIO E REPRESENTACAO LT	30,10
CIRURGICA MONTEBELLO LTDA	4.286,83
SAUDE MEDICA COMERCIO LTDA	5.000,00
SENDAS DISTRIBUIDORA S/A LJ83	441,69
JOELMA DUARTE DE OLIVEIRA	750,00

**BALANÇO PATRIMONIAL ENCERRADO EM 31/12/2021**

**PASSIVO E PATRIMÔNIO LÍQUIDO**

RMC INDUSTRIA BRASILEIRA DE PRODUTOS MED	1.705,23
SANVAL COMERCIO E INDUSTRIA LTDA	8.310,00
BARBOSA SILVA- LTDA	111,98
<b>OBRIGACOES FINANCEIRAS</b>	<b>75.879,00</b>
FINANCIAMENTOS BANCARIOS	75.879,00
Banco do Brasil S.A	75.879,00
<b>OBRIGS. SOCIAIS, FISCAIS E TRABALHISTAS</b>	<b>167.566,49</b>
OBRIGACOES SOCIAIS	11.831,62
INSS a Recolher	9.587,67
FGTS a Pagar	2.243,95
OBRIGACOES FISCAIS	83.146,63
ICMS a Recolher	25.480,67
PIS a Pagar	2.805,54
COFINS a Pagar	23.502,34
IRRF a Recolher	1.515,63
IRPJ a Pagar	9.160,14
CSLL a Pagar	6.374,55
Simple Nacional a Pagar	14.307,76
OBRIGACOES TRABALHISTAS	72.588,24
Salarios e Ordenados a Pagar	38.222,71
Pro-Labore a Pagar	9.675,25
Contribuicao Confederativa a Recolher	358,83
13º Salario a Pagar	20.234,49
Ferias a Pagar	4.096,96
<b>OUTRAS OBRIGACOES</b>	<b>278.365,62</b>
OUTRAS OBRIGACOES	278.365,62
LUCROS E DIVIDENDOS A DISTRIBUIR	21.723,36
Lucros e Dividendos a Pagar	21.723,36
ADIANTAMENTOS DE CLIENTES	256.642,26
Cientes Diversos	31.185,75
PREFEITURA MUNICIPAL DE ZABELE	10.918,56
FUNDO MUNICIPAL DE SAUDE DE SOUSA	7.010,54
FUNDO MUNICIPAL DE SAUDE DE ARARA	26.980,55
FUNDO MUNICIPAL DE SAUDE DE UMBUZEIRO	62.179,35
FUNDO MUNICIPAL DE SAUDE DE MARI	398,68
FUNDO MUNICIPAL DE SAUDE DE ITAPORANGA	6.626,00
FUNDO MUNICIPAL DE SAUDE DE SERRA BRANCA	5.217,25
PREFEITURA MUNICIPAL DE UMBUZEIRO	3.848,50
PREFEITURA MUNICIPAL DE MAE D'AGUA	0,03
FUNDO MUNICIPAL DE SAUDE DE SOLEDADE	1.934,03
FUNDO MUNICIPAL DE SAUDE DE CABACEIRAS	1.717,60
PREFEITURA MUNICIPAL DE NAZAREZINHO	3.039,94
FUNDO MUNICIPAL DE SAUDE DE IGARACY	46.411,08
UNIVERSIDADE ESTADUAL DA PARAIBA	213,00
FUNDO MUNICIPAL DE SAUDE DO CONGO	1.211,60
FUNDO MUNICIPAL DE SAUDE DE MALTA	24.036,50
FUNDO MUNICIPAL DE SAUDE DE SAO MAMEDE	376,14
FUNDO MUNICIPAL DE SAUDE DE MAMANGUAPE	595,56
FUNDO MUNICIPAL DE SAUDE DE MARIZOPOLIS	1.828,08
FUNDO MUNICIPAL DE SAUDE DE ITATUBA	14.734,90
FUNDO MUNICIPAL DE SAUDE DE NAZAREZINHO	2.346,84
FUNDO MUNICIPAL DE SAUDE DE BORBOREMA	194,28
PREFEITURA MUNICIPAL DE ITATUBA	3.637,50
<b>NAO CIRCULANTE</b>	<b>127.557,54</b>

0004 - FARMAGUEDES COMERCIO DE PRODUTOS FARMACEUTICOS  
CNPJ:08.160.290/0001-42 NIRE:2520044839-1 - 19/07/2006  
Rua RUA MANOEL ALVES DE OLIVEIRA, 110 Bairro: CATOLE  
CAMPINA GRANDE - PB CEP: 58105-600

FL. 14  
PG. 14

---

**BALANÇO PATRIMONIAL ENCERRADO EM 31/12/2021**

---

**PASSIVO E PATRIMÔNIO LÍQUIDO**

<b>EXIGIVEL A LONGO PRAZO</b>	<b>127.557,54</b>
<b>PARCELAMENTOS DE TRIBUTOS</b>	<b>127.557,54</b>
Parcelamento Simples Nacional	127.557,54
<b>TOTAL DO PASSIVO</b>	<b>1.651.507,69</b>
<b>PATRIMONIO LIQUIDO</b>	<b>4.662.360,38</b>
<b>CAPITAL SOCIAL</b>	<b>60.000,00</b>
<b>CAPITAL SOCIAL SUBSCRITO E INTEGRALIZADO</b>	<b>60.000,00</b>
Marcelo Guedes de Araujo	54.000,00
Jacielma Albino Medeiros	6.000,00
<b>RESERVAS DE LUCROS</b>	<b>4.602.360,38</b>
RESERVA LEGAL	357.437,30
RESERVA DE LUCROS A REALIZAR	153.449,85
RESERVA ORCAMENTARIA	4.091.473,23
<b>TOTAL DO PASSIVO E PATRIMÔNIO LÍQUIDO</b>	<b>6.313.868,07</b>

RECONHECEMOS A EXATIDÃO DO PRESENTE BALANÇO PATRIMONIAL ENCERRADO EM 31 DE DEZEMBRO DE 2021, TOTALIZANDO TANTO NO ATIVO COMO NA SOMA DO PASSIVO COM O PATRIMÔNIO LÍQUIDO, A IMPORTÂNCIA SUPRA DE R\$ 6.313.868,07 (SEIS MILHOES E TREZENTOS E TREZE MIL E OITOCENTOS E SESENTA E OITO REAIS E SETE CENTAVOS).

FARMAGUEDES  
COMERCIO DE PRODUTOS  
FARMACEUTICOS  
ME:08160290000142

Assinado de forma digital por  
FARMAGUEDES COMERCIO DE  
PRODUTOS FARMACEUTICOS  
ME:08160290000142  
Dados: 2022.07.27 07:23:10 -03'00'

LUCICLECIO DA  
CUNHA  
SOUSA:05842002426

Assinado de forma digital por  
LUCICLECIO DA CUNHA  
SOUSA:05842002426  
Dados: 2022.07.27 07:28:44 -03'00'

---

MARCELO GUEDES DE ARAUJO  
SOCIO ADMINISTRADOR  
C.P.F. 203.430.864-68  
R.G. 391.185- PB -

---

LUCICLECIO DA CUNHA SOUSA  
Contador  
C.R.C. PB-PB011646/O-9  
C.P.F. 058.420.024-26  
R.G. 2803707-16 PB

ANÁLISE ECONÔMICO-FINANCEIRA - 31 DE DEZEMBRO DE 2021

1 - LIQUIDEZ CORRENTE

a. ATIVO CIRCULANTE	5.533.051,04	= 3,63
b. PASSIVO CIRCULANTE	1.523.950,15	

A empresa tem R\$ 15,79 para cada R\$ 1,00 de dívida.

2 - LIQUIDEZ SECA

a. AT.CIRCULANTE – ESTOQUE	5.396.738,73	= 3,54
b. PASSIVO CIRCULANTE	1.523.950,15	

A empresa tem R\$ 13,77 para cada R\$ 1,00 de dívida.

3 - LIQUIDEZ GERAL

a. AT.CIRC.+ REALIZ./PRAZO	5.533.051,04	= 3,35
b. PASS.CIRC.+PASS.NÃO CIRC.	1.651.507,69	

A empresa tem R\$ 11,04 para cada R\$ 1,00 de dívida.

4 - SOLVÊNCIA GERAL

a. AT.CIRCUL.+AT.NÃO CIRCUL.	6.313.868,07	= 3,82
b. PASS.CIRC.+PASS.NÃO CIRC.	1.651.507,69	

A empresa tem R\$ 12,63 para cada R\$ 1,00 de dívida.

5 - ENDIVIDAMENTO GERAL

a. PASS.CIRC.+PASS.NÃO CIRC.	1.651.507,69	= 0,26
b. AT.CIRCUL.+AT.NÃO CIRCUL.	6.313.868,07	

Capital de terceiros representa 8,00% do investimento total.

6 - IMOBILIZAÇÃO DO INVESTIMENTO TOTAL

a. AT.NÃO CIRC-REAL./PRAZO	780.817,03	= 0,12
b. AT.CIRCUL.+AT.NÃO CIRCUL.	6.313.868,07	

Ativo Permanente representa 13,00% do capital em giro.

7 - IMOBILIZAÇÃO DO CAPITAL PRÓPRIO

a. AT.NÃO CIRC-REAL./PRAZO	780.817,03	= 0,15
b. PATRIMÔNIO LÍQUIDO	5.138.930,37	

Ativo Permanente representa 14,00% o capital próprio.

8 - RENTABILIDADE DO INVESTIMENTO TOTAL

a. LUCRO LIQ. ANTES DO I.R.	1;030.358,38	= 0,16
b. AT.CIRCUL.+AT.NÃO CIRCUL.	6.313.868,02	

O Lucro Líquido antes do Imp.de Renda é 1,00% sobre o capital em giro.

9 - RENTABILIDADE DO CAPITAL PRÓPRIO

a. LUCRO LÍQ. ANTES DO I.R.	1.030.358,38	= 0,22
b. PATRIMÔNIO LÍQUIDO	4.662.360,38	

O Lucro Líquido antes do Imp.de Renda é 1,00% sobre o capital próprio.

10 - PARTICIPAÇÃO DE CAPITAIS DE TERCEIROS

a. PASS.CIRC.+PASS.NÃO CIRC.	1.651.507,69	= 0,35
b. PATRIMÔNIO LÍQUIDO	4.662.360,38	

Para cada R\$100,00 de capital próprio, a empresa utiliza R\$ 9,00 de recursos de terceiros.

11 - CAPITALIZAÇÃO

a. PATRIMÔNIO LÍQUIDO	4.662.360,38	= 0,74
b. AT.CIRCUL.+AT.NÃO CIRCUL.	6.313.868,02	

O capital próprio equivale a 92,00% do investimento total.

ANÁLISE ECONÔMICO-FINANCEIRA - 31 DE DEZEMBRO DE 2021

12 - IMOBILIZAÇÃO RECURSOS NÃO RECORRENTES

a. ATIVO NÃO CIRCULANTE	780.817,03	= 0,16
b. PATR.LÍQ.+PASS.NÃO CIRCUL.	4.789.917,92	

13,00% dos recursos não recorrentes foram destinados a imobilização.

13 - RENTABILIDADE DO PATRIMÔNIO LÍQUIDO

a. LUCRO LÍQUIDO	1.030.358,38	= 0,44
b. PATRIMÔNIO LÍQUIDO MÉDIO	2.331.180,19	

A empresa obtém R\$ 2,00 de lucro/prejuízo para cada R\$100,00 de capital investido, em média.

14 - GIRO DO ATIVO

a. VENDAS LÍQUIDAS	7.609.310,26	= 1,20
b. AT.CIRCUL.+AT.NÃO CIRCUL.	6.313.868,02	

A empresa vendeu R\$ 10,00 para cada R\$1,00 de investimento total.

15 - MARGEM LÍQUIDA

a. LUCRO LÍQUIDO	1.030.358,38	= 0,13
b. VENDAS LÍQUIDAS	7.609.310,26	

A empresa obtém R\$ 7,00 de lucro/prejuízo para cada R\$100,00 vendidos.

16 - LIQUIDEZ IMEDIATA

a. DISPONIBILIDADES	1.440.983,41	= 1,08
b. PASSIVO CIRCULANTE	1.323.950,15	

A empresa possui R\$ 5,28 de Disponibilidade para cada R\$1,00 de dívida de curto prazo.

17 - CAPITAL DE GIRO PRÓPRIO

a. ATIVO CIRCULANTE	5.533.051,04	
a. REALIZ. L/PRAZO	0,00	5.533.051,04
b. (-) PASSIVO CIRCULANTE	1.523.950,15	
b. (-) PASSIVO NÃO CIRCULANTE	127.557,54	1.651.507,69
(=) CAPITAL DE GIRO PRÓPRIO		3.881.543,35

FARMAGUEDES  
COMERCIO DE PRODUTOS  
FARMACEUTICOS  
ME:08160290000142

Assinado de forma digital por  
FARMAGUEDES COMERCIO DE  
PRODUTOS FARMACEUTICOS  
ME:08160290000142  
Dados: 2022.07.27 07:23:47  
-03'00'

LUCICLECIO DA  
CUNHA  
SOUSA:05842002426

Assinado de forma digital  
por LUCICLECIO DA CUNHA  
SOUSA:05842002426  
Dados: 2022.07.27 07:30:05  
-03'00'

MARCELO GUEDES DE ARAUJO  
SOCIO ADMINISTRADOR  
C.P.F. 203.430.864-68  
R.G. 391.185- PB -

LUCICLECIO DA CUNHA SOUSA  
Contador  
C.R.C. PB-PB011646/O-9  
C.P.F. 058.420.024-26  
R.G. 2803707-16 PB

**TERMO DE ENCERRAMENTO**

Contém o presente livro, 17 folhas eletronicamente numeradas de 1 a 17, e serviu de LIVRO BALANÇO PATRIMONIAL número 15, do período de 01/12/2021 a 31/12/2021.

FARMAGUEDES COMERCIO DE PRODUTOS FARMACEUTICOS

Rua RUA MANOEL ALVES DE OLIVEIRA, 110 Bairro: CATOLE

CAMPINA GRANDE - PB

Cep: 58105-600

Inscrição Estadual: 16.149.003-4

CNPJ: 08.160.290/0001-42

NIRE: 2520044839-1 - 19/07/2006 - JUCEP PB.

Nesses termos pede autenticação do BALANÇO PATRIMONIAL anexo, extraído do Livro Diário N° 15, das folhas 1 a 1 já autenticado por essa Junta Comercial.

CAMPINA GRANDE - PB, 31 de Dezembro de 2021.

FARMAGUEDES  
COMERCIO DE  
PRODUTOS  
FARMACEUTICOS  
ME:0816029000014  
2

Assinado de forma digital  
por FARMAGUEDES  
COMERCIO DE PRODUTOS  
FARMACEUTICOS  
ME:08160290000142  
Dados: 2022.07.27  
07:24:07 -03'00'

LUCICLECIO  
DA CUNHA  
SOUSA:058420  
02426

Assinado de forma  
digital por LUCICLECIO  
DA CUNHA  
SOUSA:05842002426  
Dados: 2022.07.27  
07:31:16 -03'00'



RECIBO DE ENTREGA DE ESCRITURAÇÃO CONTÁBIL DIGITAL

IDENTIFICAÇÃO DO TITULAR DA ESCRITURAÇÃO

NIRE 25200448391	CNPJ 08.160.290/0001-42	
NOME EMPRESARIAL FARMAGUEDES COMERCIO DE PRODUTOS FARMACEUTICOS		

IDENTIFICAÇÃO DA ESCRITURAÇÃO

FORMA DA ESCRITURAÇÃO CONTÁBIL Livro Diário	PERÍODO DA ESCRITURAÇÃO 01/01/2021 a 31/12/2021
NATUREZA DO LIVRO DIARIO	NÚMERO DO LIVRO 15
IDENTIFICAÇÃO DO ARQUIVO (HASH) E0.53.A6.73.CE.47.F7.D1.1F.B4.1D.37.85.FD.10.64.28.CA.AE.08	

ESTE LIVRO FOI ASSINADO COM OS SEGUINTE CERTIFICADOS DIGITAIS:

QUALIFICAÇÃO DO SIGNATARIO	CPF/CNPJ	NOME	Nº SÉRIE DO CERTIFICADO	VALIDADE	RESPONSÁVEL LEGAL
Contabilista	05842002426	LUCICLECIO DA CUNHA SOUSA:05842002426	881385346442171368 9	31/07/2019 a 31/07/2022	Não
Pessoa Jurídica (e-CNPJ ou e-PJ)	08160290000142	*FARMAGUEDES COMERCIO DE PRODUTOS FARMACEUTICOS	881386119942510036 6	26/10/2020 a 26/10/2022	Sim

NÚMERO DO RECIBO:

E0.53.A6.73.CE.47.F7.D1.1F.B4.1D.  
37.85.FD.10.64.28.CA.AE.08-0

Escrituração recebida via Internet  
pelo Agente Receptor SERPRO  
em 24/06/2022 às 12:12:31

AE.8C.8C.E9.62.42.A1.EC  
C0.8B.7E.7B.C8.3E.C0.6C

Considera-se autenticado o livro contábil a que se refere este recibo, dispensando-se a autenticação de que trata o art. 39 da Lei nº 8.934/1994. Este recibo comprova a autenticação.

BASE LEGAL: Decreto nº 1.800/1996, com a alteração do Decreto nº 8.683/2016, e arts. 39, 39-A, 39-B da Lei nº 8.934/1994 com a alteração da Lei Complementar nº 1247/2014.

## TERMOS DE ABERTURA E ENCERRAMENTO

Sped

Entidade: FARMAGUEDES COMERCIO DE PRODUTOS FARMACEUTICOS  
Período da Escrituração: 01/01/2021 a 31/12/2021 CNPJ: 08.160.290/0001-42  
Número de Ordem do Livro: 15

### TERMO DE ABERTURA

Nome Empresarial FARMAGUEDES COMERCIO DE PRODUTOS FARMACEUTICOS  
NIRE 25200448391  
CNPJ 08.160.290/0001-42  
Número de Ordem 15  
Natureza do Livro DIARIO  
Município CAMPINA GRANDE  
Data do arquivamento dos atos constitutivos 19/07/2006  
Data de arquivamento do ato de conversão de sociedade simples em sociedade empresária  
Data de encerramento do exercício social 31/12/2021  
Quantidade total de linhas do arquivo digital 62512

### TERMO DE ENCERRAMENTO

Nome Empresarial FARMAGUEDES COMERCIO DE PRODUTOS FARMACEUTICOS  
Natureza do Livro DIARIO  
Número de ordem 15  
Quantidade total de linhas do arquivo digital 62512  
Data de inicio 01/01/2021  
Data de término 31/12/2021

Este documento é parte integrante de escrituração cuja autenticação se comprova pelo recibo de número E0.53.A6.73.CE.47.F7.D1.1F.B4.1D.37.85.FD.10.64.28.CA.AE.08-0, nos termos do Decreto nº 8.683/2016.

Este relatório foi gerado pelo Sistema Público de Escrituração Digital – Sped

Versão 9.0.4 do Visualizador

Página 1 de 1

## DEMONSTRAÇÃO DE RESULTADO DO EXERCÍCIO

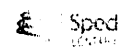

Entidade: FARMAGUEDES COMERCIO DE PRODUTOS FARMACEUTICOS, MEDICOS E HOSPITALRES LTDA

Período da Escrituração: 01/01/2021 a 31/12/2021

CNPJ: 08.160.290/0001-42

Número de Ordem do Livro: 15

Período Selecionado: 01 de Janeiro de 2021 a 31 de Dezembro de 2021

Descrição	Valor da última DRE	Valor
RECEITA BRUTA	R\$ 6.535.695,06	R\$ 8.628.753,82
VENDA DE PRODUTOS	R\$ 6.535.695,06	R\$ 8.628.753,82
DEDUÇÕES	(R\$ 655.559,11)	(R\$ 1.019.443,56)
(-) TRIBUTOS E DEVOLUCOES S/ RECEITA	(R\$ 655.559,11)	(R\$ 1.019.443,56)
RECEITA LÍQUIDA	R\$ 5.880.135,95	R\$ 7.609.310,26
CUSTO OPERACIONAL	(R\$ 3.103.257,96)	(R\$ 4.292.394,93)
LUCRO BRUTO	R\$ 2.776.877,99	R\$ 3.316.915,33
DESpesas Administrativas	(R\$ 1.925.569,27)	(R\$ 2.286.556,95)
(-) SALÁRIOS, ORDENADOS E COMISSOES	R\$ (897.386,43)	R\$ (1.557.471,43)
(-) DESPESAS ADMINSTRATIVAS	R\$ (581.341,66)	R\$ (272.384,54)
(-) DESPESAS FINANCEIRAS	R\$ (7.115,48)	R\$ (4.324,85)
(-) DESPESAS TRIBUTARIAS	R\$ (458.130,04)	R\$ (508.079,73)
(-) DESPESAS INDEDUTIVEIS	R\$ (2.207,95)	R\$ (0,00)
(+) OUTRA RECEITAS	R\$ 20.612,29	R\$ 55.703,60
LUCRO LÍQUIDO DO EXERCÍCIO	R\$ 851.308,72	R\$ 1.030.358,38

Este documento é parte integrante de escrituração cuja autenticação se comprova pelo recibo de número E0.53.A6.73.CE.47.F7.D1.1F.B4.1D.37.85.FD.10.64.28.CA.AE.08-0, nos termos do Decreto nº 8.683/2016.

Página 1 de 1

Este relatório foi gerado pelo Sistema Público de Escrituração Digital – Sped

Versão 9.0.4 do Visualizador

## BALANÇO PATRIMONIAL

Entidade: FARMAGUEDES COMERCIO DE PRODUTOS FARMACEUTICOS, MEDICOS E HOSPITALRES LTDA

Período da Escrituração: 01/01/2021 a 31/12/2021

CNPJ: 08.160.290/0001-42

Número de Ordem do Livro: 12

Período Selecionado: 01 de Janeiro de 2021 a 31 de Dezembro de 2021

Descrição	Saldo Inicial	Saldo Final
<b>ATIVO</b>	<b>R\$ 5.580.672,03</b>	<b>R\$ 6.313.868,07</b>
<b>ATIVO CIRCULANTE</b>	<b>R\$ 4.876.816,81</b>	<b>R\$ 5.533.051,04</b>
DISPONÍVEL	R\$ 1.631.847,73	R\$ 1.440.983,41
CAIXA	R\$ 422.151,33	R\$ 122.151,33
BANCO CONTA MOVIMENTO	R\$ 17.341,24	R\$ 440.111,23
APLICAÇÃO FINANCEIRA	R\$ 1.192.355,16	R\$ 878.720,85
<b>CRÉDITOS</b>	<b>R\$ 2.621.119,60</b>	<b>R\$ 3.955.755,32</b>
CREDITOS VENCIDOS E NAO LIQUIDADOS	R\$ 1.307.584,90	R\$ 1.330.334,90
CLIENTES	R\$ 1.271.452,79	R\$ 2.518.310,83
TRIBUTOS A COMPENSAR	R\$ 42.081,91	R\$ 107.109,59
<b>ESTOQUES</b>	<b>R\$ 623.849,48</b>	<b>R\$ 136.312,31</b>
ESTOQUES DE PRODUTOS	R\$ 583.019,24	R\$ 136.312,31
ESTOQUES EM PODER DE TERCEIROS	R\$ 40.830,24	R\$ 0,00
<b>ATIVO NÃO CIRCULANTE</b>	<b>R\$ 703.855,22</b>	<b>R\$ 780.817,03</b>
IMOBILIZADO	R\$ 703.855,22	R\$ 780.817,03
(-) DEPRECIACÃO ACUMULADA	(R\$ 0,00)	(R\$ 0,00)
<b>PASSIVO</b>	<b>R\$ 5.580.672,03</b>	<b>R\$ 1.651.507,69</b>
<b>PASSIVO CIRCULANTE</b>	<b>R\$ 441.741,66</b>	<b>R\$ 1.523.950,15</b>
EMPRESTIMOS E FINANCIAMENTOS	R\$ 72.485,30	R\$ 75.879,00
OBRIGAÇÕES FISCAIS	R\$ 50.000,00	R\$ 83.146,68
FORNECEDORES E DE MAIS OBRIGAÇÕES	R\$ 71.981,65	R\$ 1.002.139,04
OBRIGAÇÕES TRABALHISTAS E PREVIDENCIARIA	R\$ 63.910,67	R\$ 84.419,86
OUTRAS OBRIGAÇÕES	R\$ 150.516,18	R\$ 278.365,62
PARCELAMENTOS DE TRIBUTOS	R\$ 32.847,86	R\$ 0,00
<b>PASSIVO NÃO CIRCULANTE</b>	<b>R\$ 0,00</b>	<b>R\$ 127.557,54</b>
OBRIGAÇÕES A LONGO PRAZO	R\$ 0,00	R\$ 127.557,54
EMPRÉSTIMOS E FINANCIAMENTOS – LONGO PRAZO	R\$ 0,00	R\$ 0,00
OUTRAS OBRIGAÇÕES – LOGO PRAZO	R\$ 0,00	R\$ 0,00
<b>PATRIMÔNIO LÍQUIDO</b>	<b>R\$ 5.138.930,37</b>	<b>R\$ 4.662.360,38</b>
CAPITAL SOCIAL	R\$ 150.000,00	R\$ 60.000,00
RESERVA DE LUCROS	R\$ 4.989.830,37	R\$ 4.602.360,38

1

Este documento é parte integrante de escrituração cuja autenticação se comprova pelo recibo de número E0.53.A6.73.CE.47.F7.D1.1F.B4.1D.37.85.FD.10.64.28.CA.AE.08-0, nos termos do Decreto nº 8.683/2016.



**Presidência da República**  
**Secretaria-Geral**  
**Subchefia para Assuntos Jurídicos**

**DECRETO Nº 8.683, DE 25 DE FEVEREIRO DE 2016**

Altera o Decreto nº 1.800, de 30 de janeiro de 1996, que regulamenta a Lei nº 8.934, de 18 de novembro de 1994, e dá outras providências.

A **PRESIDENTA DA REPÚBLICA**, no uso da atribuição que lhe confere o art. 84, caput, inciso IV, da Constituição, e tendo em vista o disposto nos arts. 39-A e 39-B da Lei nº 8.934, de 18 de novembro de 1994, e no art. 1.181 da Lei nº 10.406, de 10 de janeiro de 2002,

**DECRETA:**

Art. 1º O Decreto nº 1.800, de 30 de janeiro de 1996, passa a vigorar com as seguintes alterações:

" Art. 78-A. A autenticação de livros contábeis das empresas poderá ser feita por meio do Sistema Público de Escrituração Digital - Sped de que trata o Decreto nº 6.022, de 22 de janeiro de 2007, mediante a apresentação de escrituração contábil digital.

§ 1º A autenticação dos livros contábeis digitais será comprovada pelo recibo de entrega emitido pelo Sped.

§ 2º A autenticação prevista neste artigo dispensa a autenticação de que trata o art. 39 da Lei nº 8.934, de 18 de novembro de 1994, nos termos do art. 39-A da referida Lei." (NR)

Art. 2º Para fins do disposto no art. 78-A do Decreto nº 1.800, de 1996, são considerados autenticados os livros contábeis transmitidos pelas empresas ao Sistema Público de Escrituração Digital - Sped, de que trata o Decreto nº 6.022, de 22 de janeiro de 2007, até a data de publicação deste Decreto, ainda que não analisados pela Junta Comercial, mediante a apresentação da escrituração contábil digital.

Parágrafo único. O disposto no caput não se aplica aos livros contábeis digitais das empresas transmitidos ao Sped quando tiver havido indeferimento ou solicitação de providências pelas Juntas Comerciais até a data de publicação deste Decreto.

Art. 3º Este Decreto entra em vigor na data de sua publicação.

Brasília, 25 de fevereiro de 2016; 195º da Independência e 128º da República.

DILMA ROUSSEFF  
*Dyogo Henrique de Oliveira*  
*Ricardo Berzoini*

Este texto não substitui o publicado no DOU de 26.2.2016



**FARMAGUEDES COMÉRCIO DE PRODUTOS  
FARMACÊUTICOS, MÉDICOS S HOSPITALARES LTDA**

**CNPJ 08.160.290/0001-42**

**NOTA EXPLICATIVA:**

**Reconhecimento, Mensuração e Evidenciação.**

**DEMONSTRAÇÕES CONTÁBEIS DO EXERCÍCIO FINDO EM 31 DE DEZEMBRO DE 2021**

**I - CONTEXTO OPERACIONAL. Nota 1 – A FARMAGUEDES COMÉRCIO DE PRODUTOS FARMACÊUTICOS, MÉDICOS E HOSPITALARES LTDA**

**HOSPITALARES LTDA** foi constituída em 19/07/2006. Dessa forma, trata-se de uma pessoa jurídica de direito privado, com finalidade lucrativa que tem por objeto o comércio atacadista de medicamentos e drogas de uso humano. As atividades da Entidade são desenvolvidas em ambiente físico moderno, recém reformado, propiciando atendimento tanto físico, como virtual (e-commerce).

**II - APRESENTAÇÃO DAS DEMONSTRAÇÕES CONTÁBEIS. Nota 2 –** Na elaboração das demonstrações contábeis de 2021, a Entidade adotou a Lei nº 11.638/2007, Lei nº 11.941/09 que alteraram artigos da Lei nº 6.404/76 em aspectos relativos à elaboração e divulgação das demonstrações contábeis. As Demonstrações Contábeis foram elaboradas em observância às práticas contábeis adotadas no Brasil, características qualitativas da informação contábil, atendendo às Resoluções do Conselho Federal de Contabilidade - CFC nº 1.374/2011 (NBC TG) - Estrutura Conceitual para Elaboração e Divulgação de Relatório Contábil - Financeiro, que estabelece critérios e procedimentos específicos de avaliação, registros dos componentes e variações patrimoniais, de estruturação das demonstrações contábeis, e as informações mínimas a serem divulgadas em nota explicativa das entidades com finalidade de lucrativa.

**III - RESUMO DAS PRÁTICAS CONTÁBEIS. Nota 3 – A FARMAGUEDES COMÉRCIO DE PRODUTOS FARMACÊUTICOS, MÉDICOS E HOSPITALARES LTDA**

trata-se de uma entidade com finalidade lucrativa que tem por objeto comércio atacadista de medicamentos e drogas de uso humano. As atividades da Entidade são desenvolvidas em ambiente físico moderno, recém reformado, propiciando atendimento tanto físico, como virtual (e-commerce).

O aporte de capital social integralizado no ato da constituição em 19/07/2006, foi de R\$ 60.000,00 (sessenta mil reais), subdividido em R\$ 54.000,00 (cinquenta e quatro mil) para o sócio administrador e R\$ 6.000,00 (seis mil reais) para a sócia cotista. Dessa forma, a receita operacional bruta auferida em 2021 cifrou em R\$ 8.628.753,82, evidenciado o custo com a mercadoria vendida (CMV) em R\$ 4.292.394,93 e, ainda, tendo o montante de despesas administrativas em R\$ 1.455.607,40 e despesas tributárias em R\$ 508.079,73, restando, assim, como saldo residual – isto é, o lucro líquido do período em R\$ 1.030.358,38.

LUCICLECIO DA CUNHA  
SOUSA:05842002426

Assinado de forma digital por  
LUCICLECIO DA CUNHA  
SOUSA:05842002426  
Dados: 2022.05.09 08:52:41 -03'00'

**Luciclécio da Cunha Sousa**  
**Contador**  
**CRC PB 011646/O-9**



COMÉRCIO DE PRODUTOS  
FARMACÊUTICOS, MÉDICOS  
E HOSPITALARES LTDA.

Rua Manoel Alves de Oliveira, 110 - Catolé - CEP 58410-575 - Campina Grande - PB

E-mail: [farmaguedes.cg@gmail.com](mailto:farmaguedes.cg@gmail.com) - Fone 83. 3331.4306

## PREFEITURA MUNICIPAL DE ASSUNÇÃO - PB

Comissão Permanente de Licitação - CPL

Processo Administrativo nº 007/2023

**PREGÃO ELETRÔNICO nº 00002/2023**

Data da abertura: 15 de Fevereiro de 2023 às 9:00 horas

**CONTRATAÇÃO DE PESSOA JURÍDICA PARA PRESTAR O FORNECIMENTO DE  
MEDICAMENTOS HIPERDIA FARMÁCIA BÁSICA INJETÁVEIS E PSICOTRÓPICOS  
DESTINADOS A ATENDER A DEMANDA DA SECRETARIA DE SAÚDE EM SUAS AÇÕES  
PÚBLICAS NO EXERCÍCIO 2023**

## **DECLARAÇÃO DE QUE NÃO POSSUI NO QUADRO SOCIETÁRIO, SERVIDOR PÚBLICO DA ATIVA DO ÓRGÃO REALIZADOR DO CERTAME OU DE QUALQUER ENTIDADE A ELE VINCULADA.**

Eu, Marcelo Guedes de Araújo, Representante Legal da Empresa FARMAGUEDES COMÉRCIO DE PRODUTOS FARMACÊUTICOS MÉDICOS E HOSPITALARES LTDA, inscrita no CNPJ 08.160.290/0001-42, sediada na cidade de Campina Grande na Rua Manoel Alves de Oliveira, 110, bairro Catolé, interessada em participar do processo licitatório referente ao PREGÃO ELETRÔNICO Nº 0002/2023. DECLARA, sob as penas da Lei, que NÃO POSSUI em seu quadro societário e de funcionários, qualquer servidor público efetivo ou empregado da PREFEITURA MUNICIPAL DE ASSUNÇÃO-PB como também em nenhum outro órgão ou entidade a ela vinculada, exercendo funções técnicas, gerenciais, comerciais, administrativas ou societárias."

Campina Grande, 15 de Fevereiro de 2023

FARMAGUEDES COMERCIO	Assinado de forma digital por
DE PRODUTOS	FARMAGUEDES COMERCIO DE
FARMACEUTICOS	PRODUTOS FARMACEUTICOS
ME:08160290000142	ME:08160290000142
	Dados: 2023.02.14 10:32:25 -03'00'

**Marcelo Guedes de Araújo (Diretor)**

RG 391.185 SSP-PB / CPF 203.430.864-68

Rua Manoel Alves de Oliveira, 110 - Catolé - CEP 58410-575 - Campina Grande - PB  
E-mail: [farmaguedes.cg@gmail.com](mailto:farmaguedes.cg@gmail.com) - Fone 83. 3331.4306

## **PREFEITURA MUNICIPAL DE ASSUNÇÃO - PB**

Comissão Permanente de Licitação - CPL

Processo Administrativo nº 007/2023

**PREGÃO ELETRÔNICO nº 00002/2023**

Data da abertura: 15 de Fevereiro de 2023 às 9:00 horas

**CONTRATAÇÃO DE PESSOA JURÍDICA PARA PRESTAR O FORNECIMENTO DE MEDICAMENTOS  
HIPERDIA FARMÁCIA BÁSICA INJETÁVEIS E PSICOTRÓPICOS DESTINADOS A ATENDER A  
DEMANDA DA SECRETARIA DE SAÚDE EM SUAS AÇÕES PÚBLICAS NO EXERCÍCIO 2023**

### **DECLARAÇÃO DE INEXISTÊNCIA DE MENOR TRABALHADOR**

O Proponente acima qualificado, sob penas da Lei e em acatamento ao disposto no Art. 7º inciso XXXIII da Constituição Federal, do Art. 27 da Lei Federal nº 9.854, de 27 de Outubro de 1999, DECLARA não possuir em seu quadro de pessoal, funcionários menores de 16 (dezesseis) anos em trabalho noturno, insalubre ou perigoso e nem menores de dezesseis anos, em qualquer trabalho; podendo existir menores de quatorze anos na condição de aprendiz na forma da legislação vigente.

### **DECLARAÇÃO DE INEXISTÊNCIA DE FATOS SUPERVENIENTES**

Conforme exigência na Lei 8.666/93, Art. 32, §2º, o proponente acima qualificado, declara não haver, até a presente data, fato impeditivo no que diz respeito à habilitação / participação na presente licitação, não se encontrando em concordata ou estado falimentar, estando ciente da obrigatoriedade de informar ocorrências posteriores. Ressalta, ainda, não estar sofrendo penalidade de declaração de idoneidade no âmbito da administração Federal, Estadual, Municipal ou do Distrito Federal, arcando civil e criminalmente pela presente afirmação.

### **DECLARAÇÃO DE CIÊNCIA DOS TERMOS DO EDITAL.**

O proponente acima qualificado, declara sob as penas da Lei, que está ciente e concorda com as condições contidas no Edital e seus anexos.

### **DECLARAÇÃO DE NÃO UTILIZAR TRABALHO DEGRADANTE OU FORÇADO.**

O proponente acima qualificado, declara sob as penas da Lei, que não possui em sua cadeia produtiva, nos termos do Art. 1º, Incisos III e IV, e do Art. 5º, Inciso III, da Constituição Federal, empregados executando trabalho degradante ou forçado.

### **DECLARAÇÃO DE ACESSIBILIDADE.**

O proponente acima qualificado, declara sob as penas da Lei, que está ciente do cumprimento da reserva de cargo prevista na norma vigente, consoante Art. 93, da Lei Federal nº 8.213, de 24 de julho de 1991, para pessoa com deficiência ou para reabilitado da Previdência Social e que, se aplicado ao número de funcionário da empresa, atende às regras de acessibilidade previstas.

FARMAGUEDES COMERCIO DE PRODUTOS FARMACEUTICOS  
ME:0816029000142

Assinado de forma digital por  
FARMAGUEDES COMERCIO DE  
PRODUTOS FARMACEUTICOS  
ME:0816029000142  
Data: 2023.02.14 10:33:35 -03'00'

Campina Grande, 15 de Fevereiro de 2023

**Marcelo Guedes de Araújo (Diretor)**  
RG 391.185 SSP-PB / CPF 203.430.864-68



Rua Manoel Alves de Oliveira, 110 - Catolé - CEP 58410-575 - Campina Grande - PB  
E-mail: farmaguedes.cg@gmail.com - Fone 83. 3331.4306

## PREFEITURA MUNICIPAL DE ASSUNÇÃO - PB

Comissão Permanente de Licitação - CPL

Processo Administrativo nº 007/2023

**PREGÃO ELETRÔNICO nº 00002/2023**

Data da abertura: 15 de Fevereiro de 2023 às 9:00 horas

**CONTRATAÇÃO DE PESSOA JURÍDICA PARA PRESTAR O FORNECIMENTO DE MEDICAMENTOS HIPERDIA FARMÁCIA BÁSICA INJETÁVEIS E PSICOTRÓPICOS DESTINADOS A ATENDER A DEMANDA DA SECRETARIA DE SAÚDE EM SUAS AÇÕES PÚBLICAS NO EXERCÍCIO 2023**

## DECLARAÇÃO ELABORAÇÃO INDEPENDENTE DA PROPOSTA

Eu, Marcelo Guedes de Araújo, como representante devidamente constituído da Empresa FARMAGUEDES COMÉRCIO DE PRODUTOS FARMACÊUTICOS MÉDICOS E HOSPITALAR LTDA, inscrita no CNPJ 08.160.290.0001-42, sediada na rua Manoel Alves de Oliveira, 110, bairro Catolé, na cidade de Campina Grande/PB, para fins dispostos no Edital do PREGÃO ELETRÔNICO nº 00002/2023, declara, sob as penas da lei, em especial o art. 299 do código Penal Brasileiro, que:

- a) A proposta apresentada para participar do PREGÃO ELETRÔNICO nº 00002/2023 foi elaborada de maneira independente pelo licitante, e o conteúdo não foi, no todo ou em parte, direta ou indiretamente, informado, discutido ou recebido de qualquer outro participante potencial ou fato de PREGÃO ELETRÔNICO nº 00002/2023, por qualquer meio ou por qualquer pessoa;
- b) A intenção de apresentar a proposta elaborada para participar do PREGÃO ELETRÔNICO nº 00002/2023 não foi informada, discutida ou recebida de qualquer outro participante potencial ou de fato do PREGÃO ELETRÔNICO nº 00002/2023, por meio ou por qualquer pessoa;
- c) Que não tentou, por qualquer meio ou qualquer pessoa, influir na decisão de qualquer outro participante potencial ou de fato do PREGÃO ELETRÔNICO nº 00002/2023 quanto a participar ou não da referida licitação;
- d) Que o conteúdo da proposta apresentada para participação do PREGÃO ELETRÔNICO nº 00002/2023 não será, no todo ou em parte, direta ou indiretamente, comunicado ou discutido com qualquer outro participante potencial ou de fato do PREGÃO ELETRÔNICO nº 00002/2023 antes da adjudicação da referida licitação;
- e) Que o conteúdo da proposta apresentada para participação do PREGÃO ELETRÔNICO nº 00002/2023 não foi, no todo ou em parte, direta ou indiretamente, discutido ou recebido de qualquer integrante da PREFEITURA MUNICIPAL DE ASSUNÇÃO - PB, antes da abertura oficial das propostas; e
- f) Que está plenamente ciente do teor e da extensão desta declaração e que detém plenos poderes e informações para firma-lá.

FARMAGUEDES COMERCIO DE PRODUTOS FARMACEUTICOS  
ME:08160290000142

Assinado de forma digital por  
FARMAGUEDES COMERCIO DE PRODUTOS  
FARMACEUTICOS ME:08160290000142  
Dados: 2023.02.14 10:32:44 -03'00'

Campina Grande, 15 de Fevereiro de 2023

**Marcelo Guedes de Araújo (Diretor)**

RG 391.185 SSP-PB / CPF 203.430.864-68

Rua Manoel Alves de Oliveira, 110 - Catolé - CEP 58410-575 - Campina Grande - PB  
E-mail: farmaguedes.cg@gmail.com - Fone 83. 3331.4306

**PREFEITURA MUNICIPAL DE ASSUNÇÃO - PB**  
Comissão Permanente de Licitação - CPL

Processo Administrativo nº 007/2023

**PREGÃO ELETRÔNICO nº 00002/2023**

Data da abertura: 15 de Fevereiro de 2023 às 9:00 horas

**CONTRATAÇÃO DE PESSOA JURÍDICA PARA PRESTAR O FORNECIMENTO DE  
MEDICAMENTOS HIPERDIA FARMÁCIA BÁSICA INJETÁVEIS E PSICOTRÓPICOS  
DESTINADOS A ATENDER A DEMANDA DA SECRETARIA DE SAÚDE EM SUAS AÇÕES  
PÚBLICAS NO EXERCÍCIO 2023**

**DECLARAÇÃO DE REGULARIDADE PARA HABILITAÇÃO  
PREVISTO NO ART. 4º, INCISO VII, DA LEI 10.520/02**

FARMAGUEDES COMÉRCIO DE PRODUTOS FARMACÊUTICOS MÉDICOS E HOSPITALARES LTDA, devidamente inscrita no CNPJ / MF 08.160.290/0001-42, sediada na cidade de Campina Grande/PB na rua Manoel Alves de Oliveira, 110, bairro Catolé, DECLARA para efeito de participação no processo licitatório pertinente ao PREGÃO ELETRÔNICO nº 00002/2023, e conforme exigência contida art. 4º, inciso VII, da Lei Federal nº 10.520/2002, de 17/07/2002, que cumpre plenamente todos os requisitos de habilitação exigidos no respectivo instrumento convocatório que rege o certame acima indicado.

Campina Grande, 15 de Fevereiro de 2023

FARMAGUEDES COMERCIO DE  
PRODUTOS FARMACEUTICOS  
ME:08160290000142

Assinado de forma digital por  
FARMAGUEDES COMERCIO DE  
PRODUTOS FARMACEUTICOS  
ME:08160290000142  
Dados: 2023.02.14 10:32:53 -03'00'

**Marcelo Guedes de Araújo (Diretor)**  
RG 391.185 SSP-PB / CPF 203.430.864-68



PODER JUDICIÁRIO  
TRIBUNAL DE JUSTIÇA DA PARAÍBA  
TELEJUDICIÁRIO - CENTRAL DE CERTIDÕES  
Praça João Pessoa, s/n - CEP 58013-902 - João Pessoa (PB)  
Telefone: (83) 3216-1440



## CERTIDÃO NEGATIVA

### FALÊNCIA / RECUPERAÇÃO JUDICIAL E EXTRAJUDICIAL

Certificamos que, em pesquisa realizada nos registros de distribuição de feitos de falência e recuperação ativos nos cartórios comuns e/ou especializados, em todas as comarcas do Estado da Paraíba, **nada consta** contra:

CNPJ: 08.160.290/0001-42

Razão Social: FARMAGUEDES COMERCIO DE PRODUTOS FARMACEUTICOS, MEDICOS E HOSPITALARES LTDA

Nome Fantasia: FARMAGUEDES

Certidão emitida às 17:18 de 26/01/2023.

Validade 30 dias

- 
1. Esta certidão foi expedida gratuitamente, através da internet, com base na Resolução nº 17/2010, da Presidência do TJPB e na Resolução nº 121/2010 do CNJ.
  2. O número do documento constante nesta certidão foi informado pelo próprio solicitante. Sua autenticidade deverá ser conferida pelo interessado confrontando com o documento original (ex: CPF e RG).
  3. Esta certidão não terá validade para fins de instrução de processos judiciais.
  4. A pesquisa é restrita aos dados fornecidos pelo solicitante, ficando ressalvados os registros cadastrados de forma diversa.
  5. A pesquisa foi realizada nos seguintes sistemas processuais: PJE1G, SISCOMW.
- 

Para confirmar a autenticidade deste documento acesse <http://app.tjpb.jus.br/certo/validarcertidao> e insira o código de validação: **EP95.zEMm**. Você pode também ler o código QR apresentado no cabeçalho.



**TJDFT**

Poder Judiciário da União

TRIBUNAL DE JUSTIÇA DO DISTRITO FEDERAL E DOS TERRITÓRIOS

## **CERTIDÃO NEGATIVA DE DISTRIBUIÇÃO (AÇÕES DE FALÊNCIAS E RECUPERAÇÕES JUDICIAIS) 1ª e 2ª Instâncias**

**CERTIFICAMOS** que, após consulta aos registros eletrônicos de distribuição de ações de falências e recuperações judiciais disponíveis até 26/01/2023, **NADA CONSTA** contra o nome por extenso e CPF/CNPJ de:

**FARMAGUEDES COMERCIO DE PRODUTOS FARMACEUTICOS, MEDICOS E HOSPITALARES  
LTDA**  
08.160.290/0001-42

### **OBSERVAÇÕES:**

- a) Os dados de identificação são de responsabilidade do solicitante da certidão, devendo a titularidade ser conferida pelo interessado e pelo destinatário.
- b) A certidão será emitida de acordo com as informações inseridas no banco de dados. Em caso de exibição de processos com dados desatualizados, o interessado deverá requerer a atualização junto ao juízo ou órgão julgador.
- c) A certidão será negativa quando não for possível a individualização dos processos por carência de dados do Poder Judiciário. (artigo 8o, § 2o da Resolução 121/CNJ).
- d) A certidão cível contempla ações cíveis, execuções fiscais, execuções e insolvências civis, falências, recuperações judiciais, recuperações extrajudiciais, inventários, interdições, tutelas e curatelas. A certidão criminal compreende os processos criminais, os processos criminais militares e as execuções penais. Demais informações sobre o conteúdo das certidões, consultar em [www.tjdft.jus.br](http://www.tjdft.jus.br), no menu Serviços, Certidões, Certidão Nada Consta, Tipos de Certidão.
- e) A certidão cível atende ao disposto no inciso II do artigo 31 da Lei 8.666/1993.
- f) Medida prevista no artigo 26 do Código Penal, sentença não transitada em julgado.

**A autenticidade deverá ser confirmada no site do TJDFT ([www.tjdft.jus.br](http://www.tjdft.jus.br)), no menu Serviços, Certidões, Certidão Nada Consta, Validar Certidão - autenticar, informando-se o número do selo digital de segurança impresso.**

Emitida gratuitamente pela internet em: 26/01/2023

Selo digital de segurança: **2023.CTD.FM58.B1ZK.2LEH.MLF1.CHJ0**

**\*\*\* VÁLIDA POR 30 (TRINTA) DIAS \*\*\***



## TRIBUNAL DE CONTAS DA UNIÃO

### Consulta Consolidada de Pessoa Jurídica

Este relatório tem por objetivo apresentar os resultados consolidados de consultas eletrônicas realizadas diretamente nos bancos de dados dos respectivos cadastros. A responsabilidade pela veracidade do resultado da consulta é do Órgão gestor de cada cadastro consultado. A informação relativa à razão social da Pessoa Jurídica é extraída do Cadastro Nacional da Pessoa Jurídica, mantido pela Receita Federal do Brasil.

Consulta realizada em: 17/02/2023 10:26:27

#### Informações da Pessoa Jurídica:

Razão Social: **FARMAGUEDES COMERCIO DE PRODUTOS FARMACEUTICOS, MEDICOS E HOSPITALARES LTDA**  
CNPJ: **08.160.290/0001-42**

#### Resultados da Consulta Eletrônica:

Órgão Gestor: **TCU**  
Cadastro: **Licitantes Inidôneos**  
Resultado da consulta: **Nada Consta**

Para acessar a certidão original no portal do órgão gestor, clique [AQUI](#).

Órgão Gestor: **CNJ**  
Cadastro: **CNIA - Cadastro Nacional de Condenações Cíveis por Ato de Improbidade Administrativa e Inelegibilidade**  
Resultado da consulta: **Nada Consta**

Para acessar a certidão original no portal do órgão gestor, clique [AQUI](#).

Órgão Gestor: **Portal da Transparência**  
Cadastro: **Cadastro Nacional de Empresas Inidôneas e Suspensas**  
Resultado da consulta: **Nada Consta**

Para acessar a certidão original no portal do órgão gestor, clique [AQUI](#).

Órgão Gestor: **Portal da Transparência**  
Cadastro: **CNEP - Cadastro Nacional de Empresas Punidas**  
Resultado da consulta: **Nada Consta**

Para acessar a certidão original no portal do órgão gestor, clique [AQUI](#).

Obs: A consulta consolidada de pessoa jurídica visa atender aos princípios de simplificação e racionalização de serviços públicos digitais. Fundamento legal: Lei nº 12.965, de 23 de abril de 2014, Lei nº 13.460, de 26 de junho de 2017, Lei nº 13.726, de 8 de outubro de 2018, Decreto nº 8.638 de 15, de janeiro de 2016.



ESTADO DA PARAÍBA  
 PREFEITURA MUNICIPAL DE UMBUZEIRO  
 "Segue o Trabalho"

**ATESTADO DE CAPACIDADE TÉCNICA**

Declaramos que a empresa **FARMAGUEDES COMÉRCIO DE PRODUTOS FARMACÊUTICOS LTDA. – CNPJ nº 08.160.290/0001-42**, estabelecida a rua Manoel Alves de Oliveira, 110 Catolé – Campina Grande/PB, forneceu medicamentos, psicotrópicos, materiais hospitalares, odontológicos e equipamentos, para esta prefeitura, mostrando-se, até a presente data, plenamente capaz de atender a demanda deste órgão, fornecendo produtos de boa qualidade, no prazo estabelecido e em plenas condições de uso.

Declaramos, ainda, que os compromissos assumidos por esta empresa são cumpridos satisfatoriamente, nada constando em nossos arquivos que os desabone comercial ou tecnicamente.

Umbuzeiro, 13 de janeiro de 2021.

Reconheço a firma de Fernanda Isabel Leal Moraes  
 por semelhance  
 Em testemunho o sinal da verdade  
 Umbuzeiro-PB 13/01/2021

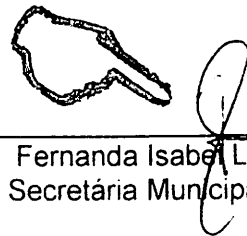
  
 Fernanda Isabel Leal Moraes  
 Secretária Municipal de Saúde

Tabulação Interino  
 Selo Digital ALB20773-18XL  
 Consulte em: [www.selodigital.tjpb.jus.br](http://www.selodigital.tjpb.jus.br)

*Cartório Azevêdo Bastos - 2º Ofício  
 Av. Presidente Epitácio Pessoa - 1145  
 Bairro dos Estados, João Pessoa - PB  
 CNPJ: 3244-8404 - [cartorio@azevedobastos.not.br](mailto:cartorio@azevedobastos.not.br)  
 https://azevedobastos.not.br*

Av. Carlos Pessoa, 92, Centro, Umbuzeiro PB, CEP: 58.497-000 - Tel: (83) 3395-1194  
 CNPJ nº 08.869.489/0001-44

Confira os dados do ato em: <https://selodigital.tjpb.jus.br> ou Consulte o Documento em: <https://azevedobastos.not.br/documento/17441801211819721086>



**CARTÓRIO**  
 Autenticação Digital Código: 17441801211819721086-1  
 Data: 18/01/2021 12:52:57  
 Valor Total do Ato: R\$ 4,86  
 Selo Digital Tipo Normal C: ALA05985-M5YB;



**Cartório Azevêdo Bastos**  
 Av. Presidente Epitácio Pessoa - 1145  
 Bairro dos Estados, João Pessoa - PB  
 (83) 3244-8404 - [cartorio@azevedobastos.not.br](mailto:cartorio@azevedobastos.not.br)  
<https://azevedobastos.not.br>

  
 Váber Azevêdo de M. Cavalcanti  
 Titular



O presente documento digital foi conferido com o original e assinado digitalmente por Váber Azevêdo de Miranda Cavalcanti, em segunda-feira, 18 de janeiro de 2021 12:54:34 GMT-03:00, CNS: 06.870-0 - 1º OFÍCIO DE REGISTRO CIVIL DAS PESSOAS NATURAIS E TABELIONATO DE NOTAS/PB, nos termos da medida provisória N. 2.200-2 de 24 de agosto de 2001. Sua autenticidade deverá ser confirmada no endereço eletrônico [www.cenad.org.br/autenticidade](http://www.cenad.org.br/autenticidade). O presente documento digital pode ser convertido em papel por meio de autenticação no Tabelionato de Notas. Proveniente nº 100/2020 CNJ - artigo 22.

REPÚBLICA FEDERATIVA DO BRASIL  
ESTADO DA PARAÍBA  
CARTÓRIO AZEVEDO BASTOS  
FUNDADO EM 1888  
PRIMEIRO REGISTRO CIVIL DE NASCIMENTO E ÓBITOS E PRIVATIVO DE CASAMENTOS, INTERDIÇÕES E TUTELAS DA COMARCA DE JOÃO PESSOA

Av. Epitácio Pessoa, 1145 Bairro dos Estados 58030-00, João Pessoa PB  
Tel.: (83) 3244-5404 / Fax: (83) 3244-5484  
<http://www.azevedobastos.not.br>  
E-mail: [cartorio@azevedobastos.not.br](mailto:cartorio@azevedobastos.not.br)



## DECLARAÇÃO DE SERVIÇO DE AUTENTICAÇÃO DIGITAL

O Bel. Válber Azevêdo de Miranda Cavalcanti, Oficial do Primeiro Registro Civil de Nascimentos e Óbitos e Privativo de Casamentos, Interdições e Tutelas com atribuição de autenticar e reconhecer firmas da Comarca de João Pessoa Capital do Estado da Paraíba, em virtude de Lei, etc...

DECLARO ainda que, para garantir transparência e segurança jurídica de todos os atos oriundos da atividade Notarial e Registral no Estado da Paraíba, foi instituído pela Lei Nº 10.132, de 06 de novembro de 2013, a aplicação obrigatória de um Selo Digital de Fiscalização Extrajudicial em todos os atos de notas e registro, composto de um código único (por exemplo: Selo Digital: ABC12345-X1X2) e dessa forma, cada autenticação processada pela nossa Serventia pode ser verificada e confirmada tantas vezes quanto for necessário através do site do Tribunal de Justiça do Estado da Paraíba, endereço [s://corregedoria.tjpb.jus.br/selo-digital/](https://corregedoria.tjpb.jus.br/selo-digital/).

A autenticação digital do documento faz prova de que, na data e hora em que ela foi realizada, a empresa FARMAGUEDES COM. DE PROD. FARM. MED. E HOSP. LTDA tinha posse de um documento com as mesmas características que foram reproduzidas na cópia autenticada, sendo da empresa FARMAGUEDES COM. DE PROD. FARM. MED. E HOSP. LTDA a responsabilidade, única e exclusiva, pela idoneidade do documento apresentado a este Cartório.

Nesse sentido, declaro que a FARMAGUEDES COM. DE PROD. FARM. MED. E HOSP. LTDA assumiu, nos termos do artigo 8º, §1º, do Decreto nº 10.278/2020, que regulamentou o artigo 3º, inciso X, da Lei Federal nº 13.874/2019 e o artigo 2º-A da Lei Federal 12.682/2012, a responsabilidade pelo processo de digitalização dos documentos físicos, garantindo perante este Cartório e terceiros, a sua autoria e integridade.

De acordo com o disposto no artigo 2º-A, §7º, da Lei Federal nº 12.682/2012, o documento em anexo, identificado individualmente em cada Código de Autenticação Digital¹ ou na referida sequência, poderá ser reproduzido em papel ou em qualquer outro meio físico.

Esta DECLARAÇÃO foi emitida em 27/01/2021 14:26:04 (hora local) através do sistema de autenticação digital do Cartório Azevêdo Bastos, de acordo com o Art. 1º, 10º e seus §§ 1º e 2º da MP 2200/2001, como também, o documento eletrônico autenticado contendo o Certificado Digital do titular do Cartório Azevêdo Bastos, poderá ser solicitado diretamente a empresa FARMAGUEDES COM. DE PROD. FARM. MED. E HOSP. LTDA ou ao Cartório pelo endereço de e-mail [autentica@azevedobastos.not.br](mailto:autentica@azevedobastos.not.br) Para informações mais detalhadas deste ato, acesse o site <https://autdigital.azevedobastos.not.br> e informe o Código de Autenticação Digital

Esta Declaração é válida por tempo indeterminado e está disponível para consulta em nosso site.

¹Código de Autenticação Digital: 17441801211819721086-1

²Legislações Vigentes: Lei Federal nº 8.935/94, Lei Federal nº 10.406/2002, Medida Provisória nº 2200/2001, Lei Federal nº 13.105/2015, Lei Estadual nº 8.721/2008, Lei Estadual nº 10.132/2013, Provimento CGJ N° 003/2014 e Provimento CNJ N° 100/2020.

O referido é verdade, dou fé.

### CHAVE DIGITAL

00005b1d734fd94f057f2d69fe6bc05b7ff84423d9abd624283c4d1eebd3756e63b02d40db8ee1b41b37c4f6d74784eaf6ff52c62f242d6d51eb16aa9fbbb681418ef6127e44214882c61e372e866691



Presidência da República  
Casa Civil  
Medida Provisória Nº 2.200-2,  
de 24 de agosto de 2001.



RECEBEMOS DE FARMAGUEDES COM DE PROD FARM MED HOSP LTDA OS PRODUTOS CONSTANTES DA NOTA FISCAL INDICADA AO LADO		NFe 000.022.842 Série: 1
DATA DE RECEBIMENTO	IDENTIFICAÇÃO E ASSINATURA DO RECEBEDOR	

<b>FARMAGUEDES COM DE PROD FARM MED HOSP LTDA</b>  RUA MANOEL ALVES OLIVEIRA, 110 CATOLE 58.105-800 CAMPINA GRANDE PB 8333314306	<b>DANFE</b> Documento Auxiliar de Nota Fiscal Eletrônica 1 - SAÍDA <input checked="" type="checkbox"/> 2 - ENTRADA <input type="checkbox"/> <b>000.022.842</b> Série: 1	CONTROLE DO FISCO 
---	--	---

NATUREZA DA OPERAÇÃO <b>5403 VENDA MERC SUBST TRIBUT</b>			CHAVE DE ACESSO DA NFe p/ CONSULTA DE AUTENTICIDADE NO SITE WWW.NFE.FAZENDA.GOV.BR
INSCRIÇÃO ESTADUAL <b>161490034</b>	INSC. EST. SUBST TRIB.	CNPJ <b>08.160.290/0001-42</b>	<b>25.20.12.08.16.029.000/0142-55-001.000.022-842-116.015.799-1</b>

<b>DESTINATÁRIO/REMETENTE</b>			DATA DA EMISSÃO <b>14/12/2020</b>
NOME/RAZÃO SOCIAL <b>PREFEITURA MUNICIPAL DE UMBUZEIRO - 0013</b>		CPF/CNPJ <b>08.869.489/0001-44</b>	DATA DA ENTRADA
ENDEREÇO <b>AV CARLOS PESSOA, 92</b>	BAIRRO/DISTRITO <b>CENTRO</b>	CEP <b>58497000</b>	DATA DA SAÍDA <b>14/12/2020</b>
MUNICÍPIO <b>UMBUZEIRO</b>	FONE/FAX <b>8333351194</b>	UF <b>PB</b>	INSCRIÇÃO ESTADUAL

<b>FATURA</b>		
001	13/01/2021	3.848,50

<b>CÁLCULO DO IMPOSTO</b>					
BASE DE CÁLCULO DO ICMS <b>0.00</b>	VALOR DO ICMS <b>0.00</b>	BASE DE CÁLCULO DO ICMS SUBS <b>0.00</b>	VALOR DO ICMS SUBSTITUIÇÃO <b>0.00</b>	VALOR TOTAL DOS PRODUTOS <b>3.848.50</b>	
VALOR DO FRETE <b>0.00</b>	VALOR DO SEGURO <b>0.00</b>	DESCONTO <b>0.00</b>	OUTRAS DESPESAS ACESSÓRIAS <b>0.00</b>	VALOR DO IPI <b>0.00</b>	VALOR TOTAL DA NOTA <b>3.848.50</b>

<b>TRANSPORTADOR/VOLUMES TRANSPORTADOS</b>			FRETE POR CONTA 1-EMITENTE <input checked="" type="checkbox"/> 2-DESTINATÁRIO <input type="checkbox"/>	CÓDIGO ANTT	PLACA DO VEÍCULO	UF	CNPJ/CPF <b>08869489000144</b>
RAZÃO SOCIAL <b>O MESMO</b>			MUNICÍPIO <b>CAMPINA GRANDE</b>		UF <b>PB</b>	INSCRIÇÃO ESTADUAL	
QUANTIDADE <b>2.00</b>	ESPÉCIE <b>VOLUME</b>	MARCA	VOLUMES <b>0</b>	PESO BRUTO	PESO LÍQUIDO <b>0.00</b>		

DADOS PRODUTOS/SERVIÇOS											ALÍQUOTAS		
CÓD/PROD	DESCRIÇÃO DO PRODUTO/SERVIÇO	NCM/SH	CST	CFOP	UNID	QUANT	V. UNITÁRIO	V. TOTAL	BC ICMS	V. ICMS	V. IPI	ICMS	IPI
2309	METFORMINA COMP 500MG CX C/ 400 PRATI - LOTE:20H16V FAB:01/08/2020 VAL:27/08/2022	30048049	60	5403	CX	3.00	72.00	216.00	0.00	0.00	0.00	0.00	0.00
3881	METFORMINA COMP 850MG CX C/ 200 PRATI - LOTE:20J567 FAB:05/10/2020 VAL:05/10/2022	30048049	60	5403	CX	10.00	64.00	640.00	0.00	0.00	0.00	0.00	0.00
4248	LOSARTANA POTASSICA COMP 50MG CX C/ 960 PRATI - LOTE:20D83I FAB:20/04/2020 VAL:20/04/2022	30049069	60	5403	CX	5.00	144.00	720.00	0.00	0.00	0.00	0.00	0.00
4248	LOSARTANA POTASSICA COMP 50MG CX C/ 960 PRATI - LOTE:20G47K FAB:16/07/2020 VAL:16/07/2022	30049069	60	5403	CX	5.00	144.00	720.00	0.00	0.00	0.00	0.00	0.00
2585	SAIS P/ REIDRATAÇÃO ORAL 27,8G CX C/ 50 NATULAB - LOTE:35051H FAB:31/10/2020 VAL:31/10/2022	30039039	60	5403	CX	1.00	52.50	52.50	0.00	0.00	0.00	0.00	0.00
2835	SINVASTATINA COMP 40MG CX C/ 500 SANVAL - LOTE:AY509 FAB:01/05/2020 VAL:01/04/2022	30049058	60	5403	CX	10.00	150.00	1.500.00	0.00	0.00	0.00	0.00	0.00



**CÁLCULO DO ISSQN**

INSCRIÇÃO MUNICIPAL	VALOR TOTAL DOS SERVIÇOS	BASE DE CÁLCULO ISSQN	VALOR DO ISSQN
---------------------	--------------------------	-----------------------	----------------

**DADOS ADICIONAIS**

INFORMAÇÕES COMPLEMENTARES 5403 => 3.848,50 Protocolo: 325200031858030 Processamento: 14/12/2020 09:42:03 PREGAO 004/2020 - CONTA PARA DEPOSITO BANCO DO BRASIL AGENCIA 1634-9 CONTA 16470-4 / ** Vlr Aprox Trib R\$ 517,62 Federal e 433,53 Estadual - Fonte: IBPT **	
--	--

DATA DA SAÍDA

ESTADO DA PARAÍBA  
PREFEITURA MUNICIPAL DE CALDAS BRANDÃO

**ATESTADO DE CAPACIDADE**

Atestamos para os devidos fins, que a **FARMAGUEDES COMERCIO DE PRODUTOS FARMACEUTICOS, MEDICOS E HOSPITALARES LTDA – CNPJ: 08.160.290/0001-42** com sede Rua Manoel Alves de Oliveira, 110, Catolé, Campina Grande/PB CEP: 58.410-575.

Registramos que a empresa é fornecedora deste município de “**Materiais Médicos, Medicamentos, Psicotrópicos, Odontológicos, Materiais de Laboratórios**” destinados a atender as necessidades da secretaria de saúde municipal.

Informamos ainda que as entregas dos mesmos acima referidos apresentaram bom desempenho operacional, tendo a empresa cumprido fielmente com suas obrigações, nada constando que a desabone técnica e comercialmente, até a presente data.

Assim cumprindo com todos os requisitos e prazos contratuais firmados, não havendo fatos supervenientes a qual desabone sua conduta técnica profissional

**Sem mais para o momento a quem interessa possa.**

**Caldas Brandão – PB, 08 de Dezembro de 2020**

*Neuma Rodrigues de Moura Soares*  
**Neuma Rodrigues de Moura Soares**  
**Prefeita Constitucional**

CARTÓRIO REGISTRAL NOTARIAL DE SOBRADO  
Rua Manoel de Sales, 249, Centro, Sobrado - PB

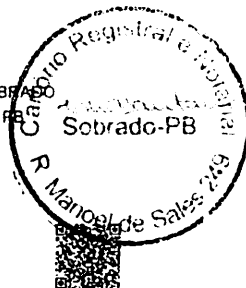

Reconheço, por semelhança, a(s) firma(s) de:  
**NEUMA RODRIGUES DE MOURA SOARES**  
Dou fé Sobrado/PB - 12/01/2021  
Notário: Célia Maria Nunes Cabral de Santana  
Selo Digital ALA65777-HMKK  
Consulte a autenticidade em <https://selodigital.tjpb.jus.br>  
Emol R\$10,47 Farpen R\$0,31 MP R\$0,17 Fepr R\$1,93

Rua José Alípio de Santana, 371 - Fone/Fax (83) 3384 - 1081.  
CEP: 58.350-000 - Cajá / Caldas Brandão - PB - CNPJ nº. 08.809.071/0001-41  
E-mail: [cartorio@azevedobastos.net.br](mailto:cartorio@azevedobastos.net.br) - [www.azevedobastos.net.br](http://www.azevedobastos.net.br)

Confira os dados do ato em: <https://selodigital.tjpb.jus.br> ou Consulte o Documento em: <https://azevedobastos.net.br/documento/17442701210589602205>



CARTÓRIO

**Autenticação Digital Código: 17442701210589602205-1**  
**Data: 27/01/2021 17:12:40**  
**Valor Total do Ato: R\$ 4,66**  
**Selo Digital Tipo Normal C: ALC49632-BN4U;**



CNPJ: 08.809.071/0001-41

**Cartório Azevêdo Bastos**  
Av. Presidente Epitácio Pessoa - 1145  
Baixo dos Estados, João Pessoa - PB  
(83) 3244-4404 - [cartorio@azevedobastos.net.br](mailto:cartorio@azevedobastos.net.br)  
<https://azevedobastos.net.br>

Vêber Azevêdo de M. Cavalcanti  
Titular

TJ/PB



REPÚBLICA FEDERATIVA DO BRASIL  
ESTADO DA PARAÍBA  
CARTÓRIO AZEVEDO BASTOS  
FUNDADO EM 1888

PRIMEIRO REGISTRO CIVIL DE NASCIMENTO E ÓBITOS E PRIVATIVO DE CASAMENTOS, INTERDIÇÕES E TUTELAS DA COMARCA DE JOÃO PESSOA

Av. Epitácio Pessoa, 1145 Bairro dos Estados 58030-00, João Pessoa PB  
Tel.: (83) 3244-5404 / Fax: (83) 3244-5484  
<http://www.azevedobastos.not.br>  
E-mail: [cartorio@azevedobastos.not.br](mailto:cartorio@azevedobastos.not.br)



## DECLARAÇÃO DE SERVIÇO DE AUTENTICAÇÃO DIGITAL

O Bel. Válber Azevêdo de Miranda Cavalcanti, Oficial do Primeiro Registro Civil de Nascimentos e Óbitos e Privativo de Casamentos, Interdições e Tutelas com atribuição de autenticar e reconhecer firmas da Comarca de João Pessoa Capital do Estado da Paraíba, em virtude de Lei, etc...

DECLARO ainda que, para garantir transparência e segurança jurídica de todos os atos oriundos da atividade Notarial e Registral no Estado da Paraíba, foi instituído pela Lei nº 10.132, de 06 de novembro de 2013, a aplicação obrigatória de um Selo Digital de Fiscalização Extrajudicial em todos os atos de notas e registro, composto de um código único (por exemplo: Selo Digital: ABC12345-X1X2) e dessa forma, cada autenticação processada pela nossa Serventia pode ser verificada e confirmada tantas vezes quanto for necessário através do site do Tribunal de Justiça do Estado da Paraíba, endereço [s://corregedoria.tjpb.jus.br/selo-digital/](https://corregedoria.tjpb.jus.br/selo-digital/).

A autenticação digital do documento faz prova de que, na data e hora em que ela foi realizada, a empresa FARMAGUEDES COM. DE PROD. FARM. MED. E HOSP. LTDA tinha posse de um documento com as mesmas características que foram reproduzidas na cópia autenticada, sendo da empresa FARMAGUEDES COM. DE PROD. FARM. MED. E HOSP. LTDA a responsabilidade, única e exclusiva, pela idoneidade do documento apresentado a este Cartório.

Nesse sentido, declaro que a FARMAGUEDES COM. DE PROD. FARM. MED. E HOSP. LTDA assumiu, nos termos do artigo 8º, §1º, do Decreto nº 10.278/2020, que regulamentou o artigo 3º, inciso X, da Lei Federal nº 13.874/2019 e o artigo 2º-A da Lei Federal 12.682/2012, a responsabilidade pelo processo de digitalização dos documentos físicos, garantindo perante este Cartório e terceiros, a sua autoria e integridade.

De acordo com o disposto no artigo 2º-A, §7º, da Lei Federal nº 12.682/2012, o documento em anexo, identificado individualmente em cada Código de Autenticação Digital<sup>1</sup> ou na referida sequência, poderá ser reproduzido em papel ou em qualquer outro meio físico.

Esta DECLARAÇÃO foi emitida em **24/02/2021 18:04:23 (hora local)** através do sistema de autenticação digital do Cartório Azevedo Bastos, de acordo com o Art. 1º, 10º e seus §§ 1º e 2º da MP 2200/2001, como também, o documento eletrônico autenticado contendo o Certificado Digital do titular do Cartório Azevedo Bastos, poderá ser solicitado diretamente a empresa FARMAGUEDES COM. DE PROD. FARM. MED. E HOSP. LTDA ou ao Cartório pelo endereço de e-mail [autentica@azevedobastos.not.br](mailto:autentica@azevedobastos.not.br) Para informações mais detalhadas deste ato, acesse o site <https://autdigital.azevedobastos.not.br> e informe o Código de Autenticação Digital

Esta Declaração é válida por **tempo indeterminado** e está disponível para consulta em nosso site.

<sup>1</sup>Código de Autenticação Digital: 17442701210589602205-1

<sup>2</sup>Legislações Vigentes: Lei Federal nº 8.935/94, Lei Federal nº 10.406/2002, Medida Provisória nº 2200/2001, Lei Federal nº 13.105/2015, Lei Estadual nº 8.721/2008, Lei Estadual nº 10.132/2013, Provimento CGJ N° 003/2014 e Provimento CNJ N° 100/2020.

O referido é verdade, dou fé.

### CHAVE DIGITAL

00005b1d734fd94f057f2d69fe6bc05b104a2c0c73963b3876ee1ae59dfecd871b0c6f9bee2d4a1d937ab3684310733c762d4c524ab11d8a3b15337e1fc44bb2418ef6127e44214882c61e372e866691



Presidência da República  
Casa Civil  
Medida Provisória Nº 2.200-2,  
de 24 de agosto de 2001.



RECEBEMOS DE FARMAGUEDES COM DE PROD FARM MED HOSP LTDA OS PRODUTOS CONSTANTES DA NOTA FISCAL INDICADA AO LADO		NFe 000.022.184 Série: 1
DATA DE RECEBIMENTO	IDENTIFICAÇÃO E ASSINATURA DO RECEBEDOR	

<b>FARMAGUEDES COM DE PROD FARM MED HOSP LTDA</b> RUA MANOEL ALVES OLIVEIRA, 110 CATOLE 58.105-800 CAMPINA GRANDE PB 8333314306	<b>DANFE</b> Documento Auxiliar de Nota Fiscal Eletrônica 1 - SAÍDA 2 - ENTRADA <b>1</b> <b>000.022.184</b> Série: 1	CONTROL E DO FISC 
---	--	---

NATUREZA DA OPERAÇÃO <b>5403 VENDA MERC SUBST TRIBUT</b>			CHAVE DE ACESSO DA NFe p/ CONSULTA DE AUTENTICIDADE NO SITE WWW.NFE.FAZENDA.GOV.BR
INSCRIÇÃO ESTADUAL 161490034	INSC. EST. SUBST TRIB.	CNPJ 08.160.290/0001-42	25.20.10.08.16.029.000/0142-55-001.000.022-184-108.304.874-1

<b>DESTINATÁRIO/REMETENTE</b>				DATA DA EMISSÃO 16/10/2020
NOME/RAZÃO SOCIAL FUNDO MUNIC DE SAUDE DE CALDAS BRANDAO -			CPF/CNPJ 11.238.753/0001-56	DATA DA ENTRADA
ENDEREÇO RUA SENADOR RUY CARNEIRO. S/N		BAIRRO/DISTRITO CENTRO	CEP 58350000	DATA DA SAÍDA 16/10/2020
MUNICÍPIO CALDAS BRANDAO	FONE/FAX	UF PB	INSCRIÇÃO ESTADUAL	

<b>FATURA</b>			
001	15/11/2020	9.276,70	

<b>CÁLCULO DO IMPOSTO</b>					
BASE DE CÁLCULO DO ICMS 0.00	VALOR DO ICMS 0.00	BASE DE CÁLCULO DO ICMS SUBS 0.00	VALOR DO ICMS SUBSTITUIÇÃO 0.00	VALOR TOTAL DOS PRODUTOS 9.276.70	
VALOR DO FRETE 0.00	VALOR DO SEGURO 0.00	DESCONTO 0.00	OUTRAS DESPESAS ACESSÓRIAS 0.00	VALOR DO IPI 0.00	VALOR TOTAL DA NOTA 9.276.70

<b>TRANSPORTADOR/VOLUMES TRANSPORTADOS</b>						
RAZÃO SOCIAL O MESMO		FRETE POR CONTA 1-EMITENTE 2-DESTINATÁRIO <b>1</b>	CÓDIGO ANTT	PLACA DO VEÍCULO	UF	CNPJ/CPF 11238753000156
ENDEREÇO			MUNICÍPIO CAMPINA GRANDE	UF PB	INSCRIÇÃO ESTADUAL	
QUANTIDADE 5.00	ESPÉCIE VOLUME	MARCA	VOLUMES 0	PESO BRUTO	0.00	PESO LÍQUIDO 0.00

DADOS PRODUTOS/SERVIÇOS											ALÍQUOTAS		
CÓD/PROD	DESCRIÇÃO DO PRODUTO/SERVIÇO	NCM/SH	CST	CFOP	UNID	QUANT	V. UNITÁRIO	V. TOTAL	BC ICMS	V. ICMS	V. IPI	ICMS	IPI
2278	BIPERIDENO COMP 2MG (C1) CX C/ 200 CRISTALIA - LOTE:19120047 FAB:02/12/2019 VAL:02/12/2022	30049069	60	5403	CX	7.00	98.00	686.00	0.00	0.00	0.00	0.00	0.00
4615	CLORPROMAZINA COMP 100MG (C1) CX C/ 100 UNIAO QUIMICA - LOTE:2002523 FAB:27/02/2020 VAL:28/02/2022	30049079	60	5403	CX	14.00	78.00	1.092.00	0.00	0.00	0.00	0.00	0.00
2457	FENOBARBITAL COMP 100MG (B1) CX C/ 200 CRISTALIA - LOTE:19060599 FAB:01/08/2019 VAL:01/08/2021	30049069	60	5403	CX	20.00	58.00	1.160.00	0.00	0.00	0.00	0.00	0.00
4645	FENOBARBITAL COMP 100MG (B1) CX C/ 200 UNIAO QUIMICA - LOTE:2021177 FAB:17/08/2020 VAL:30/08/2022	30049069	60	5403	CX	20.00	58.00	1.160.00	0.00	0.00	0.00	0.00	0.00
3428	ALPRAZOLAM COMP 01MG (B1) CX C/ 30 EMS - LOTE:1P2931 FAB:06/03/2020 VAL:06/03/2022	30049064	60	5403	CX	60.00	9.60	576.00	0.00	0.00	0.00	0.00	0.00
5008	CITALOPRAM COMP 20MG (C1) CX C/ 300 PRATI - LOTE:20g82] FAB:01/07/2020 VAL:20/07/2022	30049059	60	5403	CX	4.00	174.00	696.00	0.00	0.00	0.00	0.00	0.00
3880	CLONAZEPAM COMP 0,5MG (B1) CX C/ 480 GEOLAB - LOTE:2002777 FAB:27/02/2020 VAL:28/02/2022	30049069	60	5403	CX	4.00	91.20	364.80	0.00	0.00	0.00	0.00	0.00
3880	CLONAZEPAM COMP 0,5MG (B1) CX C/ 480 GEOLAB - LOTE:2010664 FAB:28/07/2020 VAL:31/07/2022	30049069	60	5403	CX	1.00	91.20	91.20	0.00	0.00	0.00	0.00	0.00
3573	CLONAZEPAM COMP 2,0MG (B1) CX C/ 480 GEOLAB - LOTE:2011097 FAB:07/08/2020 VAL:31/08/2022	30049069	60	5403	CX	4.00	91.20	364.80	0.00	0.00	0.00	0.00	0.00
3763	CARBAMAZEPINA COMP 200MG (C1) CX C/ 200 UNIAO QUIMICA - LOTE:1937881 FAB:10/09/2019 VAL:30/09/2021	30049069	60	5403	CX	4.00	108.00	432.00	0.00	0.00	0.00	0.00	0.00
4665	FLUOXETINA CAPS 20MG (C1) CX C/ 300 MEDQUIMICA - LOTE:002404 FAB:31/07/2020 VAL:31/07/2022	30049039	60	5403	CX	10.00	69.00	690.00	0.00	0.00	0.00	0.00	0.00
2458	HALOPERIDOL COMP 5MG (C1) CX C/ 200 CRISTALIA - LOTE:20040024 FAB:01/04/2020 VAL:01/04/2022	30049089	60	5403	CX	4.00	102.00	408.00	0.00	0.00	0.00	0.00	0.00

CÓD/PROD	DESCRIÇÃO DO PRODUTO/SERVICO	NCM/SH	CST	CEOP	UNID	QUANT	V. UNITÁRIO	V. TOTAL	BC ICMS	V ICMS	V IPI	ICMS	IPI
2458	HALOPERIDOL COMP 1MG (C1) CX C/ 200 CRISTALIA - LOTE:20050053 FAB:01/05/2020 VAL:01/05/2022	30049089	80	5403	CX	4.00	58.00	232.00	0.00	0.00	0.00	0.00	0.00
5001	RISPERIDONA COMP 01MG (C1) CX C/ 300 PRATI - LOTE:20D65E FAB:15/04/2020 VAL:15/04/2022	30049089	80	5403	CX	4.00	111.00	444.00	0.00	0.00	0.00	0.00	0.00
4798	RISPERIDONA COMP 02MG (C1) CX C/ 300 PRATI - LOTE:20G45G FAB:01/07/2020 VAL:09/07/2022	30049089	80	5403	CX	3.00	128.00	378.00	0.00	0.00	0.00	0.00	0.00
4853	RISPERIDONA COMP 03MG (C1) CX C/ 300 PRATI - LOTE:20H71F FAB:01/07/2020 VAL:31/07/2022	30049089	80	5403	CX	3.00	135.00	405.00	0.00	0.00	0.00	0.00	0.00
5081	AMITRIPTILINA COMP 25MG (C1) CX C/ 30 TEUTO - LOTE:2442131 FAB:01/07/2020 VAL:01/07/2022	30049039	80	5403	CX	19.00	5.10	96.90	0.00	0.00	0.00	0.00	0.00

**CÁLCULO DO ISSQN**

INSCRIÇÃO MUNICIPAL	VALOR TOTAL DOS SERVIÇOS	BASE DE CÁLCULO ISSQN	VALOR DO ISSQN
---------------------	--------------------------	-----------------------	----------------

**DADOS ADICIONAIS**

<p>INFORMAÇÕES COMPLEMENTARES  5403 =&gt; 9.276,70  Protocolo: 325200025489114  Processamento: 16/10/2020 10:34:33  PREGAO 020/2019 - CONTA PARA DEPOSITO BANCO DO BRASIL AGENCIA  1634-9 CONTA 16470-4 /** Vir Aprox Trib R\$ 988,55 Federal e 103,68 Estadual -  Fonte: IBPT **/</p>	<p>DATA DA SAÍDA</p>
--	----------------------



ESTADO DA PARAÍBA  
SECRETARIA DA SEGURANÇA E DA DEFESA SOCIAL  
CORPO DE BOMBEIROS MILITAR  
2º Batalhão de Bombeiro Militar

Impresso em:  
10/08/2022  
07:11:48

## CERTIFICADO DE APROVAÇÃO

Processo: 35096/2022

Validade: 04 de agosto de 2023

**CERTIFICO** que a edificação abaixo descrita atende às exigências contidas na Lei nº 9.625, de 27/12/2011 (Código Estadual de Proteção Contra Incêndio, Explosão e Controle de Pânico).

Razão Social: **FARMAGUEDES COMÉRCIO DE PRODUTOS MÉDICOS E HOSPITALARES LTDA - ME**

Nome Fantasia: **FARMAGUEDES**

CNPJ/CPF: **08160290000142**

Área (m<sup>2</sup>) **257 (duzentos e cinquenta e sete metros)**

Nº de Pavimentos da Edificação: **3**

Altura da Edificação (m): **0,00**

Natureza da Ocupação **C - Comercial**

Endereço **R MANOEL ALVES DE OLIVEIRA  
110  
CATOLE CAMPINA GRANDE**

Nome do Proprietário: **MARCELO GUEDES DE ARAUJO**

CPF: **20343086468**

Telefone de Contato: **(83) 33314-306**

E-mail: **luciclecio@smcontabilidade.com**

Local e Data: **Campina Grande, quinta, 04 de agosto de 2022**

Registro do Documento Nº: **0000135036 do processo 35096/2022**

Autenticação Eletrônica: **dcfa7200277b142b500de2ff3c9de226**



- Manter este documento em local visível.
- Fica sujeito a cassação, caso fiscalização constate irregularidades no sistema preventivo contra Incêndio.
- Solicitar nova vistoria 30 dias antes do vencimento deste documento.

## Consultas / Funcionamento de Empresa Nacional / Resultado

## Resultado da Consulta de Funcionamento de Empresas

Ordem	CNPJ	Empresa	Tipo	Número	Tipo de Produto/Área	Situação	
<input type="checkbox"/>	1	08.160.290/0001-42	FARMAGUEDES COMÉRCIO DE PRODUTOS FARMACÊUTICOS, MÉDICOS E HOSPITALARES LTDA	Autorização	1.06887-2	Medicamento	Ativa
<input type="checkbox"/>	2	08.160.290/0001-42	FARMAGUEDES COMÉRCIO DE PRODUTOS FARMACÊUTICOS, MÉDICOS E HOSPITALARES LTDA	Autorização	1.10207-2	Medicamento	Ativa
<input type="checkbox"/>	3	08.160.290/0001-42	FARMAGUEDES COMÉRCIO DE PRODUTOS FARMACÊUTICOS, MÉDICOS E HOSPITALARES LTDA	Autorização	8.04220-1 (PW67M27MH0YL)	Produtos para Saúde (Correlatos)	Ativa
<input type="checkbox"/>	4	08.160.290/0001-42	FARMAGUEDES COMÉRCIO DE PRODUTOS FARMACÊUTICOS, MÉDICOS E HOSPITALARES LTDA	Autorização	1.22840-8	Medicamento	Inativa

Exportar para Excel

Voltar







Art. 1º. Conceder Renovação de Autorização de Funcionamento para Empresas de Medicamentos, constantes do anexo desta Resolução.

Art. 2º Esta Resolução entra em vigor na data de sua publicação.

BRUNO GONÇALVES ARAÚJO RIOS

ANEXO

EMPRESA: Maxima Distribuidora de medicamentos ltda  
 ENDEREÇO: rua jassayendi, sn, quadra 09, lote 17  
 BAIRRO: jardim helvécia CEP: 74933580 - APARECIDA DE GOIÂNIA/GO  
 CNPJ: 17.189.295/0001-99  
 PROCESSO: 25351.096708/2013-01 AUTORIZAÇÃO: 1.09532.4  
 ATIVIDADE/CLASSE  
 ARMAZENAR: MEDICAMENTO  
 DISTRIBUIR: MEDICAMENTO  
 EXPEDIR: MEDICAMENTO  
 EMPRESA: WEST AIR CARGO LTDA  
 ENDEREÇO: ROBOVIA SANTOS DUMONT KM 66, SALAS 381, 382 E 383  
 BAIRRO: JARDIM ITATINGA CEP: 13052901 - CAMPINAS/SP  
 CNPJ: 02.745.195/0001-80  
 PROCESSO: 25351.473950/2006-02 AUTORIZAÇÃO: 1.06893.2  
 ATIVIDADE/CLASSE  
 TRANSPORTAR: INSUMOS FARMACÊUTICOS/MEDICAMENTO  
 EMPRESA: DISFARMA - DISTRIBUIDORA LTDA  
 ENDEREÇO: AVENIDA LIBERDADE, Nº 3230 - GALPÃO G2  
 BAIRRO: SESI CEP: 58306000 - BAYEUX/PB  
 CNPJ: 02.000.831/0001-99  
 PROCESSO: 25351.051076/2003-03 AUTORIZAÇÃO: 1.05735.1  
 ATIVIDADE/CLASSE  
 ARMAZENAR: MEDICAMENTO  
 DISTRIBUIR: MEDICAMENTO  
 EXPEDIR: MEDICAMENTO  
 EMPRESA: CENTRAL DISTRIBUIDORA DE MEDICAMENTOS LTDA  
 ENDEREÇO: RUA DEPUTADO JOSÉ MARIZ Nº 1110  
 BAIRRO: TAMBAUZEIRO CEP: 58042020 - JOÃO PESSOA/PB  
 CNPJ: 09.122.605/0001-20  
 PROCESSO: 25351.357376/2008-08 AUTORIZAÇÃO: 1.07445.1  
 ATIVIDADE/CLASSE  
 ARMAZENAR: MEDICAMENTO  
 DISTRIBUIR: MEDICAMENTO  
 EXPEDIR: MEDICAMENTO  
 EMPRESA: FOCOMED DISTRIBUIDORA DE PRODUTOS FARMACÊUTICOS E DE PERFUMARIA EM GERAL LTDA  
 ENDEREÇO: AV. ARQUITETO CLEYTON ALVES CORREIA, 595  
 BAIRRO: VALE VERDE CEP: 13279071 - VALINHOS/SP  
 CNPJ: 05.165.158/0001-35  
 PROCESSO: 25351.210336/2002-08 AUTORIZAÇÃO: 1.05452.2  
 ATIVIDADE/CLASSE  
 ARMAZENAR: MEDICAMENTO  
 DISTRIBUIR: MEDICAMENTO  
 EXPEDIR: MEDICAMENTO  
 EMPRESA: ALAMEDA MATERIAL MÉDICO HOSPITALAR LTDA  
 ENDEREÇO: RUA GUILHERME MARCONI, Nº 208 - Q 136 LT 16  
 BAIRRO: SERRINHA CEP: 74835140 - GOIÂNIA/GO  
 CNPJ: 08.432.701/0001-01  
 PROCESSO: 25351.056993/2007-08 AUTORIZAÇÃO: 1.06954.3  
 ATIVIDADE/CLASSE  
 ARMAZENAR: MEDICAMENTO  
 DISTRIBUIR: MEDICAMENTO  
 EXPEDIR: MEDICAMENTO  
 EMPRESA: Exclusiva Distribuidora de Medicamentos LTDA-ME  
 ENDEREÇO: Rua Maria Machado, 56 Letra A  
 BAIRRO: Cachoeirinha CEP: 31130280 - BELO HORIZONTE/MG  
 CNPJ: 05.888.603/0001-95  
 PROCESSO: 25351.576498/2012-09 AUTORIZAÇÃO: 1.09558.5  
 ATIVIDADE/CLASSE  
 ARMAZENAR: MEDICAMENTO  
 DISTRIBUIR: MEDICAMENTO  
 EMPRESA: LAVÍNIO TRANSPORTES E LOCAÇÕES LTDA - ME  
 ENDEREÇO: AV. GENERAL BENTO DA GAMA, 220 SALA 01  
 BAIRRO: CENTRO CEP: 58040090 - JOÃO PESSOA/PB  
 CNPJ: 13.366.936/0001-82  
 PROCESSO: 25351.673698/2012-09 AUTORIZAÇÃO: 1.09496.1  
 ATIVIDADE/CLASSE  
 TRANSPORTAR: MEDICAMENTO  
 EMPRESA: CMI HOSPITALAR LTDA  
 ENDEREÇO: RUA HERCÍLIO DE LIMA, 433, CASA 01  
 BAIRRO: NOSSA SENHORA DE FATIMA CEP: 75709170 - CATALÃO/GO  
 CNPJ: 13.809.001/0001-23

PROCESSO: 25351.442477/2011-10 AUTORIZAÇÃO: 1.08935.1  
 ATIVIDADE/CLASSE  
 ARMAZENAR: MEDICAMENTO  
 DISTRIBUIR: MEDICAMENTO  
 EXPEDIR: MEDICAMENTO  
 EMPRESA: ENTREGADORA TRANS LEAL LTDA - EPP  
 ENDEREÇO: RUA ESPÍRITA, Nº 126  
 BAIRRO: CUMBUCI CEP: 01527040 - SÃO PAULO/SP  
 CNPJ: 43.788.868/0001-00  
 PROCESSO: 25351.007606/2006-11 AUTORIZAÇÃO: 1.06483.6  
 ATIVIDADE/CLASSE  
 TRANSPORTAR: MEDICAMENTO  
 EMPRESA: MORAIS DE CASTRO COMÉRCIO E IMPORTAÇÃO DE PRODUTOS QUÍMICOS LTDA  
 ENDEREÇO: RUA ALVARO GOMES DE CASTRO, Nº 512, CONDOMÍNIO PORTOSECO  
 BAIRRO: PIRAJÁ CEP: 41233005 - SALVADOR/BA  
 CNPJ: 15.102.809/0001-00  
 PROCESSO: 25351.068073/2008-13 AUTORIZAÇÃO: 1.07451.1  
 ATIVIDADE/CLASSE  
 DISTRIBUIR: INSUMOS FARMACÊUTICOS  
 IMPORTAR: INSUMOS FARMACÊUTICOS  
 EMPRESA: FARMAGUÉDES COMÉRCIO DE PRODUTOS FARMACÊUTICOS, MÉDICOS E HOSPITALARES LTDA  
 ENDEREÇO: RUA MARCEL ALVES DE OLIVEIRA, Nº 110  
 BAIRRO: CATOLÉ CEP: 58410575 - CAMPINA GRANDE/PB  
 CNPJ: 08.160.290/0001-42  
 PROCESSO: 25351.518129/2006-14 AUTORIZAÇÃO: 1.06887.2  
 ATIVIDADE/CLASSE  
 ARMAZENAR: MEDICAMENTO  
 DISTRIBUIR: MEDICAMENTO  
 EXPEDIR: MEDICAMENTO  
 EMPRESA: NOVA DISTRIBUIDORA DE MEDICAMENTOS LTDA  
 ENDEREÇO: RUA GOVERNADOR SAMPALHO, Nº 318  
 BAIRRO: CENTRO CEP: 60055050 - FORTALEZA/CE  
 CNPJ: 63.400.543/0001-16  
 PROCESSO: 25351.176562/2004-14 AUTORIZAÇÃO: 1.06722.1  
 ATIVIDADE/CLASSE  
 ARMAZENAR: MEDICAMENTO  
 DISTRIBUIR: MEDICAMENTO  
 EXPEDIR: MEDICAMENTO  
 EMPRESA: REALMED DISTRIBUIDORA LTDA - EPP  
 ENDEREÇO: F. belo horizonte nº 2190 sala 02  
 BAIRRO: Alto alegre CEP: 85802010 - CASCAVEL/PR  
 CNPJ: 17.263.792/0001-90  
 PROCESSO: 25351.149418/2013-17 AUTORIZAÇÃO: 1.09562.8  
 ATIVIDADE/CLASSE  
 ARMAZENAR: MEDICAMENTO  
 DISTRIBUIR: MEDICAMENTO  
 EXPEDIR: MEDICAMENTO  
 EMPRESA: TC ATUAL COMERCIO DE MEDICAMENTOS LTDA EPP  
 ENDEREÇO: RUA FRANCISCO REAL 1085  
 BAIRRO: PADRE MIGUEL CEP: 21810041 - RIO DE JANEIRO/RJ  
 CNPJ: 10.493.969/0001-03  
 PROCESSO: 25351.349243/2009-18 AUTORIZAÇÃO: 1.07865.2  
 ATIVIDADE/CLASSE  
 ARMAZENAR: MEDICAMENTO  
 DISTRIBUIR: MEDICAMENTO  
 EXPEDIR: MEDICAMENTO  
 EMPRESA: ODONTO VIX PRODUTOS ODONTOLÓGICOS LTDA ME  
 ENDEREÇO: RUA ALEIXO NETTO 322, L3 03/04  
 BAIRRO: SANTA LUCIA CEP: 29056100 - VITÓRIA/ES  
 CNPJ: 05.169.165/0001-05  
 PROCESSO: 25351.448618/2012-19 AUTORIZAÇÃO: 1.09587.5  
 ATIVIDADE/CLASSE  
 ARMAZENAR: MEDICAMENTO  
 DISTRIBUIR: MEDICAMENTO  
 EXPEDIR: MEDICAMENTO  
 EMPRESA: AURANTIS INDUSTRIA FARMACÊUTICA LTDA  
 ENDEREÇO: ESTRADA VALENÇA, BARRA DO PIRAJÁ RJ 145, Nº 27.295 A  
 BAIRRO: CANTEIRO CEP: 27600000 - VALENÇA/RJ  
 CNPJ: 10.568.345/0001-08  
 PROCESSO: 25351.067610/2010-21 AUTORIZAÇÃO: 1.08265.6  
 ATIVIDADE/CLASSE  
 ARMAZENAR: MEDICAMENTO  
 DISTRIBUIR: MEDICAMENTO  
 DISTRIBUIR: MEDICAMENTO  
 EXPEDIR: MEDICAMENTO  
 IMPORTAR: MEDICAMENTO  
 EMPRESA: COMERCIAL BIODROGAS LTDA - EPP  
 ENDEREÇO: rua alameda padre antonio maria, 1-36/1-40 sala 01  
 BAIRRO: PARQUE BELA VISTA CEP: 17020590 - BAURUR/SP  
 CNPJ: 10.723.537/0001-33  
 PROCESSO: 25351.004763/2011-29 AUTORIZAÇÃO: 1.08715.1  
 ATIVIDADE/CLASSE  
 ARMAZENAR: MEDICAMENTO  
 DISTRIBUIR: MEDICAMENTO  
 EXPEDIR: MEDICAMENTO  
 EMPRESA: ERVAL COMERCIO DE MATERIAL HOSPITALAR LTDA ME  
 ENDEREÇO: AV. PROFESSOR JOÃO BRASIL, 417  
 BAIRRO: FONSECA CEP: 24130088 - NITERÓI/RJ  
 CNPJ: 07.520.722/0001-16  
 PROCESSO: 25351.168773/2012-31 AUTORIZAÇÃO: 1.09166.1  
 ATIVIDADE/CLASSE  
 ARMAZENAR: MEDICAMENTO

DISTRIBUIR: MEDICAMENTO  
 EXPEDIR: MEDICAMENTO  
 EMPRESA: LIPID INGREDIENTS & TECHNOLOGIES LTDA ME  
 ENDEREÇO: RUA COELHO NETTO, 551, SALA 06  
 BAIRRO: CAMPOS ELÍSEOS CEP: 14085710 - RIBEIRÃO PRETO/SP  
 CNPJ: 10.490.208/0001-90  
 PROCESSO: 25351.155993/2011-33 AUTORIZAÇÃO: 1.08790.9  
 ATIVIDADE/CLASSE  
 ARMAZENAR: INSUMOS FARMACÊUTICOS  
 DISTRIBUIR: INSUMOS FARMACÊUTICOS  
 EXPEDIR: INSUMOS FARMACÊUTICOS  
 IMPORTAR: INSUMOS FARMACÊUTICOS  
 EMPRESA: SAUDE E VIDA ARTIGOS HOSPITALARES LTDA ME  
 ENDEREÇO: RUA JOAQUIM DE CARVALHO Nº 90  
 BAIRRO: VILA BETANIA CEP: 12245493 - SÃO JOSÉ DOS CAMPOS/SP  
 CNPJ: 10.833.512/0001-92  
 PROCESSO: 25351.155531/2011-36 AUTORIZAÇÃO: 1.08779.2  
 ATIVIDADE/CLASSE  
 ARMAZENAR: MEDICAMENTO  
 DISTRIBUIR: MEDICAMENTO  
 EXPEDIR: MEDICAMENTO  
 EMPRESA: BANDEIRANTE QUÍMICA LTDA  
 ENDEREÇO: Rua Gomes de Carvalho nº 1.306, 8º andar conjunto 87  
 BAIRRO: Vila Olímpia CEP: 04547005 - SÃO PAULO/SP  
 CNPJ: 47.854.831/0001-94  
 PROCESSO: 25351.456775/2012-42 AUTORIZAÇÃO: 1.09375.2  
 ATIVIDADE/CLASSE  
 ARMAZENAR: INSUMOS FARMACÊUTICOS/MEDICAMENTO  
 DISTRIBUIR: INSUMOS FARMACÊUTICOS/MEDICAMENTO  
 EXPEDIR: INSUMOS FARMACÊUTICOS/MEDICAMENTO  
 IMPORTAR: INSUMOS FARMACÊUTICOS/MEDICAMENTO  
 EMPRESA: KARGA FÁCIL LOGÍSTICA E TRANSPORTE LTDA  
 ENDEREÇO: AV. DR. LINO DE MORAES LEME, 290  
 BAIRRO: JD AEROPORTO CEP: 04360000 - SÃO PAULO/SP  
 CNPJ: 12.329.985/0001-82  
 PROCESSO: 25351.148026/2013-45 AUTORIZAÇÃO: 1.09561.1  
 ATIVIDADE/CLASSE  
 TRANSPORTAR: INSUMOS FARMACÊUTICOS/MEDICAMENTO  
 EMPRESA: MEDIABASE COMÉRCIO E DISTRIBUIÇÃO DE MEDICAMENTOS LTDA  
 ENDEREÇO: AV. AMYNTAS JACQUES DE MORAES 67  
 BAIRRO: HUMAITA PORTO ALEGRE CEP: 90245050 - PORTO ALEGRE/RS  
 CNPJ: 07.520.297/0001-45  
 PROCESSO: 25025.048651/2005-46 AUTORIZAÇÃO: 1.06503.5  
 ATIVIDADE/CLASSE  
 ARMAZENAR: MEDICAMENTO  
 DISTRIBUIR: MEDICAMENTO  
 EXPEDIR: MEDICAMENTO  
 EMPRESA: FEKI LOGÍSTICA E TRANSPORTES LTDA  
 ENDEREÇO: RUA ANTONIO BIANCHETTI, Nº 650  
 BAIRRO: AFONSO PENA CEP: 83065370 - SÃO JOSÉ DOS PINHAIS/PR  
 CNPJ: 02.831.354/0001-03  
 PROCESSO: 25351.116454/2006-46 AUTORIZAÇÃO: 1.06540.2  
 ATIVIDADE/CLASSE  
 ARMAZENAR: INSUMOS FARMACÊUTICOS/MEDICAMENTO  
 TRANSPORTAR: INSUMOS FARMACÊUTICOS/MEDICAMENTO  
 EMPRESA: SAL EXPRESS SOLUÇÕES LOGÍSTICA E TRANSPORTE LTDA  
 ENDEREÇO: AVENIDA MINAS GERAIS, 256  
 BAIRRO: RESENDE CEP: 37062190 - VARGINHA/MG  
 CNPJ: 86.392.529/0001-13  
 PROCESSO: 25351.081820/2010-49 AUTORIZAÇÃO: 1.08325.3  
 ATIVIDADE/CLASSE  
 TRANSPORTAR: MEDICAMENTO  
 EMPRESA: ALFALAGOS LTDA  
 ENDEREÇO: RUA RAJMONDO CORREIA, 533  
 BAIRRO: JARDIM SÃO CARLOS CEP: 37130000 - ALFENAS/MG  
 CNPJ: 05.194.502/0001-14  
 PROCESSO: 25351.222583/2002-49 AUTORIZAÇÃO: 1.05534.6  
 ATIVIDADE/CLASSE  
 ARMAZENAR: MEDICAMENTO  
 DISTRIBUIR: MEDICAMENTO  
 EXPEDIR: MEDICAMENTO  
 EMPRESA: ESPAÇO SAÚDE COMÉRCIO DE PRODUTOS HOSPITALARES LTDA - ME  
 ENDEREÇO: RUA SANTOS DUMONT, 3472 SL 03  
 BAIRRO: CENTRO CEP: 87013050 - MARINGÁ/PR  
 CNPJ: 10.569.258/0001-67  
 PROCESSO: 25023.157444/2010-51 AUTORIZAÇÃO: 1.08392.4  
 ATIVIDADE/CLASSE  
 ARMAZENAR: MEDICAMENTO  
 DISTRIBUIR: MEDICAMENTO  
 EXPEDIR: MEDICAMENTO  
 EMPRESA: M. L. DENTAL CIRÚRGICA FUTURA LTDA  
 ENDEREÇO: Rua Dr. Brando Veras, 1274  
 BAIRRO: Centro CEP: 14700335 - BEBEDOURO/SP  
 CNPJ: 09.250.201/0001-11  
 PROCESSO: 25351.030328/2013-56 AUTORIZAÇÃO: 1.09501.7  
 ATIVIDADE/CLASSE

Este documento pode ser verificado no endereço eletrônico <http://www.in.gov.br/assessoria/diario>, pelo código 10102014080400124

Documento assinado digitalmente conforme MP nº 2.200-2 de 24/08/2001, que instituiu a Infraestrutura de Chaves Públicas Brasileira - ICP-Brasil.

Confira os dados do ato em: <https://selodigital.tjpb.us.br> ou Consulte o Documento em: <https://azevedobastos.not.br/documento/17441401221042078988>



CARTÓRIO

Autenticação Digital Código: 17441401221042078988-2  
 Data: 14/01/2022 08:44:40  
 Valor Total do Ato: R\$ 5,02  
 Selo Digital Tipo Normal C: AMK56780-09F5;



CNPJ 06.870-0

**Cartório Azevêdo Bastos**  
 Av. Presidente Epitácio Pessoa - 1145  
 Bairro dos Estados, João Pessoa - PB  
 (53) 3244-8404 - cartorio@azevedobastos.not.br  
<https://azevedobastos.not.br>



Váber Azevêdo de M. Cavalcanti  
 Titular



TJPB

O presente documento digital foi conferido com o original e assinado digitalmente por ADAUTO JOSÉ FERNANDES RIBEIRO, em sexta-feira, 14 de janeiro de 2022 09:04:37 GMT-03:00, CNS: 06.870-0 - Cartório Azevêdo Bastos - 1º Ofício de Registro Civil das Pessoas Naturais e de Interdições e Tutela/PB, nos termos da medida provisória N. 2.200-2 de 24 de agosto de 2001. Sua autenticidade deverá ser confirmada no endereço eletrônico [www.cenad.org.br/autenticidade](http://www.cenad.org.br/autenticidade). O presente documento digital pode ser convertido em papel por meio de autenticação no Tabelionato de Notas. Provimto nº 100/2020 CNJ - artigo 22.



PROCESSO: 25351.194634/2005-88 AUTORIZAÇÃO: PXM92YW56209 (8.02558.8)  
 RP. TÉCNICO: CORINA RIBEIRO MACIEL  
 RP. LEGAL: AMÉRICO DA CUNHA PEREIRA  
 ATIVIDADE/CLASSE  
 ARMAZENAR: CORRELATO  
 TRANSPORTAR: CORRELATO  
 EMPRESA: SABUGI LOGÍSTICA LTDA  
 ENDEREÇO: RUA BELGICA, Nº 223  
 BAIRRO: JARDIM DAS NAÇÕES CEP: 07183350 - GUARULHOS/SP  
 CNPJ: 44.804.185/0001-62  
 PROCESSO: 25351.271524/2006-28 AUTORIZAÇÃO: MW8289L2H80 (8.03173.3)  
 RP. TÉCNICO: RAFAEL RETAMERO  
 RP. LEGAL: EVARISTO ADÃO PEREIRA  
 ATIVIDADE/CLASSE  
 TRANSPORTAR: CORRELATO  
 EMPRESA: SAMTRONIC IND. E COM. DE PROD. ELET. IMP. EXPLTDA  
 ENDEREÇO: RUA VENDA DA ESPERANÇA 162  
 BAIRRO: SOCORRO CEP: 04763040 - SÃO PAULO/SP  
 CNPJ: 58.426.628/0001-33  
 PROCESSO: 0407690 AUTORIZAÇÃO: 1.01885.3  
 RP. TÉCNICO: ERNST OSCAR ALTSCHUL  
 RP. LEGAL: EDUAR FELIX MULLER  
 ATIVIDADE/CLASSE  
 ARMAZENAR: CORRELATO  
 EMBALAR: CORRELATO  
 EXPORTAR: CORRELATO  
 FABRICAR: CORRELATO  
 IMPORTAR: CORRELATO  
 EMPRESA: SIEMENS MEDICAL SOLUTIONS COMÉRCIO DE PRODUTOS DIAGNÓSTICOS LTDA  
 ENDEREÇO: RUA ERMANO MARCHETTI 1435, 3º ANDAR  
 BAIRRO: LAPA CEP: 05038001 - SÃO PAULO/SP  
 CNPJ: 01.449.930/0001-90  
 PROCESSO: 25000.031443/97-05 AUTORIZAÇÃO: 1.03491.6  
 RP. TÉCNICO: SÍLVIO TSUKUDA  
 RP. LEGAL: KLEBER DOUVLETIS  
 ATIVIDADE/CLASSE  
 ARMAZENAR: CORRELATO  
 DISTRIBUIR: CORRELATO  
 EXPORTAR: CORRELATO  
 IMPORTAR: CORRELATO  
 EMPRESA: SOVEREIGN COMERCIO DE PRODUTOS PARA LABORATORIOS LTDA  
 ENDEREÇO: RUA GUIAIPA, 179  
 BAIRRO: ALTO DA LAPA CEP: 05080001 - SÃO PAULO/SP  
 CNPJ: 00.935.689/0001-46  
 PROCESSO: 25000.025147/99-00 AUTORIZAÇÃO: UGY96WY2Y41 (8.00151.8)  
 RP. TÉCNICO: DANIELA SILVA PEREIRA  
 RP. LEGAL: ANTONIO ALBINO DE CARVALHO  
 ATIVIDADE/CLASSE  
 DISTRIBUIR: CORRELATO  
 IMPORTAR: CORRELATO  
 EMPRESA: UNIAO GERAL DISTRIBUIDORA LTDA  
 ENDEREÇO: AV. FLAVIO DOS SANTOS 317  
 BAIRRO: FLORESTA CEP: 31013150 - BELO HORIZONTE/MG  
 CNPJ: 86.384.054/0001-13  
 PROCESSO: 25351.023867/00-49 AUTORIZAÇÃO: 8.00483.5  
 RP. TÉCNICO: ANA AMRIMA LEAL COSER  
 RP. LEGAL: MARIANA CALIXTO PINHEIRO  
 ATIVIDADE/CLASSE  
 ARMAZENAR: CORRELATO  
 DISTRIBUIR: CORRELATO  
 EXPEDIR: CORRELATO  
 EXPORTAR: CORRELATO  
 IMPORTAR: CORRELATO  
 TRANSPORTAR: CORRELATO  
 EMPRESA: UNI-FARMA CENTRO OESTE GESTÃO E COMÉRCIO DE MEDICAMENTOS LTDA  
 ENDEREÇO: RUA SENADOR METELO, Nº 65  
 BAIRRO: CENTRO SUL CEP: 78020000 - CUIABÁ/MT  
 CNPJ: 08.139.622/0001-07  
 PROCESSO: 25351.372826/2006-12 AUTORIZAÇÃO: G7677472WH52 (8.03307.7)  
 RP. TÉCNICO: RENATA MOHALLEM FIGUEIRÓ ZANDONADI  
 RP. LEGAL: DIRCEU LUIZ PEDROSO JUNIOR  
 ATIVIDADE/CLASSE  
 ARMAZENAR: CORRELATO  
 DISTRIBUIR: CORRELATO  
 EXPEDIR: CORRELATO  
 EMPRESA: VIDAFARMA DISTRIBUIDORA DE MEDICAMENTOS LTDA  
 ENDEREÇO: RUA 237, Nº 798, QUADRA 13, LOTE 28E  
 BAIRRO: SETOR COIMBRA CEP: 74535270 - GOIÂNIA/GO  
 CNPJ: 06.219.757/0001-57  
 PROCESSO: 25351.163510/2004-70 AUTORIZAÇÃO: G8XS862YV51 (8.02140.3)  
 RP. TÉCNICO: FERNANDA MARTINEZ SILVA  
 RP. LEGAL: LUIZ ANTONIO BRANQUINHO  
 ATIVIDADE/CLASSE  
 ARMAZENAR: CORRELATO  
 DISTRIBUIR: CORRELATO  
 EXPEDIR: CORRELATO  
 EXPORTAR: CORRELATO  
 IMPORTAR: CORRELATO

RESOLUÇÃO - RE Nº 969, DE 4 DE ABRIL DE 2008  
 O Diretor da Diretoria Colegiada da Agência Nacional de Vigilância Sanitária, no uso das atribuições que lhe conferem o Decreto de nomeação de 24 de outubro de 2007 do Presidente da República, o inciso VIII do art. 15 e o inciso I e o § 1º do art. 55 do Regulamento Interno aprovado nos termos do Anexo I da Portaria nº 354 da ANVISA, de 11 de agosto de 2006, republicada no DOU de 21 de agosto de 2006, e a Portaria nº 1.017 da ANVISA, de 5 de dezembro de 2007, considerando o disposto no inciso I do art. 41, da Portaria nº 354, de 2006, considerando o art. 2º, da Lei nº 6.360, de 23 de setembro de 1976, resolve:  
 Art. 1º Conceder os pedidos de autorização de funcionamento das empresas constantes no anexo desta Resolução.  
 Art. 2º Esta Resolução entra em vigor na data de sua publicação.  
 AGNELO SANTOS QUEIROZ FILHO  
 ANEXO  
 MINISTÉRIO DA SAÚDE  
 AGÊNCIA NACIONAL DE VIGILÂNCIA SANITÁRIA  
 DIRETORIA COLEGIADA  
 PRODUTOS PARA SAÚDE/AFE  
 EMPRESA: ATAMED PRODUTOS MÉDICOS E HOSPITALARES LTDA  
 ENDEREÇO: RUA VOLUNTÁRIOS DA PÁTRIA 190, SALA 815  
 BAIRRO: BOTAFOGO CEP: 22270010 - RIO DE JANEIRO/RJ  
 CNPJ: 08.580.180/0001-30  
 PROCESSO: 25351.020065/2008-88 AUTORIZAÇÃO: PVL749XW28YW (8.04217.3)  
 RP. TÉCNICO: RICHARD NISSIM DANCOUR  
 RP. LEGAL: ADRIANA LIMA SOUSA ATTÍE  
 ATIVIDADE/CLASSE  
 DISTRIBUIR: CORRELATO  
 IMPORTAR: CORRELATO  
 EMPRESA: ATUAL MEDICAL DISTRIBUIDORA DE PRODUTOS HOSPITALARES LTDA  
 ENDEREÇO: RUA CAMBÚRIO 2604  
 BAIRRO: JARDIM GLOBAL CEP: 87505130 - UMUARAMA/PR  
 CNPJ: 09.269.330/0001-63  
 PROCESSO: 25023.121934/2007-21 AUTORIZAÇÃO: P3W5031W3290 (8.04218.6)  
 RP. TÉCNICO: PAULA ALEXANDRA SOUZA REIS  
 RP. LEGAL: RONALDO BORINIA  
 ATIVIDADE/CLASSE  
 ARMAZENAR: CORRELATO  
 DISTRIBUIR: CORRELATO  
 EXPEDIR: CORRELATO  
 EMPRESA: CENTRO ESPECIALIZADO DE NUTRIÇÃO  
 ENDEREÇO: RUA EDSON RIBEIRO, 126  
 BAIRRO: SALGADO FILHO CEP: 49020370 - ARACAJU/SE  
 CNPJ: 05.893.097/0001-22  
 PROCESSO: 25351.313610/2007-04 AUTORIZAÇÃO: KL554M71XWLO (8.04228.1)  
 RP. TÉCNICO: CRISTIANE PINHEIRO LAZARO  
 RP. LEGAL: CRISTIANE PINHEIRO LAZARO  
 ATIVIDADE/CLASSE - VAREJISTA  
 COMERCIALIZAR: CORRELATO  
 EMPRESA: CIRUCAM MEDICAL CENTER & HOME CARE LTDA ME  
 ENDEREÇO: RUA BORGES LAGOA Nº 816  
 BAIRRO: VILA CLEMENTINO CEP: 04038020 - SÃO PAULO/SP  
 CNPJ: 03.305.111/0001-02  
 PROCESSO: 25351.098019/2008-19 AUTORIZAÇÃO: G1037M786249 (8.04223.2)  
 RP. TÉCNICO: ELIANE MARIA SOARES  
 RP. LEGAL: JAIRO FERREIRA CAMPOS  
 ATIVIDADE/CLASSE  
 ARMAZENAR: CORRELATO  
 DISTRIBUIR: CORRELATO  
 EXPEDIR: CORRELATO  
 EMPRESA: FARMACEUTICOS COMÉRCIO DE PRODUTOS FARMACÊUTICOS, MÉDICOS E HOSPITALARES LTDA  
 ENDEREÇO: RUA MANOEL ALVES DE OLIVEIRA, Nº 110  
 BAIRRO: CATOLE CEP: 58105600 - CAMPINA GRANDE/PB  
 CNPJ: 08.160.290/0001-42  
 PROCESSO: 25351.009073/2008-73 AUTORIZAÇÃO: PW67M27MH0YL (8.04220.1)  
 RP. TÉCNICO: SYLVANA ALVES ROCHA  
 RP. LEGAL: MARCELO GUEDES DE ARAUJO  
 ATIVIDADE/CLASSE  
 ARMAZENAR: CORRELATO  
 DISTRIBUIR: CORRELATO  
 EXPEDIR: CORRELATO  
 EMPRESA: GERBEL BRASIL INDÚSTRIA E COMÉRCIO DE PRODUTOS INFANTIS LTDA  
 ENDEREÇO: AVENIDA BRASIL, Nº 50701 - PARTE  
 BAIRRO: CAMPO GRANDE CEP: 23065480 - RIO DE JANEIRO/RJ  
 CNPJ: 08.895.390/0001-17  
 PROCESSO: 25351.006683/2008-15 AUTORIZAÇÃO: F718M8H15M3X (8.04219.0)  
 RP. TÉCNICO: REHATA MENDES DE PAIVA  
 RP. LEGAL: GLAUCIA FERREIRA MENDES

ATIVIDADE/CLASSE  
 ARMAZENAR: CORRELATO  
 DISTRIBUIR: CORRELATO  
 EMBALAR: CORRELATO  
 EXPEDIR: CORRELATO  
 EXPORTAR: CORRELATO  
 FABRICAR: CORRELATO  
 IMPORTAR: CORRELATO  
 REEMBALAR: CORRELATO  
 EMPRESA: MADISON ORTOPEDIA LTDA - ME  
 ENDEREÇO: AV. RIO BRANCO 936, SALA 02  
 BAIRRO: ALTO CAFEZAL CEP: 17302000 - MARÍLIA/SP  
 CNPJ: 07.196.307/0001-59  
 PROCESSO: 25351.017452/2008-37 AUTORIZAÇÃO: KW86258M5W8 (8.04216.9)  
 RP. TÉCNICO: ROSANGELA MARIA MESQUITA BATISTA  
 RP. LEGAL: MARA SANDRA MASTROFRANCISCO DO COU-TO DIAS  
 ATIVIDADE/CLASSE  
 ARMAZENAR: CORRELATO  
 DISTRIBUIR: CORRELATO  
 EXPEDIR: CORRELATO  
 EMPRESA: MAXPACK - INDÚSTRIA E COMÉRCIO DE PRODUTOS DESCARTÁVEIS LTDA  
 ENDEREÇO: RUA VITOR VALPIRO 81  
 BAIRRO: ANCHIETA CEP: 90200230 - PORTO ALEGRE/RS  
 CNPJ: 07.604.021/0001-65  
 PROCESSO: 25351.027253/2008-37 AUTORIZAÇÃO: UXH68M275H77 (8.04215.5)  
 RP. TÉCNICO: JOELINO VERONESE  
 RP. LEGAL: JOÃO ANGELO DE MORAES SALLES  
 ATIVIDADE/CLASSE  
 ARMAZENAR: CORRELATO  
 DISTRIBUIR: CORRELATO  
 EMBALAR: CORRELATO  
 EXPEDIR: CORRELATO  
 FABRICAR: CORRELATO  
 IMPORTAR: CORRELATO  
 REEMBALAR: CORRELATO  
 EMPRESA: NEOBIO-COMÉRCIO DE PRODUTOS PARA LABORATÓRIOS LTDA ME  
 ENDEREÇO: RUA PROFESSOR GUSTAVO DIAS DE ASSUNÇÃO 205  
 BAIRRO: VILA RODRIGUES CEP: 18601375 - BOTUCATU/SP  
 CNPJ: 08.477.087/0001-02  
 PROCESSO: 25351.016678/2008-11 AUTORIZAÇÃO: USW72L9W6266 (8.04222.9)  
 RP. TÉCNICO: GUILHERME CORREA RAMANZINI  
 RP. LEGAL: GUILHERME CORREA RAMANZINI  
 ATIVIDADE/CLASSE - VAREJISTA  
 COMERCIALIZAR: CORRELATO  
 EMPRESA: NEVES & ALMEIDA DENTAL LTDA  
 ENDEREÇO: QE 11 AREA ESPECIAL L SALAS 117 E 118  
 BAIRRO: GUARA I CEP: 71020721 - BRASÍLIA/DF  
 CNPJ: 03.746.143/0001-35  
 PROCESSO: 25351.007850/2008-45 AUTORIZAÇÃO: UM635873746Y (8.04225.0)  
 RP. TÉCNICO: GLAUCÉ VIVIANE MENDES ALMEIDA  
 RP. LEGAL: EMERSON MENDES DE ALMEIDA  
 ATIVIDADE/CLASSE - VAREJISTA  
 COMERCIALIZAR: CORRELATO  
 EMPRESA: POSITIVA COMÉRCIO DE PRODUTOS PARA SAÚDE LTDA  
 ENDEREÇO: RUA ANDRÉ RICHÁ 3220 B  
 BAIRRO: JACAREPAGUÁ CEP: 22710561 - RIO DE JANEIRO/RJ  
 CNPJ: 07.861.044/0001-55  
 PROCESSO: 25351.007821/2008-83 AUTORIZAÇÃO: G627LW4W953 (8.04226.3)  
 RP. TÉCNICO: AILTON GUIMARAES DA COSTA  
 RP. LEGAL: SUZANA COHEN SCHAMBERG  
 ATIVIDADE/CLASSE  
 ARMAZENAR: CORRELATO  
 DISTRIBUIR: CORRELATO  
 EXPEDIR: CORRELATO  
 IMPORTAR: CORRELATO  
 EMPRESA: PROMÉDICA MEDSERVICE LTDA  
 ENDEREÇO: RUA NELLY GOMES REIS 34  
 BAIRRO: CENTRO CEP: 37014050 - VARGINHA/MG  
 CNPJ: 65.308.835/0001-59  
 PROCESSO: 25351.616421/2007-82 AUTORIZAÇÃO: 56W39H5M5M2 (8.04227.7)  
 RP. TÉCNICO: LUCIANA MOREIRA TISO  
 RP. LEGAL: LUIZ ANTONIO TISO  
 ATIVIDADE/CLASSE  
 DISTRIBUIR: CORRELATO  
 EMPRESA: TRANS WELLS EXPRESSO RODOVIÁRIO LTDA  
 ENDEREÇO: RUA ELI, Nº 13  
 BAIRRO: VILA MARIA CEP: 02114010 - SÃO PAULO/SP  
 CNPJ: 60.157.377/0001-80  
 PROCESSO: 25351.007942/2008-25 AUTORIZAÇÃO: 6W6361W74M23 (8.04224.6)  
 RP. TÉCNICO: JULIANO BUZZETTI  
 RP. LEGAL: JOSE DE CARVALHO CAMARGO  
 ATIVIDADE/CLASSE  
 TRANSPORTAR: CORRELATO

O presente documento digital foi conferido com o original e assinado digitalmente por ADAUTO JOSÉ FERNANDES RIBEIRO, em sexta-feira, 14 de janeiro de 2022 09:04:37 GMT-03:00, CNS: 06.870-0 - Cartório Azevêdo Bastos - 1º Ofício de Registro Civil das Pessoas Naturais e de Interdições e Tutela/PB, nos termos da medida provisória N. 2.200-2 de 24 de agosto de 2001. Sua autenticidade deverá ser confirmada no endereço eletrônico www.cenad.org.br/autenticidade. O presente documento digital pode ser convertido em papel por meio de autenticação no Tabelação de Notas. Provisório nº 100/2020 CNJ - artigo 22.

REPÚBLICA FEDERATIVA DO BRASIL  
ESTADO DA PARAÍBA  
CARTÓRIO AZEVEDO BASTOS  
FUNDADO EM 1888

PRIMEIRO REGISTRO CIVIL DE NASCIMENTO E ÓBITOS E PRIVATIVO DE CASAMENTOS, INTERDIÇÕES E TUTELAS DA COMARCA DE JOÃO PESSOA

Av. Epitácio Pessoa, 1145 Bairro dos Estados 58030-00, João Pessoa PB  
Tel.: (83) 3244-5404 / Fax: (83) 3244-5484  
<http://www.azevedobastos.not.br>  
E-mail: [cartorio@azevedobastos.not.br](mailto:cartorio@azevedobastos.not.br)



## DECLARAÇÃO DE SERVIÇO DE AUTENTICAÇÃO DIGITAL

O Bel. Válber Azevêdo de Miranda Cavalcanti, Oficial do Primeiro Registro Civil de Nascimentos e Óbitos e Privativo de Casamentos, Interdições e Tutelas com atribuição de autenticar e reconhecer firmas da Comarca de João Pessoa Capital do Estado da Paraíba, em virtude de Lei, etc...

DECLARO ainda que, para garantir transparência e segurança jurídica de todos os atos oriundos da atividade Notarial e Registral no Estado da Paraíba, foi instituído pela Lei Nº 10.132, de 06 de novembro de 2013, a aplicação obrigatória de um Selo Digital de Fiscalização Extrajudicial em todos os atos de notas e registro, composto de um código único (por exemplo: Selo Digital: ABC12345-X1X2) e dessa forma, cada autenticação processada pela nossa Serventia pode ser verificada e confirmada tantas vezes quanto for necessário através do site do Tribunal de Justiça do Estado da Paraíba, endereço [s://corregedoria.tjpb.jus.br/selo-digital/](https://corregedoria.tjpb.jus.br/selo-digital/).

A autenticação digital do documento faz prova de que, na data e hora em que ela foi realizada, a empresa FARMAGUEDES COM. DE PROD. FARM. MED. E HOSP. LTDA tinha posse de um documento com as mesmas características que foram reproduzidas na cópia autenticada, sendo da empresa FARMAGUEDES COM. DE PROD. FARM. MED. E HOSP. LTDA a responsabilidade, única e exclusiva, pela idoneidade do documento apresentado a este Cartório.

Nesse sentido, declaro que a FARMAGUEDES COM. DE PROD. FARM. MED. E HOSP. LTDA assumiu, nos termos do artigo 8º, §1º, do Decreto nº 10.278/2020, que regulamentou o artigo 3º, inciso X, da Lei Federal nº 13.874/2019 e o artigo 2º-A da Lei Federal 12.682/2012, a responsabilidade pelo processo de digitalização dos documentos físicos, garantindo perante este Cartório e terceiros, a sua autoria e integridade.

De acordo com o disposto no artigo 2º-A, §7º, da Lei Federal nº 12.682/2012, o documento em anexo, identificado individualmente em cada Código de Autenticação Digital\* ou na referida sequência, poderá ser reproduzido em papel ou em qualquer outro meio físico.

Esta DECLARAÇÃO foi emitida em **14/01/2022 09:28:35 (hora local)** através do sistema de autenticação digital do Cartório Azevedo Bastos, de acordo com o Art. 1º, 10º e seus §§ 1º e 2º da MP 2200/2001, como também, o documento eletrônico autenticado contendo o Certificado Digital do titular do Cartório Azevedo Bastos, poderá ser solicitado diretamente a empresa FARMAGUEDES COM. DE PROD. FARM. MED. E HOSP. LTDA ou ao Cartório pelo endereço de e-mail [autentica@azevedobastos.not.br](mailto:autentica@azevedobastos.not.br) Para informações mais detalhadas deste ato, acesse o site <https://autdigital.azevedobastos.not.br> e informe o Código de Autenticação Digital

Esta Declaração é válida por **tempo indeterminado** e está disponível para consulta em nosso site.

\*Código de Autenticação Digital: 17441401221042078988-1 a 17441401221042078988-3

\*Legislações Vigentes: Lei Federal nº 8.935/94, Lei Federal nº 10.406/2002, Medida Provisória nº 2200/2001, Lei Federal nº 13.105/2015, Lei Estadual nº 8.721/2008, Lei Estadual nº 10.132/2013, Provimento CGJ N° 003/2014 e Provimento CNJ N° 100/2020.

O referido é verdade, dou fé.

### CHAVE DIGITAL

00005b1d734fd94f057f2d69fe6bc05bc1309befd863d3ac46c2f8fc43e2b5ef3facc59679583badfdf267905703a36bb496942cc844b7585c11c6b9b1dd4c06418ef6127e44214882c61e372e866691



Presidência da República  
Casa Civil  
Medida Provisória Nº 2.200-2,  
de 24 de agosto de 2001.



Consultas / Funcionamento de Empresa Nacional / Resultado / Detalhamento

## Dados da Empresa Nacional

**Razão Social**FARMAGUEDES COMÉRCIO DE PRODUTOS FARMACÊUTICOS, MÉDICOS E HOSPITALARES LTDA  
CNPJ

08.160.290/0001-42

**Endereço Completo**

RUA MANOEL ALVES DE OLIVEIRA, Nº 110 - CATOLÉ CEP: 58.410-575 - CAMPINA GRANDE/PB

**Telefone**

(83) 3331-4306

**Responsável Técnico**

PÉRICLES JOSÉ DE AZEVEDO

**Responsável Legal**

MARCELO GUEDES DE ARAÚJO

## Dados do Cadastro

**Cadastro Nº**

1.10.207-2

**Data do Cadastro**

16/06/2014

**Situação**

Ativa

**Nº do Processo**

25351.082645/2014-59

**Cadastro**

1 - Medicamento Especial

**Atividades / Classes****Armazenar**

- Medicamento

**Distribuir**

- Medicamento

**Expedir**

- Medicamento

**Certificado de Boas Práticas de Fabricação - CBPF (Vigente)****Empresa  
Solicitante****Linhas de Certificação  
Vigentes****Data de  
Publicação****Vencimento do  
Certificado**

Nenhum registro encontrado

**Certificado de Boas Práticas de Distribuição e Armazenagem - CBPDA (Vigente)**

**Empresa  
Solicitante**

**Linhas de Certificação  
Vigentes**

**Data de  
Publicação**

**Vencimento do  
Certificado**

Nenhum registro encontrado

[Voltar](#)

Consultas / Funcionamento de Empresa Nacional / Resultado / Detalhamento

### Dados da Empresa Nacional

#### Razão Social

FARMAGUEDES COMÉRCIO DE PRODUTOS FARMACÊUTICOS, MÉDICOS E HOSPITALARES LTDA

#### CNPJ

08.160.290/0001-42

#### Endereço Completo

RUA MANOEL ALVES DE OLIVEIRA, Nº 110 - CATOLÉ CEP: 58.410-575 - CAMPINA GRANDE/PB

#### Telefone

(83) 3331-4306

#### Responsável Técnico

PÉRICLES JOSÉ DE AZEVEDO

#### Responsável Legal

[sem dados cadastrados]

### Dados do Cadastro

#### Cadastro Nº

1.06.887-2

#### Data do Cadastro

05/02/2007

#### Situação

Ativa

#### Nº do Processo

25351.518129/2006-14

#### Cadastro

1 - Medicamento

#### Atividades / Classes

#### Armazenar

- Medicamento

#### Distribuir

- Medicamento

#### Expedir

- Medicamento

#### Certificado de Boas Práticas de Fabricação - CBPF (Vigente)

Empresa Solicitante	Linhas de Certificação Vigentes	Data de Publicação	Vencimento do Certificado
---------------------	---------------------------------	--------------------	---------------------------

Nenhum registro encontrado

**Certificado de Boas Práticas de Distribuição e Armazenagem - CBPDA (Vigente)**

**Empresa  
Solicitante**

**Linhas de Certificação  
Vigentes**

**Data de  
Publicação**

**Vencimento do  
Certificado**

Nenhum registro encontrado

[Voltar](#)

Consultas / Funcionamento de Empresa Nacional / Resultado / Detalhamento

### Dados da Empresa Nacional

#### Razão Social

FARMAGUEDES COMÉRCIO DE PRODUTOS FARMACÊUTICOS, MÉDICOS E HOSPITALARES LTDA

#### CNPJ

08.160.290/0001-42

#### Endereço Completo

RUA MANOEL ALVES DE OLIVEIRA, Nº 110 - CATOLÉ CEP: 58.410-575 - CAMPINA GRANDE/PB

#### Telefone

(83) 3331-4306

#### Responsável Técnico

SYLVANA ALVES ROCHA

#### Responsável Legal

MARCELO GUEDES DE ARAÚJO

### Dados do Cadastro

#### Cadastro Nº

8.04.220-1 (PW67M27MH0YL)

#### Data do Cadastro

07/04/2008

#### Situação

Ativa

#### Nº do Processo

25351.009073/2008-73

#### Cadastro

8 - Produtos para Saúde (Correlatos)

#### Atividades / Classes

#### Armazenar

- Correlato

#### Distribuir

- Correlato

#### Expedir

- Correlato

#### Certificado de Boas Práticas de Fabricação - CBPF (Vigente)

Empresa Solicitante	Linhas de Certificação Vigentes	Data de Publicação	Vencimento do Certificado
---------------------	---------------------------------	--------------------	---------------------------

Nenhum registro encontrado



**Certificado de Boas Práticas de Distribuição e Armazenagem - CBPDA (Vigente)**

**Empresa  
Solicitante**

**Linhas de Certificação  
Vigentes**

**Data de  
Publicação**

**Vencimento do  
Certificado**

Nenhum registro encontrado

[Voltar](#)