

# **DOCUMENTAÇÃO**

**O CEARENSE**

**O CEARENSE DISTRIBUIDORA DE PEÇAS**

**CNPJ: 02.044.971/0001-69**

**PE 008/2023**

**PORCESSO ADMIN: 018/2023**



PROPOSTA DE PREÇOS - PREGÃO ELETRÔNICO Nº 0008/2023  
PREFEITURA MUNICIPAL DE ASSUNÇÃO - PB

Pregão eletrônico: 0008/2023,

Objeto: Aquisição de peças com julgamento do tipo maior percentual (%) de desconto sobre a tabela AUDATEX

Razão Social: O CEARENSE DISTRIBUIDORA DE PEÇAS LTDA - EPP

CNPJ nº: 02,044,971/0001-69

Inscrição Estadual nº: 16,117,123-0

Endereço: Av, Jornalista Assis Chateaubriand, 2119, Tambor, Campina Grande - PB, CEP: 58,414-500

Fone: 83 3331-4775 E-mail: OCEARENSELICITACAO@GMAIL.COM

1- VEÍCULOS DE LINHA LEVE

ITENS	DESCRIÇÃO	QUANT.	UNID	VALOR EST.	DESCONTO %	DESCONTO R\$
1	Moto Honda CG 125 Gasolina C-MOO-6734-2009	1	DESCONTO	R\$1.000,00	10%	R\$900,00
2	Fiat Uno;Fiat;Gasolina C-MMU6332-1993	1	DESCONTO	R\$3.000,00	10%	R\$2.700,00
3	Moto;Honda FAN 150;Gasolina C-OFD 1589-2011	1	DESCONTO	R\$1.000,00	10%	R\$900,00
4	Fiat Argo;Fiat; FLEX -RLX9G44-2022	1	DESCONTO	R\$6.000,00	10%	R\$5.400,00
5	Fiat Argo;Fiat; FLEX -RLX7B54-2022	1	DESCONTO	R\$6.000,00	10%	R\$5.400,00
6	Renault KWID;Renault; FLEX -RLT2J59-2020	1	DESCONTO	R\$6.000,00	10%	R\$5.400,00
7	Fiat Argo;Fiat; FLEX -RLWOD56-2021	1	DESCONTO	R\$6.000,00	10%	R\$5.400,00
8	Fiat Argo;Fiat; FLEX -RLWOD16-2021	1	DESCONTO	R\$6.000,00	10%	R\$5.400,00
9	Moto Guarda Municipal;Bross;Gasolina C-MNP3F84-	1	DESCONTO	R\$1.000,00	10%	R\$900,00
10	Fiorino/Ambulância;Fiat;Etanol -QSI4500-2018	1	DESCONTO	R\$8.000,00	10%	R\$7.200,00
11	Savero/Ambulância;Volkswagen;Gasolina C-QFW5I86-	1	DESCONTO	R\$10.000,00	10%	R\$9.000,00
Total do Lote						R\$48.600,00

2- VEÍCULOS DE MÉDIO PORTE

ITENS	DESCRIÇÃO	QUANT.	UNID	VALOR EST.	DESCONTO %	DESCONTO R\$
12	Aircross;Citroen; FLEX -QSE-9158-2018	1	DESCONTO	R\$5.000,00	10%	R\$4.500,00
13	Spin;Chevrolet;Gasolina C-RLW5A86-2021	1	DESCONTO	R\$10.000,00	10%	R\$9.000,00
14	Kombi;Volkswagen;Gasolina C-NPR-6316-2009	1	DESCONTO	R\$5.000,00	10%	R\$4.500,00
15	Caminhonete L200;Mitsubishi;Diesel S10-QSF-8459-	1	DESCONTO	R\$10.000,00	10%	R\$9.000,00
16	Van;Iveco;DieselS10-OFZ-9101-2018	1	DESCONTO	R\$10.000,00	10%	R\$9.000,00
17	Van;Fiat;DieselS10-RLR7D84-2021	1	DESCONTO	R\$10.000,00	10%	R\$9.000,00
18	Ambulância;Toyota;Diesel S10-RLT-8J87-2021	1	DESCONTO	R\$10.000,00	10%	R\$9.000,00
19	Fiat Toro;Fiat; FLEX -SLD3I80-2022	1	DESCONTO	R\$5.000,00	10%	R\$4.500,00
20	Ranger;Ford;Gasolina C-NPR5833-2010	1	DESCONTO	R\$12.000,00	10%	R\$10.800,00
Total do Lote						R\$69.300,00

3- VEÍCULOS LINHA PESADA

ITENS	DESCRIÇÃO	QUANT.	UNID	VALOR EST.	DESCONTO %	DESCONTO R\$
21	Ônibus;Marcopolo/Volare ;Diesel S10-MOF-3C89-2002	1	DESCONTO	R\$20.000,00	10%	R\$18.000,00
22	Caminhão Pipa - PAC 2;Internacional;Diesel S10-NQG-9912-2014	1	DESCONTO	R\$20.000,00	10%	R\$18.000,00
23	Caminhão Sprinter;Mercedes;Diesel S10-RLV-3A17-2021	1	DESCONTO	R\$20.000,00	10%	R\$18.000,00
24	Caminhão Caçamba - PAC 2;Volkswagen;Diesel S10-	1	DESCONTO	R\$20.000,00	10%	R\$18.000,00
25	Ônibus;Iveco;Diesel S10-NQJ-4768-2010	1	DESCONTO	R\$20.000,00	10%	R\$18.000,00
26	Ônibus;Volkswagen;Diesel S10-MOK-9542-2010	1	DESCONTO	R\$20.000,00	10%	R\$18.000,00
27	Ônibus;Marcopolo/Volare ;Diesel S10-OGA-8310-	1	DESCONTO	R\$20.000,00	10%	R\$18.000,00
28	Ônibus;M. Benz;Diesel S10-OGF-4D26-2013	1	DESCONTO	R\$20.000,00	10%	R\$18.000,00
29	Ônibus;Marcopolo/Volare ;Diesel S10-OGC-5619-	1	DESCONTO	R\$20.000,00	10%	R\$18.000,00
30	Micro Ônibus;Marcopolo/Volare ;Diesel S10-QFG-0923-2013	1	DESCONTO	R\$10.000,00	10%	R\$9.000,00
31	Micro Ônibus;Volkswagen;Diesel S10-QSE-2663-2019	1	DESCONTO	R\$20.000,00	10%	R\$18.000,00
32	Caminhão Carroceria Aberta;Mercedes;Diesel S10-	1	DESCONTO	R\$10.000,00	10%	R\$9.000,00

						Total do Lote	R\$198.000,00
--	--	--	--	--	--	---------------	---------------

**4- MAQUINAS PESADAS**

ITENS	DESCRIÇÃO	QUANT.	UNID	VALOR EST.	DESCONTO %	DESCONTO R\$	
33	Retroescavadeira NR;New Holland;Diesel S10-XXX0001-2013	1	DESCONTO	R\$25.000,00	10%	R\$22.500,00	
34	Trator de Pneu;Agrale;Diesel S10-XXX0001-2005	1	DESCONTO	R\$15.000,00	10%	R\$13.500,00	
35	Retroescavadeira CAT- PAC 2;CAT;Diesel S10-XXX0001-2013	1	DESCONTO	R\$15.000,00	10%	R\$13.500,00	
36	Motoniveladora CAT- PAC 2;CAT;Diesel S10-XXX0001-	1	DESCONTO	R\$25.000,00	10%	R\$22.500,00	
37	Pá Carregadeira CAT- PAC 2;CAT;Diesel S10-XXX0001-2013	1	DESCONTO	R\$25.000,00	10%	R\$22.500,00	
38	Trator de Pneu;Agrale;Diesel S10-XXX0001-2012	1	DESCONTO	R\$15.000,00	10%	R\$13.500,00	
39	Trator de Pneu;Agrale;Diesel S10-ASS0006-2022	1	DESCONTO	R\$15.000,00	10%	R\$13.500,00	
						Total do Lote	R\$121.500,00

ESSA PROPOSTA POSSUI UM VALOR GLOBAL DE R\$ 437.400,00

**DADOS BANCÁRIOS**

BANCO: BRASIL AGENCIA: 0063-9 C/C: 9576-1

DADOS PARA ENVIO DE PEDIDO DE MERCADORIA  
 RAZÃO SOCIAL: O CEARENSE DISTRIBUIDORA DE PEÇAS LTDA  
 TELEFONE: (83) 3331-4775  
 EMAIL: ocearensecg@hotmail.com

PRAZO: CONFORME EDITAL  
 PAGAMENTO: CONFORME EDITAL  
 VALIDADE DA PROPOSTA: 60 DIAS  
 CAMPINA GRANDE, 02 DE MARÇO DE 2022

**O CEARENSE DISTRIBUIDORA  
 DE PECAS  
 LTDA:02044971000169**

Assinado de forma digital por O  
 CEARENSE DISTRIBUIDORA DE PECAS  
 LTDA:02044971000169  
 Dados: 2023.03.01 12:04:07 -03'00'

O CEARENSE DISTRIBUIDORA DE PEÇAS E SERVIÇOS LTDA - EPP  
 FRANCISCO MARQUES CLEMENTINO (SÓCIO)  
 CPF:503,979,154-20  
 RG: 1,492,971 SS-/PB  
 Estado Civil: Casado  
 Nacionalidade: Brasileiro  
 Profissão: Empresário



# REPÚBLICA FEDERATIVA DO BRASIL

## CADASTRO NACIONAL DA PESSOA JURÍDICA

NÚMERO DE INSCRIÇÃO <b>02.044.971/0001-69</b> MATRIZ	COMPROVANTE DE INSCRIÇÃO E DE SITUAÇÃO CADASTRAL	DATA DE ABERTURA <b>19/08/1997</b>
--	---	---------------------------------------

NOME EMPRESARIAL <b>O CEARENSE DISTRIBUIDORA DE PECAS LTDA</b>
---

TÍTULO DO ESTABELECIMENTO (NOME DE FANTASIA) *****	PORTE EPP
---	--------------

CÓDIGO E DESCRIÇÃO DA ATIVIDADE ECONÔMICA PRINCIPAL <b>45.11-1-04 - Comércio por atacado de caminhões novos e usados</b>
---

CÓDIGO E DESCRIÇÃO DAS ATIVIDADES ECONÔMICAS SECUNDÁRIAS <b>45.11-1-01 - Comércio a varejo de automóveis, camionetas e utilitários novos</b> <b>45.11-1-03 - Comércio por atacado de automóveis, camionetas e utilitários novos e usados</b> <b>45.11-1-06 - Comércio por atacado de ônibus e microônibus novos e usados</b> <b>45.20-0-01 - Serviços de manutenção e reparação mecânica de veículos automotores</b> <b>45.20-0-02 - Serviços de lanternagem ou funilaria e pintura de veículos automotores</b> <b>45.20-0-03 - Serviços de manutenção e reparação elétrica de veículos automotores</b> <b>45.20-0-04 - Serviços de alinhamento e balanceamento de veículos automotores</b> <b>45.30-7-03 - Comércio a varejo de peças e acessórios novos para veículos automotores</b> <b>45.30-7-05 - Comércio a varejo de pneumáticos e câmaras-de-ar</b> <b>70.20-4-00 - Atividades de consultoria em gestão empresarial, exceto consultoria técnica específica</b> <b>74.90-1-04 - Atividades de intermediação e agenciamento de serviços e negócios em geral, exceto imobiliários</b>
--

CÓDIGO E DESCRIÇÃO DA NATUREZA JURÍDICA <b>206-2 - Sociedade Empresária Limitada</b>
---

LOGRADOURO <b>AV JORNALISTA ASSIS CHATEAUBRIAND</b>	NÚMERO <b>2119</b>	COMPLEMENTO *****
--	-----------------------	----------------------

CEP <b>58.414-500</b>	BAIRRO/DISTRITO <b>TAMBOR</b>	MUNICÍPIO <b>CAMPINA GRANDE</b>	UF <b>PB</b>
--------------------------	----------------------------------	------------------------------------	-----------------

ENDEREÇO ELETRÔNICO <b>CHAGASAZEVEDO@GMAIL.COM</b>	TELEFONE <b>(83) 9922-4000</b>
---	-----------------------------------

ENTE FEDERATIVO RESPONSÁVEL (EFR) *****
--

SITUAÇÃO CADASTRAL <b>ATIVA</b>	DATA DA SITUAÇÃO CADASTRAL <b>27/08/2005</b>
------------------------------------	---

MOTIVO DE SITUAÇÃO CADASTRAL
------------------------------

SITUAÇÃO ESPECIAL *****	DATA DA SITUAÇÃO ESPECIAL *****
----------------------------	------------------------------------

Aprovado pela Instrução Normativa RFB nº 1.863, de 27 de dezembro de 2018.

Emitido no dia **23/01/2023** às **10:41:15** (data e hora de Brasília).

Página: 1/1



GOVERNO DO ESTADO DA PARAÍBA  
SECRETARIA DE ESTADO DA RECEITA - SER  
CADASTRO DE CONTRIBUINTES DO ICMS

FICHA DE INSCRIÇÃO DO CONTRIBUINTE

NÚMERO DE INSCRIÇÃO 16.117.123-0	SITUAÇÃO ATIVO	09/09/1997
FIRMA OU RAZÃO SOCIAL O CEARENSE DISTRIBUIDORA DE PECAS LTDA		
NOME FANTASIA		
CNPJ/CPF 02.044.971/0001-69	INSC. JUNTA COMERCIAL 2520030896-4	
LOGRADOURO AV JORNALISTA ASSIS CHATEAUBRIAND	NÚMERO 2119	
COMPLEMENTO	BAIRRO TAMBOR	
MUNICÍPIO CAMPINA GRANDE	CEP 58414-500	

ATIVIDADE ECONÔMICA

ICMS 4511-1/04	DENOMINAÇÃO COMERCIO POR ATACADO DE CAMINHOS NOVOS E USADOS
PRINCIPAL 4511-1/04	DENOMINAÇÃO COMERCIO POR ATACADO DE CAMINHOS NOVOS E USADOS
SECUNDÁRIO 4511-1/01	DENOMINAÇÃO COMERCIO A VAREJO DE AUTOMOVEIS, CAMIONETAS E UTILITARIOS NOVOS
4511-1/03	COMERCIO POR ATACADO DE AUTOMOVEIS, CAMIONETAS E UTILITARIOS NOVOS E USADOS
4511-1/06	COMERCIO POR ATACADO DE ONIBUS E MICROONIBUS NOVOS E USADOS
4520-0/01	SERVICOS DE MANUTENCAO E REPARACAO MECANICA DE VEICULOS AUTOMOTORES
4530-7/03	COMERCIO A VAREJO DE PECAS E ACESSORIOS NOVOS PARA VEICULOS AUTOMOTORES
4530-7/05	COMERCIO A VAREJO DE PNEUMATICOS E CAMARASDEAR
7020-4/00	ATIVIDADES DE CONSULTORIA EM GESTAO EMPRESARIAL, EXCETO CONSULTORIA TECNICA ESPECIFICA
7490-1/04	ATIVIDADES DE INTERMEDIACAO E AGENCIAMENTO DE SERVICOS E NEGOCIOS EM GERAL, EXCETO
4520-0/02	SERVICOS DE LANTERNAGEM OU FUNILARIA E PINTURA DE VEICULOS AUTOMOTORES
4520-0/03	SERVICOS DE MANUTENCAO E REPARACAO ELETRICA DE VEICULOS AUTOMOTORES
4520-0/04	SERVICOS DE ALINHAMENTO E BALANCEAMENTO DE VEICULOS AUTOMOTORES
NATUREZA JURIDICA SOCIEDADE EMPRESÁRIA LIMITADA	COD. NATUREZA JURIDICA 2062
TIPO DE ESTABELECIMENTO MATRIZ	
TIPO DE UNIDADE UNIDADE PRODUTIVA	
FORMA DE ATUAÇÃO ESTABELECIMENTO FIXO	
REGIME DE RECOLHIMENTO NORMAL	INÍCIO DE ATIVIDADE 09/09/1997
QUADRO DE SÓCIOS E ADMINISTRADORES FRANCISCO MARQUES CLEMENTINO KATIA MARIA ALVES MARQUES	CARGO SÓCIO-ADMINISTRADOR SÓCIO
REPARTIÇÃO FISCAL CENTRO DE ATENDIMENTO AO CIDADÃO DA GR3 DA SEFAZ -	VALIDADE 10/07/2023
CONTROLE 202301100947532857	DATA DE EMISSÃO 10/01/2023 09:47:53

AFIXAR EM LOCAL VISÍVEL



## CERTIDÃO SIMPLIFICADA

### Sistema Nacional de Registro de Empresas Mercantis - SINREM

Certificamos que as informações abaixo constam dos documentos arquivados  
nesta Junta Comercial e são vigentes na data da sua expedição.

Nome Empresarial: O CEARENSE DISTRIBUIDORA DE PECAS LTDA			Protocolo: PBC2301448200			
Natureza Jurídica: Sociedade Empresária Limitada						
NIRE (Sede) 25200308964		CNPJ 02.044.971/0001-69		Data de Ato Constitutivo 19/08/1997	Início de Atividade 19/08/1997	
Endereço Completo Avenida JORNALISTA ASSIS CHATEAUBRIAND, Nº 2119, TAMBOR - Campina Grande/PB - CEP 58414-500						
Objeto Social COMERCIO POR ATACADO DE CAMINHOS NOVOS E USADOS, COMERCIO A VAREJO DE PECAS E ACESSORIOS NOVOS PARA VEICULOS AUTOMOTORES, COMERCIO POR ATACADO DE ONIBUS E MICROONIBUS NOVOS E USADOS, SERVICOS DE MANUTENCAO E REPARACAO MECANICA DE VEICULOS AUTOMOTORES, COMERCIO POR ATACADO DE AUTOMOVEIS, CAMIONETAS E UTILITARIOS NOVOS E USADOS, COMERCIO A VAREJO DE AUTOMOVEIS, CAMIONETAS E UTILITARIOS NOVOS ATIVIDADES DE CONSULTORIA EM GESTAO EMPRESARIAL, EXCETO CONSULTORIA TECNICA ESPECIFICA E ATIVIDADES DE INTERMEDIACAO E AGENCIAMENTO DE SERVICOS E NEGOCIOS EM GERAL, EXCETO IMOBILIARIOS, COMERCIO A VAREJO DE PNEUMATICOS E CAMARAS-DE-AR, SERVICOS DE LANTERNAGEM OU FUNILARIA E PINTURA DE VEICULOS AUTOMOTORES, SERVICOS DE MANUTENCAO E REPARACAO ELETRICA DE VEICULOS AUTOMOTORES, SERVICOS DE ALINHAMENTO E BALANCEAMENTO DE VEICULOS AUTOMOTORES.						
Capital Social R\$ 500.000,00 (quinhentos mil reais) Capital Integralizado R\$ 500.000,00 (quinhentos mil reais)			Porte EPP (Empresa de Pequeno Porte)		Prazo de Duração Indeterminado	
Dados do Sócio						
Nome FRANCISCO MARQUES CLEMENTINO		CPF/CNPJ 503.979.154-20	Participação no capital R\$ 250.000,00	Espécie de sócio Sócio	Administrador S	Término do mandato Indeterminado
Nome KATIA MARIA ALVES MARQUES		CPF/CNPJ 206.779.014-53	Participação no capital R\$ 250.000,00	Espécie de sócio Sócio	Administrador N	Término do mandato Indeterminado
Dados do Administrador						
Nome FRANCISCO MARQUES CLEMENTINO		CPF 503.979.154-20		Término do mandato Indeterminado		
Último Arquivamento				Situação		
Data 07/11/2022	Número 20221225765	Ato/eventos 002 / 025 - EXTINCAO DE FILIAL NA UF DA SEDE		ATIVA Status SEM STATUS		

Esta certidão foi emitida automaticamente em 31/01/2023, às 08:25:31 (horário de Brasília).  
Se impressa, verificar sua autenticidade no <https://www.redesim.pb.gov.br>, com o código QFVSMFGF.



PBC2301448200

Maria de Fatima Ventura Venancio  
Secretário(a) Geral

CONTRATO DE CONSTITUICAO DE SOCIEDADE POR QUOTAS DE RESPONSABILIDADE LIMITADA

FRANCISCO MARQUES CLEMENTINO, brasileiro, casado, comerciante, residente e domiciliado na Rua Wilson Gonçalves Oliveira, 47 - Catole - Campina Grande-PB, CPF no. 503.979.154-20, Cadula de Identidade no. 1.492.971 SSP/PB, KATIA MARIA ALVES MARQUES, brasileira, casada, comerciante, residente e domiciliada na Rua Wilson Gonçalves Oliveira, 47 - Catole - Campina Grande-PB, CPF no. 002.370.010-00, Cadula de Identidade no 481.298 2a.Via SSP/PB, resolvem de comum acordo, constituir uma sociedade Por Quotas e Responsabilidade Limitada, mediante as Clausulas e condicoes seguintes:

1o) A sociedade girara sob a denominacao social de O Cearense Distribuidora de Pecas Ltda, e tera sede na Av. Assis Chateaubriand, 2119 - Tambora - Campina Grande-PB. Ficando eleito o foro desta comarca para qualquer acao fundada no presente contrato, podendo, no entanto abrir filiais, depositos e escritorios em qualquer parte do territorio nacional, a criterio dos socios.

2o) O objeto da sociedade sera a Distribuicao e o Comercio Varejista de Pecas e Acessorios para veiculos automotores, representacoes comerciais e industria.

3o) O Capital social e o de R\$ 5.000,00(cinco mil reais), dividido em 5.000(cinco mil) quotas de R\$ 1,00(hum real) cada, subscrita e integralizadas em moeda corrente do pais no ato da assinatura do presente instrumento, da seguinte forma:

Table with 2 columns: Name and Quota Value. Rows include FRANCISCO MARQUES CLEMENTINO (2.500 quotas), KATIA MARIA ALVES MARQUES (2.500 quotas), and TOTAL (5.000 quotas).

4o) A responsabilidade dos socios e limitada a importancia total do capital social nos termos do art. 2o. in fine, do Decreto no. 3.708 de 10.01.1919.

5o) A gerencia e a Administracao da sociedade sera exercida pelos socios FRANCISCO MARQUES CLEMENTINO E KATIA MARIA ALVES MARQUES. Podendo atuarem em conjunto ou separadamente, conforme assinam no fecho desta instrumento.

6o) Nos casos de morte ou insolvencia de qualquer um dos socios a sociedade nao sera extinta. Ocorrendo um desses casos os herdeiros do pre-morto, insolvencia interdito, serao admitidos na sociedade automaticamente como reza os artigos 1402 a 1403 doCodigo Civil. Caso os herdeiros nao desejarem continuar a sociedade ou nao forem aceitos pelo socio sobrevivente, far-se-ara um balanco especial no prazo de 90 (noventa)dias quando serao apurados os valores a que tem direitos e pagos a cada corrente e legal do Pais em 10(diez) prestacoes mensais e iguais. Quando o prazo for substituido simultaneamente por um novo socio.

7o) O prazo de duracao da sociedade e por tempo indeterminado.

Stamp: CARTORIO DE JOSÉ PINHEIRO-ZONA LESTE, Rua Fernandes Vieira, 330, J.Pinheiro, Campina Grande-PB. Includes signature and contact info.

AUTENTICAÇÃO
Certifico que a presente cópia é reprodução fiel do original que me foi exibido. Dou fé. (Art.425-III do CPC).
Campina Grande/PB - 04/03/2021
Selo Digital:ALF46378-ZCRA
Consulte a autenticidade em https://selodigital.tjpb.jus.br
Emol R\$3,66 Farpem R\$0,31 MP R\$0,00 Fepj R\$0,00

Confira os dados do ato em: https://selodigital.tjpb.jus.br ou Consulte o Documento em: https://azevedobastos.not.br/documento/122800503216578868952

O presente documento digital foi conferido com o original e assinado digitalmente por DANILLO PINTO OLIVEIRA DE ALENCAR, em sexta-feira, 5 de março de 2021 17:42:50 GMT-03:00, CNS: 06.870-0 - 1º OFÍCIO DE REGISTRO CIVIL DAS PESSOAS NATURAIS E TABELIONATO DE NOTAS/PB, nos termos da medida provisória N. 2.200-2 de 24 de agosto de 2001. Sua autenticidade deverá ser confirmada no endereço eletrônico

06.870-0-100252.00378964



**CARTÓRIO**  
Autenticação Digital Código: 122800803216578888982-2  
Data: 08/03/2021 17:41:00  
Valor Total do Ato: R\$ 4,68  
Selo Digital Tipo Normal C: ALF92510-86CP:



**Cartório Azevêdo Bastos**  
Av. Presidente Epitácio Pessoa - 1145  
Bairro dos Estados, Voto Passos - PB  
(31) 3244-0404 - cartorio@azevedobastos.net.br  
<https://azevedobastos.net.br>

Valder Azevêdo de M. Cavalcanti  
Tribunal





e Socios declararam, sob as penas da Lei, que não serão responsáveis por quaisquer das  
penas previstas em Lei ou nas restrições legais que possam existir de exercer  
atividades mercantis.

, estando os socios justos e contratados assinam este presente instrumento em  
três vias, de igual teor para o mesmo efeito, na presença das testemunhas abaixo:

Campina Grande, Pb, 10 de Agosto de 1997

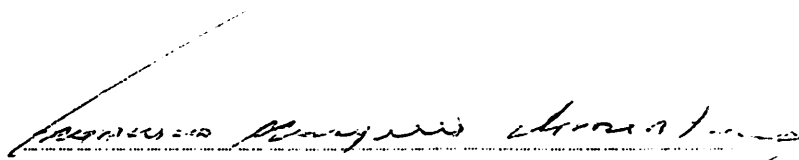

FRANCISCO MARQUES CLEMENTINO

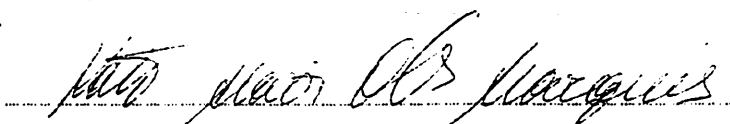

KATIA MARIA ALVES MARQUES

TESTEMUNHAS:



MARIVALDO COELHO DE OLIVEIRA  
IDENTIDADE - 840.056 SSP/PB

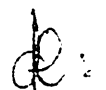

Cristovão B. Costa  
Advogado OAB/PB 7357

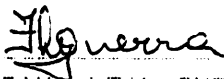

FABIANA LEAL GUERRA  
IDENTIDADE - 1.474.217 SSP/PB

CARTORIO DE JOSÉ PINHEIRO-ZONA LESTE  
Rua Fernandes Vieira, 330, J.Pinheiro, Campina Grande



AUTENTICAÇÃO

Certifico que a presente cópia é reprodução fiel do original que me foi  
exibido. Dou fé. (Art.425-III do CPC).  
Campina Grande/PB - 04/03/2021  
Selo Digital:ALF46373-JMVR  
Consulte a autenticidade em <https://selodigital.tjpb.jus.br>  
Emol R\$3.66 Farpen R\$0,31 MP R\$0,00 Fepj R\$0,00



Confira os dados do ato em: <https://selodigital.tjpb.jus.br> ou Consulte o Documento em: <https://azevedobastos.not.br/documento/122800503216578868952>



CARTÓRIO

Autenticação Digital Código: 122800503216578868952-3  
Data: 05/03/2021 17:41:00  
Valor Total do Ato: R\$ 4,66  
Selo Digital Tipo Normal C: ALF92511-JOID;



CNPJ: 06.870-0

Cartório Azevêdo Bastos

Av. Presidente Epitácio Pessoa - 1143  
Bairro dos Estados, João Pessoa - PB  
(83) 3244-5404 - [cartorio@azevedobastos.not.br](mailto:cartorio@azevedobastos.not.br)  
<https://azevedobastos.not.br>

  
Vólber Azevêdo de M. Cavalcanti  
Titular

TJPB



O presente documento digital foi conferido com o original e assinado digitalmente por DANILLO PINTO OLIVEIRA DE ALENCAR, em sexta-feira, 5 de março de 2021 17:42:50 GMT-03:00, CNS: 06.870-0 - 1º OFÍCIO DE REGISTRO CIVIL DAS PESSOAS NATURAIS E TABELIONATO DE NOTAS/PB, nos termos da medida provisória N. 2.200-2 de 24 de agosto de 2001. Sua autenticidade deverá ser confirmada no endereço eletrônico <https://selodigital.tjpb.jus.br> ou consultando o documento em: <https://azevedobastos.not.br/documento/122800503216578868952>

252.01378964



**CARTÓRIO**

Autenticação Digital Código: 122800503216578686852-4  
Data: 05/03/2021 17:41:00  
Valor Total do Ato: R\$ 4,88  
Selo Digital Tipo Normal C: ALF92512-0D98;



CNS: 06.870-0

**Cartório Azevêdo Bastos**  
Av. Presidente Epitácio Pessoa - 1148  
Bairro das Estrelas, João Pessoa - PB  
(35) 3244-4044 - cartorio@azevedobastos.net.br  
<https://azevedobastos.net.br>

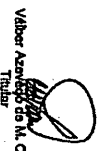

Valder Azevêdo de M. Cavalcanti  
Tribunal

**TJPB**



**CONSOLIDAÇÃO DO CONTRATO SOCIAL DA SOCIEDADE EMPRESÁRIA LIMITADA**

**O CEARENSE DISTRIBUIDORA DE PEÇAS LTDA**

**02.044.971/0001-69**

---

**FRANCISCO MARQUES CLEMENTINO**, brasileiro, natural de Icó - CE, casado sob o regime de comunhão parcial bens, Empresário, nascido em 17/10/1963, RG 1.492.971 SSP-PB, e CPF nº 503.979.154-20 residente e domiciliado na cidade de Campina Grande-PB, na Rua Paulo de Frontin, nº 50, Catolé, CEP 58.410-105.

**KATIA MARIA ALVES MARQUES**, Brasileira, natural de Campina Grande – PB, casada sob o regime de comunhão parcial bens, Empresária, data de nascimento 15/05/1959, portadora da carteira de identidade (RG) nº 481.298, expedida por SSP/PB e CPF nº 206.779.014-53, residente e domiciliada na cidade de Campina Grande-PB, na Rua Paulo de Frontin, nº 50, Catolé, CEP: 58.410-105.

Único(a)s sócio(a)s da Sociedade Empresária Limitada denominada **O CEARENSE DISTRIBUIDORA DE PEÇAS LTDA**, com sede a Avenida Jornalista Assis Chateaubriand, nº 2119, Bairro Tambor, Campina Grande-PB, CEP 58.414-500, com contrato social arquivado na JUCEP sob NIRE 2520030896-4, por despacho em 19/08/1997 e inscrita no CNPJ sob o nº 02.044.971/0001-69, resolvem **consolidar** seu contrato social nos termos da Lei nº 10.406/2002, mediante cláusulas e condições seguintes:

**DO NOME EMPRESARIAL, DA SEDE E DAS FILIAIS**

**CLÁUSULA 1ª** - A Sociedade Empresária Limitada gira sob o nome empresarial **O CEARENSE DISTRIBUIDORA DE PEÇAS LTDA** e tem sua sede na Avenida Jornalista Assis Chateaubriand, nº 2119, Bairro Tambor, Campina Grande-PB, CEP 58.414-500.

42

# CONSOLIDAÇÃO DO CONTRATO SOCIAL DA SOCIEDADE EMPRESÁRIA LIMITADA

## O CEARENSE DISTRIBUIDORA DE PEÇAS LTDA

02.044.971/0001-69

**Parágrafo único.** A sociedade poderá a qualquer tempo, abrir ou fechar filial em outra dependência em qualquer ponto do território nacional mediante alteração contratual assinada pelos sócios.

### DO PRAZO DE DURAÇÃO

**CLÁUSULA 2ª** - A sociedade iniciou suas atividades em 19 de agosto de 1997 e o seu prazo de duração é por tempo indeterminado, extinguindo-se por vontade unânime dos sócios e nos casos previstos em lei.

### DO CAPITAL SOCIAL E DA CESSÃO E TRANSFERÊNCIA DAS QUOTAS

**CLÁUSULA 3ª** - A Sociedade tem capital social de R\$ 500.000,00 (Quinhentos Mil Reais), dividido em 500.000 (Quinhentas Mil) quotas no valor nominal de R\$ 1,00 (Um Real) cada uma, integralizadas em moeda corrente do país, pelo(a)s sócio(a)s da seguinte forma:

Sócio	Nº Quotas	Total do Capital	%
Francisco Marques Clementino	250.000	R\$ 250.000,00	50%
Katia Maria Alves Marques	250.000	R\$ 250.000,00	50%
<b>Total</b>	<b>500.000</b>	<b>R\$ 500.000,00</b>	<b>100%</b>

**CLÁUSULA 4ª** - As quotas são indivisíveis e não poderão ser cedidas ou transferidas a terceiros sem o consentimento dos sócios, a quem fica assegurado, em igualdade de condição e preço direto de preferência para a sua aquisição, se postas à venda, formalizando, se realizando a cessão delas, a alteração contratual pertinente.

# CONSOLIDAÇÃO DO CONTRATO SOCIAL DA SOCIEDADE EMPRESÁRIA LIMITADA

## O CEARENSE DISTRIBUIDORA DE PEÇAS LTDA

02.044.971/0001-69

---

**CLÁUSULA 5ª** - A responsabilidade de cada sócio é restrita ao valor de suas quotas, mas todos respondem solidariamente pela integralização do capital social.

### DO OBJETO SOCIAL

**CLÁUSULA 6ª** - A sociedade tem o seguinte objetivo social: Comércio por atacado de caminhões novos e usados, Comércio a varejo de peças e acessórios novos para veículos automotores, Comércio por atacado de ônibus e microônibus novos e usados, Serviços de manutenção e reparação mecânica de veículos automotores, Comércio por atacado de automóveis, camionetas e utilitários novos e usados, Comércio a varejo de automóveis, camionetas e utilitários novos; Atividades de consultoria em gestão empresarial, exceto consultoria técnica específica; e Atividades de intermediação e agenciamento de serviços e negócios em geral, exceto imobiliários, Comércio a varejo de pneumáticos e câmaras-de-ar.

#### **Atividade Principal:**

4511-1/04 - Comércio por atacado de caminhões novos e usados.

#### **Atividades Secundárias:**

4511-1/01 - Comércio a varejo de automóveis, camionetas e utilitários novos;

4511-1/03 - Comércio por atacado de automóveis, camionetas e utilitários novos e usados;

4511-1/06 - Comércio por atacado de ônibus e micro-ônibus novos e usados;

4520-0/01 - Serviços de manutenção e reparação mecânica de veículos automotores;

4530-7/03 - Comércio a varejo de peças e acessórios novos para veículos automotores;

# CONSOLIDAÇÃO DO CONTRATO SOCIAL DA SOCIEDADE EMPRESÁRIA LIMITADA

## O CEARENSE DISTRIBUIDORA DE PEÇAS LTDA

02.044.971/0001-69

---

7020-4/00 - Atividades de consultoria em gestão empresarial, exceto consultoria técnica específica;

7490-1/04 - Atividades de intermediação e agenciamento de serviços e negócios em geral, exceto imobiliários;

4530-7/05 - Comércio a varejo de pneumáticos e câmaras-de-ar.

### DA ADMINISTRAÇÃO E DO PRO LABORE

**CLÁUSULA 7ª** - A administração da sociedade é exercida pelo sócio **FRANCISCO MARQUES CLEMENTINO**, com os poderes e atribuições de representação ativa e passiva na sociedade, judicial e extrajudicialmente, podendo praticar todos os atos compreendidos no objeto social, sempre de interesse da sociedade, autorizado o uso do nome empresarial, vedado, no entanto, fazê-lo em atividades estranhas ao interesse social ou assumir obrigações seja em favor de qualquer dos quotistas ou de terceiros, bem como onerar ou alienar bens imóveis da sociedade, sem autorização do(s) outro(s) sócio(s).

**Parágrafo único.** Pelo exercício da administração, o(s) administrador(es) poderá(ão) ter direito a uma retirada mensal a título de pro labore, cujo valor será definido de comum acordo entre os sócios, observando as disposições regularmente pertinentes.

**CLÁUSULA 8ª** - Fica facultada ao sócio administrador a nomeação de procuradores para determinado período, sendo especificados ao instrumento de procuração todos os atos a serem praticados pelos procuradores. Executa-se ao prazo determinado a procuração ad judicia que poderá ser por prazo determinado.

X

# CONSOLIDAÇÃO DO CONTRATO SOCIAL DA SOCIEDADE EMPRESÁRIA LIMITADA

## O CEARENSE DISTRIBUIDORA DE PEÇAS LTDA

02.044.971/0001-69

---

**CLÁUSULA 9ª** - Os poderes de comprar, vender, hipotecar ou de qualquer outro modo de alienar ou gravar bens imóveis, ações ou quotas, em nome da sociedade, poderão ser exercidos unicamente pelo administrador podendo ser representado por procuradores com poderes específicos.

**CLÁUSULA 10ª** - São expressamente vedados, sendo nulos e inoperantes com relação à sociedade, os atos de qualquer dos sócios, sócio gerente, procuradores ou funcionários que a envolverem em obrigações ou operações estranhas aos objetivos sociais, tais como fianças, avais, endossos ou quaisquer outras garantias em favor de terceiros, exceto se aprovado em reunião de quotistas.

### DO EXERCÍCIO SOCIAL, BALANÇO PATRIMONIAL DOS LUCROS E PERDAS.

**CLAUSULA 11ª** - Ao termino de cada Exercício Social, em 31 de dezembro de cada ano, o administrador prestará contas justificadas de sua administração, procedendo a elaboração do inventário, do balanço patrimonial e do balanço de resultado econômico, cabendo aos sócios, na proporção de suas quotas, os lucros ou perdas apurados.

**CLAUSULA 12ª** - Nos quatro meses seguintes ao término do exercício social, os sócios deliberarão sobre as contas e designarão administrador(es) quando for o caso.

### DO FALECIMENTO DE SÓCIO

**CLAUSULA 13ª** - Falecendo ou interditado qualquer sócio, a sociedade continuará suas atividades com os herdeiros ou sucessores. Não sendo possível ou inexistindo interesses desses ou do(s) sócio(s) remanescente(s) o valor de seus haveres será apurado e



# CONSOLIDAÇÃO DO CONTRATO SOCIAL DA SOCIEDADE EMPRESÁRIA LIMITADA

## O CEARENSE DISTRIBUIDORA DE PEÇAS LTDA

02.044.971/0001-69

---

liquidado com base na situação patrimonial da sociedade à data da resolução, verificada em balanço especialmente levantado.

**Parágrafo único.** O mesmo procedimento será adotado em outros casos em que a sociedade se resolva em relação ao seu sócio.

### DA DECLARAÇÃO DE DESIMPEDIMENTO

**CLAUSULA 14ª** - O administrador declara, sob as pernas da lei que não está impedido de exercer a administração da sociedade, por lei especial em virtude de condenação criminal, ou por se encontrar em sob os efeitos dela, a pena que vede, ainda que temporariamente, o acesso à carga pública, ou por crime falimentar, de prevaricação, peita ou suborno, concussão, peculato ou contra a economia popular, contra o sistema financeiro nacional, contra normas de defesa da concorrência, contra as relações de consumo, fé pública ou propriedade.

### DO PORTE EMPRESARIAL

**CLAUSULA 15ª** - Os sócios declaram que a sociedade se enquadra como Empresa de Pequeno Porte - EPP, nos termos da Lei Complementar nº 123, de 14 de dezembro de 2006, e que não se enquadra em qualquer das hipóteses de exclusão relacionadas no § 4º do art. 3º da mencionada lei. (art. 3º, II, LC nº 123, de 2006)

### DOS CASOS OMISSOS

**CLAUSULA 16ª** - Os casos omissos no presente contrato serão resolvidos pelo consenso dos sócios com observância da Lei nº 10.406/2002.





**CONSOLIDAÇÃO DO CONTRATO SOCIAL DA SOCIEDADE EMPRESÁRIA LIMITADA**

**O CEARENSE DISTRIBUIDORA DE PEÇAS LTDA**

**02.044.971/0001-69**

**DO FORO**

**CLAUSULA 17ª** - Fica eleito o foro da cidade de Campina Grande-PB para o exercício e o cumprimento dos direitos e obrigações resultantes deste contrato

E por se acharem em perfeito acordo em tudo quanto neste instrumento particular foi lavrado, obrigam-se a cumprir o presente contrato assinando-o em única via destinado ao registro e arquivamento na Junta Comercial do Estado da Paraíba, para que produza os efeitos legais.

Campina Grande-PB, 25/02/2021.

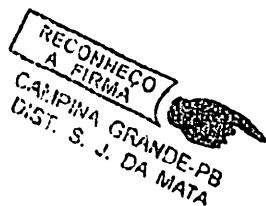

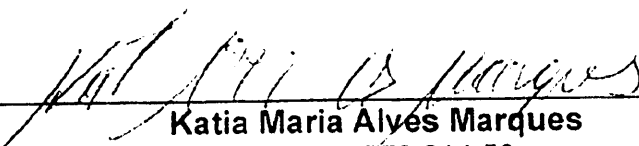
  
\_\_\_\_\_  
**Katia Maria Alves Marques**  
CPF 206.779.014-53  
Sócia

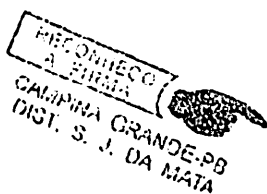

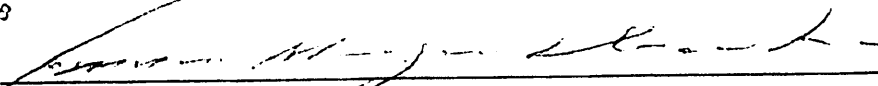
  
\_\_\_\_\_  
**Francisco Marques Clementino**  
CPF 503.979.154-20  
Sócio-Administrador

CR

CAMPINA GRANDE CARTÓRIO ÚNICO DO DISTRITO DE SÃO JOSÉ DA MATA  
Rua Manoel Fernandes, 74 - Distrito de São José da Mata - Campina Grande - PB  
Cep 58441-000 - Fone: (31) 3314-1233 / 3331-4120 / 3331-4121  
Cidade do notário: Campina Grande - PB

Nome: Katia Maria Alves Marques  
 SEM PÚBLICA  ATENÇÃO À SAÚDE  SEM PRAZO  
 Campina Grande, PB - 01 MAR. 2021  
 SEÇÃO NORMAL ALC38871-PNNH  
 SEÇÃO DIGITAL

Rodrigo Freire Costa  
 Oficial Registrador  
 Distrito de São José da Mata

CR

CAMPINA GRANDE CARTÓRIO ÚNICO DO DISTRITO DE SÃO JOSÉ DA MATA  
Rua Manoel Fernandes, 74 - Distrito de São José da Mata - Campina Grande - PB  
Cep 58441-000 - Fone: (31) 3314-1233 / 3331-4120 / 3331-4121  
Cidade do notário: Campina Grande - PB

Nome: Blumentine Francisco Marques  
 SEM PÚBLICA  ATENÇÃO À SAÚDE  SEM PRAZO  
 Campina Grande, PB - 01 MAR. 2021  
 SEÇÃO NORMAL ALC38872-PXTC  
 SEÇÃO DIGITAL

Rodrigo Freire Costa  
 Oficial Registrador  
 Distrito de São José da Mata

CERTIFICO O REGISTRO EM 11/03/2021 10:30 SOB Nº 20210194634.  
 PROTOCOLO: 210194634 DE 08/03/2021.  
 CÓDIGO DE VERIFICAÇÃO: 12101629590. CNPJ DA SEDE: 02044971000169.  
 NIRE: 25200308964. COM EFEITOS DO REGISTRO EM: 25/02/2021.  
 O CEARENSE DISTRIBUIDORA DE PECAS LTDA



**11ª ALTERAÇÃO CONTRATAUL DA SOCIEDADE EMPRESÁRIA LIMITADA****O CEARENSE DISTRIBUIDORA DE PEÇAS LTDA****02.044.971/0001-69**

---

FRANCISCO MARQUES CLEMENTINO, brasileiro, natural de Icó - CE, casado sob o regime de comunhão parcial bens, Empresário, nascido em 17/10/1963, RG 1.492.971 SSP-PB, e CPF nº 503.979.154-20 residente e domiciliado na cidade de Campina Grande-PB, na Rua Paulo de Frontin, nº 50, Catolé, CEP 58.410-105.

KATIA MARIA ALVES MARQUES, Brasileira, natural de Campina Grande – PB, casada sob o regime de comunhão parcial bens, Empresária, data de nascimento 15/05/1959, portadora da carteira de identidade (RG) nº 481.298, expedida por SSP/PB e CPF nº 206.779.014-53, residente e domiciliada na cidade de Campina Grande-PB, na Rua Paulo de Frontin, nº 50, Catolé, CEP: 58.410-105.

Único(a)s sócio(a)s da Sociedade Empresária Limitada denominada O CEARENSE DISTRIBUIDORA DE PEÇAS LTDA, com sede a Avenida Jornalista Assis Chateaubriand, nº 2119, Bairro Tambor, Campina Grande-PB, CEP 58.414-500, com contrato social arquivado na JUCEP sob NIRE 25200308964, por despacho em 19/08/1997 e inscrita no CNPJ sob o nº 02.044.971-0001-69, resolvem alterar seu contrato social nos termos da Lei nº 10.406/2002, mediante cláusulas e condições seguintes:

**CLÁUSULA I. DA ALTERAÇÃO DO OBJETO SOCIAL**

O objeto social da empresa passará a ser: Comercio por atacado de caminhões novos e usados , Comercio a varejo de automóveis camionetas e utilitários novos , Comercio por atacado de automóveis Camionetas e utilitários novos e usados , Comercio por atacado de ônibus e micro-ônibus novos e usados , Serviços de manutenção e reparação mecânica de Veículos automotores, Serviços de lanternagem ou funilaria e pintura de veículos automotores , Serviços e manutenção e reparação elétrica de veículos automotores , Serviços de alinhamento e balanceamento de veículos automotores , Comercio a varejo de peças e acessórios novos para veículos automotores , Comercio a varejo de pneumáticos e câmaras de ar , Atividades de Consultoria em gestão Empresarial, exceto consultoria técnica especifica , Atividades de intermediação e agenciamento de serviços e negócios em geral , exceto imobiliários

**11ª ALTERAÇÃO CONTRATAUL DA SOCIEDADE EMPRESÁRIA LIMITADA  
O CEARENSE DISTRIBUIDORA DE PEÇAS LTDA**

**02.044.971/0001-69**

---

**Atividade Principal:**

**4511-01/04 Comercio por atacado de caminhões novos e usados**

**Atividade(s) Secundária(s):**

**4511-1/01 Comercio a varejo de automóveis camionetas e utilitários novos**

**4511-01/03 Comercio por atacado de automóveis Camionetas e utilitários novos e usados**

**4511-1/06 Comercio por atacado de ônibus e micro-ônibus novos e usados**

**4520-0/01 Serviços de manutenção e reparação mecânica de veículos automotores**

**4520-0/02 Serviços de lanternagem ou funilaria e pintura de veículos automotores**

**4520-0/03 Serviços de manutenção e reparação elétrica de veículos automotores**

**4520-0/04 Serviços de Alinhamento e balanceamento de Veículos automotores**

**4530-7/03 Comercio a varejo de peças e acessórios novos para veículos automotores**

**4530-7/05 Comercio a varejo de pneumáticos e camarás de ar**

**7020-4/00 Atividades de consultoria em gestão empresarial, exceto consultoria técnica específica**

**7490-1/04 Atividades de intermediação e agenciamento de serviços e negócios em geral, exceto imobiliários**

**CLÁUSULA II. DA RATIFICAÇÃO**

As demais cláusulas do contrato de constituição e posterior(es) aditivo(s) que não foram modificadas pelo presente instrumento, permanecem em pleno vigor.

E, por se acharem em perfeito acordo em tudo quanto neste instrumento particular foi lavrado, obrigam-se a cumprir o presente contrato assinando-o em única via, destinado ao registro e arquivamento na junta Comercial do Estado de Paraíba , para que produza os efeitos legais .

**11ª ALTERAÇÃO CONTRATAUL DA SOCIEDADE EMPRESÁRIA LIMITADA  
O CEARENSE DISTRIBUIDORA DE PEÇAS LTDA**

**02.044.971/000169**

---

**CAMPINA GRANDE 08 DE ABRIL /2022**

---

**FRANCISCO MARQUES CLEMENTINO**

Socio Administrador

CPF 503.979.154-20

---

**KATIA MARIA ALVES MARQUES**

Socia – Administradora

CPF 206.779.014-53



## ASSINATURA ELETRÔNICA

Certificamos que o ato da empresa O CEARENSE DISTRIBUIDORA DE PECAS LTDA consta assinado digitalmente por:

IDENTIFICAÇÃO DO(S) ASSINANTE(S)	
CPF/CNPJ	Nome
20677901453	KATIA MARIA ALVES MARQUES
50397915420	FRANCISCO MARQUES CLEMENTINO

CERTIFICO O REGISTRO EM 22/04/2022 10:10 SOB Nº 20220245487.  
PROTOCOLO: 220245487 DE 20/04/2022.  
CÓDIGO DE VERIFICAÇÃO: 12205019320. CNPJ DA SEDE: 02044971000169.  
NIRE: 25200308964. COM EFEITOS DO REGISTRO EM: 08/04/2022.  
O CEARENSE DISTRIBUIDORA DE PECAS LTDA



MARIA DE FATIMA VENTURA VENANCIO  
SECRETÁRIA-GERAL  
[www.redesim.pb.gov.br](http://www.redesim.pb.gov.br)

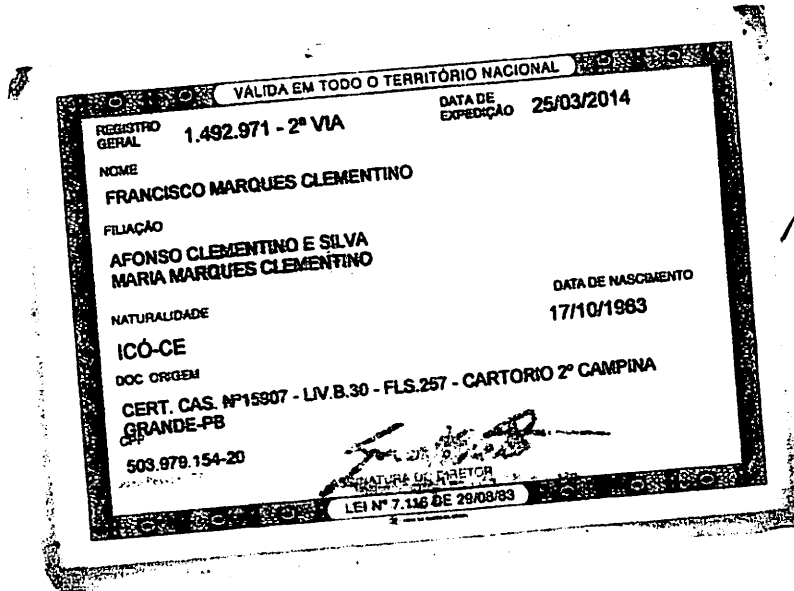
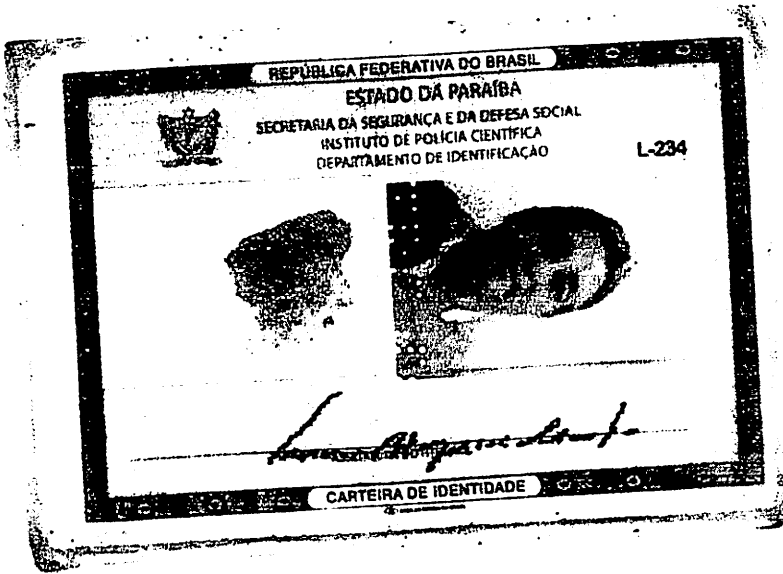

Documento Autenticado Digitalmente de acordo com os artigos 1º, 3º e 7º inc. V 8º, 41 e 52 da Lei Federal 8.935/1994 e Art. 6º inc. V 8º, 41 e 52 da Lei Estadual 8.721/2008 autêntico e presente imagem digitalizada, reprodução fiel do documento apresentado e conferido neste ato. O referido é verdade. Dou fé. .... Confira os dados do ato em: <https://sejodigital.tjpb.jus.br> ou Consulte o Documento em: <https://azevedobastos.not.br/documento/122800501215275242537>



**CARTÓRIO**  
Autenticação Digital Código: 122800501215275242537-1  
Data: 05/01/2021 13:53:59  
Valor Total do Ato: R\$ 4,66  
Selo Digital Tipo Normal C: AKY85164-ETYS;



C.N.J. OR. 87/00

**Cartório Azevêdo Bastos**  
Av. Presidente Epitácio Pessoa - 1148  
Bairro dos Estados, João Pessoa - PB  
(83) 3244-3404 - [cartorio@azevedobastos.not.br](mailto:cartorio@azevedobastos.not.br)  
<https://azevedobastos.not.br>

  
Bel. Valber Azevêdo de Miranda Cavalcanti  
Titular

TJPB



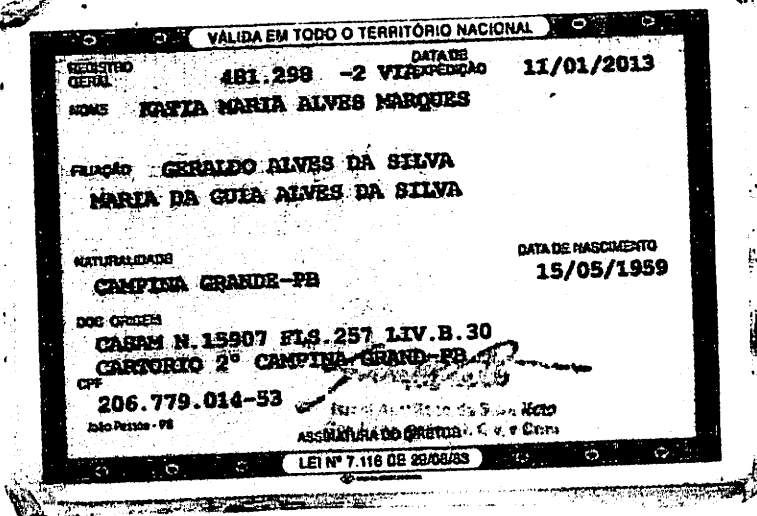
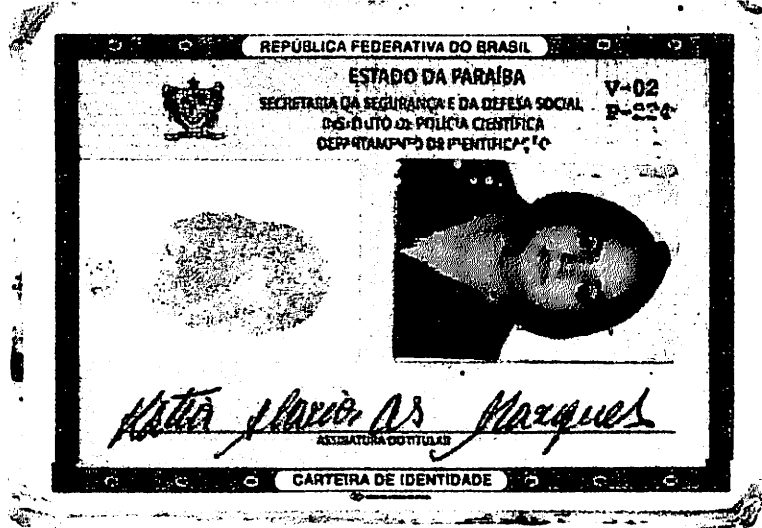

Documento Autenticado Digitalmente de acordo com os artigos 1º, 3º e 7º inc. V 8º, 41 e 52 da Lei Federal 8.935/1994 e Art. 6 Inc. XII da Lei Estadual 8.721/2008 autêntico e presente imagem digitalizada, reprodução fiel do documento apresentado e conferido neste ato. O referido é verdade. Dou fé. .... Confira os dados do ato em: <https://selodigital.tjpb.jus.br> ou Consulte o Documento em: <https://azevedobastos.no.br/documento/122800501219870562445>



**CARTÓRIO**  
Autenticação Digital Código: 122800501219870562445-1  
Data: 05/01/2021 13:54:01  
Valor Total do Ato: R\$ 4,86  
Selo Digital Tipo Normal C: AKY85186-94V4;



**Cartório Azevêdo Bastos**  
Av. Presidente Epitácio Pessoa - 1145  
Bairro dos Estados, João Pessoa - PB  
(83) 3244-8404 - [cartorio@azevedobastos.net.br](mailto:cartorio@azevedobastos.net.br)  
<https://azevedobastos.net.br>

Bel. Vélber Azevêdo Miranda Cavalcanti  
Titular

TJPB





CÓDIGO DE CONTROLE  
7FA3.7496.1266.FACB



Emitido pela Secretaria da Receita Federal do Brasil  
às 10:46:22 do dia 25/04/2018 (hora e data de Brasília)  
dígito verificador: 00  
VÁLIDO SOMENTE COM COMPROVANTE DE IDENTIFICAÇÃO

Ministério da Fazenda  
Receita Federal  
COMPROVANTE DE INSCRIÇÃO CPF



Número  
503.979.154-20

Nome  
FRANCISCO MARQUES CLEMENTINO

Nascimento  
17/10/1963

Documento Autenticado Digitalmente de acordo com os artigos 1º, 3º e 7º inc. V 8º, 41 e 52 da Lei Federal 8.935/1994 e Art. 6 Inc. XII da Lei Estadual 8.721/2008 autêntico a presente imagem digitalizada, reprodução fiel do documento apresentado e conferido neste ato. O referido é verdade. Dou fé, .....



CARTÓRIO Autenticação Digital Código: 122801011204093487307-1  
Data: 10/11/2020 14:07:24  
Valor Total do Ato: R\$ 4,58  
Selo Digital Tipo Normal C: AKR23636-OEZC;



CNPJ: 08.870-0

**Cartório Azevêdo Bastos**  
Av. Presidente Epitácio Pessoa - 1145  
Bairro dos Estados, João Pessoa - PB  
(03) 3244-3464 - cartorio@azevedobastos.net.br  
<https://azevedobastos.net.br>

Boi. Válber Azevedo de Miranda Cavalcanti  
Titular

TJPB



MINISTÉRIO DA FAZENDA  
Secretaria de Receita Federal

**CPF - CADASTRO DE PESSOAS FÍSICAS**

Nome:  
**KATIA MARIA ALVES MACHES**

Nº de Inscrição: **208779014-53** Data de Nascimento: **15/06/58**



Emido em: 05/01/2021

**VALIDO EM TODO O TERRITÓRIO NACIONAL**

Cartório Azevêdo Bastos

*[Handwritten Signature]*

Este documento é o comprovante de inscrição no Cadastro de Pessoas Físicas - CPF, emitido e assinado por autoridade competente. Não possui validade se não estiver acompanhado desta.



**CARTÓRIO**  
Autenticação Digital Código: 122800501215203289416-1  
Data: 05/01/2021 13:54:00  
Valor Total do Ato: R\$ 4,88  
Selo Digital Tipo Normal C: AKY85165-DWGY;



**Cartório Azevêdo Bastos**  
Av. Presidente Epitácio Pessoa - 1145  
Bairro dos Estados, João Pessoa - PB  
(03) 3244-6404 - cartorio@azevedobastos.not.br  
<https://azevedobastos.not.br>

Bel. Váiber Azevêdo da Miranda Cavalcanti  
TTPB



Documento Autenticado Digitalmente de acordo com os artigos 1º, 3º e 7º inc. V 8º, 41 e 52 da Lei Federal 8.935/1994 e Art. 6º Inc. XII da Lei Estadual 8.721/2008 autenticado a presente imagem digitalizada, reprodução fiel do documento apresentado e conferido neste ato. O referido é verdade. Dou fé. \*\*\*\*\* Confirma os dados do ato em: <https://selodigital.tjpb.jus.br> ou Consulta o Documento em: <https://azevedobastos.not.br/documento/122800501215203289416>



**MINISTÉRIO DA FAZENDA**  
**Secretaria da Receita Federal do Brasil**  
**Procuradoria-Geral da Fazenda Nacional**

**CERTIDÃO POSITIVA COM EFEITOS DE NEGATIVA DE DÉBITOS RELATIVOS AOS TRIBUTOS  
FEDERAIS E À DÍVIDA ATIVA DA UNIÃO**

**Nome: O CEARENSE DISTRIBUIDORA DE PECAS LTDA**  
**CNPJ: 02.044.971/0001-69**

Ressalvado o direito de a Fazenda Nacional cobrar e inscrever quaisquer dívidas de responsabilidade do sujeito passivo acima identificado que vierem a ser apuradas, é certificado que:

1. constam débitos administrados pela Secretaria da Receita Federal do Brasil (RFB) com exigibilidade suspensa nos termos do art. 151 da Lei nº 5.172, de 25 de outubro de 1966 - Código Tributário Nacional (CTN), ou objeto de decisão judicial que determina sua desconsideração para fins de certificação da regularidade fiscal, ou ainda não vencidos; e
2. não constam inscrições em Dívida Ativa da União (DAU) na Procuradoria-Geral da Fazenda Nacional (PGFN).

Conforme disposto nos arts. 205 e 206 do CTN, este documento tem os mesmos efeitos da certidão negativa.

Esta certidão é válida para o estabelecimento matriz e suas filiais e, no caso de ente federativo, para todos os órgãos e fundos públicos da administração direta a ele vinculados. Refere-se à situação do sujeito passivo no âmbito da RFB e da PGFN e abrange inclusive as contribuições sociais previstas nas alíneas 'a' a 'd' do parágrafo único do art. 11 da Lei nº 8.212, de 24 de julho de 1991.

A aceitação desta certidão está condicionada à verificação de sua autenticidade na Internet, nos endereços <<http://rfb.gov.br>> ou <<http://www.pgfn.gov.br>>.

Certidão emitida gratuitamente com base na Portaria Conjunta RFB/PGFN nº 1.751, de 2/10/2014.

Emitida às 09:04:30 do dia 20/09/2022 <hora e data de Brasília>.

Válida até 19/03/2023.

Código de controle da certidão: **A1BE.A1F7.3993.4C31**

Qualquer rasura ou emenda invalidará este documento.



**GOVERNO DO ESTADO DA PARAÍBA**  
**SECRETARIA DE ESTADO DA FAZENDA - SEFAZ**

# CERTIDÃO

CÓDIGO: 6011.4762.DEE5.BB10

Emitida no dia 23/01/2023 às 10:51:15

Nome Empresarial:

**O CEARENSE DISTRIBUIDORA DE PECAS LTDA**

Endereço:

**JORNALISTA ASSIS CHATEAUBRIAND**

Número:

**2119**

Complemento:

Bairro:

**TAMBOR**

Município:

**CAMPINA GRANDE**

CEP:

**58414-500**

Inscr. Estadual:

**16.117.123-0**

Situação Cadastral:

**ATIVO**

CNPJ/CPF:

**02.044.971/0001-69**

Certifico, observadas as disposições da legislação vigente e de acordo com os assentamentos existentes neste órgão, que o Contribuinte supra identificado está em situação **REGULAR** perante a Fazenda Pública Estadual, **com relação a débitos fiscais administrativos e inscritos em Dívida Ativa.**

A presente Certidão não compreende débitos cuja exigibilidade esteja suspensa, nem exclui o direito de a Fazenda Pública Estadual, a qualquer tempo, cobrar valores a ela porventura devidos pelo referido Contribuinte.

Esta certidão é válida **por 60 (sessenta) dias a partir da data de sua emissão**, devendo ser confirmada a sua autenticidade através do serviço *Validar Certidão de Débito* na página [www.sefaz.pb.gov.br](http://www.sefaz.pb.gov.br).



ESTADO DA PARAIBA  
PREFEITURA MUNICIPAL DE CAMPINA GRANDE  
SECRETARIA DE FINANÇAS  
DIRETORIA DE ARRECADAÇÃO TRIBUTÁRIA

## **CERTIDÃO NEGATIVA PARA COM A FAZENDA MUNICIPAL**

### **Identificação do Contribuinte**

CGM: 1012158  
Nome: O CEARENSE DISTRIBUIDORA DE PECAS LTDA  
CNPJ/CPF: 02044971000169  
Endereço: AV ASSIS CHATEAUBRIAND, 2119,  
Bairro: TAMBOR  
CEP: 58105000  
Cidade: CAMPINA GRANDE/PB

Certificamos para os devidos fins, que até a presente data, não consta em nossos arquivos, crédito tributários vencidos para com a Fazenda Municipal, de responsabilidade do contribuinte acima mencionado, ficando ressalvado o direito de a Fazenda Municipal cobrar qualquer débito que venha a ser apurado em levantamento posterior.

Certidão expedida com base na Lei Complementar 116 de 14 de dezembro de 2016 (Código Tributário Municipal), combinado com o art. 205, da Lei nº 5.172, de 25.10.1966 (Código Tributário Nacional).

**VALIDA POR 90 DIAS**

Campina Grande, 24 de Fevereiro de 2023

Observações:

**Código de verificação: [20331142203202641000719399807412100]**

Para validar o documento da Certidão deve acessar site: <https://ecidadeonline.campinagrande.pb.gov.br/>

Voltar

Imprimir



## **Certificado de Regularidade do FGTS - CRF**

**Inscrição:** 02.044.971/0001-69  
**Razão Social:** O CEARENSE DISTRIBUIDORA DE PECAS LTDA  
**Endereço:** R AV.ASSIS CHATEAUBRIAND 2119 0 / TAMBOR / CAMPINA GRANDE / PB / 58105-000

A Caixa Econômica Federal, no uso da atribuição que lhe confere o Art. 7, da Lei 8.036, de 11 de maio de 1990, certifica que, nesta data, a empresa acima identificada encontra-se em situação regular perante o Fundo de Garantia do Tempo de Serviço - FGTS.

O presente Certificado não servirá de prova contra cobrança de quaisquer débitos referentes a contribuições e/ou encargos devidos, decorrentes das obrigações com o FGTS.

**Validade:** 10/02/2023 a 11/03/2023

**Certificação Número:** 2023021000560047121900

Informação obtida em 24/02/2023 09:04:43

A utilização deste Certificado para os fins previstos em Lei esta condicionada a verificação de autenticidade no site da Caixa:  
**[www.caixa.gov.br](http://www.caixa.gov.br)**



PODER JUDICIÁRIO  
JUSTIÇA DO TRABALHO

## **CERTIDÃO NEGATIVA DE DÉBITOS TRABALHISTAS**

Nome: O CEARENSE DISTRIBUIDORA DE PECAS LTDA (MATRIZ E FILIAIS)  
CNPJ: 02.044.971/0001-69  
Certidão n°: 3087249/2023  
Expedição: 23/01/2023, às 10:55:11  
Validade: 22/07/2023 - 180 (cento e oitenta) dias, contados da data de sua expedição.

Certifica-se que **O CEARENSE DISTRIBUIDORA DE PECAS LTDA (MATRIZ E FILIAIS)**, inscrito(a) no CNPJ sob o n° **02.044.971/0001-69**, **NÃO CONSTA** como inadimplente no Banco Nacional de Devedores Trabalhistas. Certidão emitida com base nos arts. 642-A e 883-A da Consolidação das Leis do Trabalho, acrescentados pelas Leis ns.º 12.440/2011 e 13.467/2017, e no Ato 01/2022 da CGJT, de 21 de janeiro de 2022. Os dados constantes desta Certidão são de responsabilidade dos Tribunais do Trabalho.

No caso de pessoa jurídica, a Certidão atesta a empresa em relação a todos os seus estabelecimentos, agências ou filiais.

A aceitação desta certidão condiciona-se à verificação de sua autenticidade no portal do Tribunal Superior do Trabalho na Internet (<http://www.tst.jus.br>).

Certidão emitida gratuitamente.

### **INFORMAÇÃO IMPORTANTE**

Do Banco Nacional de Devedores Trabalhistas constam os dados necessários à identificação das pessoas naturais e jurídicas inadimplentes perante a Justiça do Trabalho quanto às obrigações estabelecidas em sentença condenatória transitada em julgado ou em acordos judiciais trabalhistas, inclusive no concernente aos recolhimentos previdenciários, a honorários, a custas, a emolumentos ou a recolhimentos determinados em lei; ou decorrentes de execução de acordos firmados perante o Ministério Público do Trabalho, Comissão de Conciliação Prévia ou demais títulos que, por disposição legal, contiver força executiva.



O CEARENSE DISTRIBUIDORA DE PEÇAS LTDA –EPP  
CNPJ: 02.044.971/0001-69

---

REFERENTE: PREGÃO ELETRÔNICO Nº 00008/2023  
PREFEITURA MUNICIPAL DE ASSUNÇÃO - PB.

PROPONENTE: O CEARENSE DISTRIBUIDORA DE PEÇAS LTDA EPP  
CNPJ: 02.044.971/0001-69

AO PREGOEIRO E EQUIPE DE APOIO.

1.0- **Declaração de que não possui no quadro societário servidor público da ativa do órgão realizador do certamo ou de qualquer entidade a ele vinculada.**

O proponente acima qualificado declara não possuir em seu quadro societário e de funcionários, qualquer servidor efetivo ou comissionado ou empregado desta Prefeitura Municipal de Assunção, como também em nenhum órgão ou entidade a ela vinculada exercendo funções técnicas, comerciais, administrativas ou societárias.

CAMPINA GRANDE, 02 DE MARÇO DE 2023

O CEARENSE  
DISTRIBUIDORA DE PECAS  
LTDA:02044971000169

Assinado de forma digital por O  
CEARENSE DISTRIBUIDORA DE  
PECAS LTDA:02044971000169  
Dados: 2023.03.01 11:02:15 -03'00'

O CEARENSE DISTRIBUIDORA DE PEÇAS E SERVIÇOS LTDA EPP  
FRANCISCO MARQUES CLEMENTINO (SÓCIO)  
RG: 1.492.971 SSP/PB | CPF:503.979.154-20



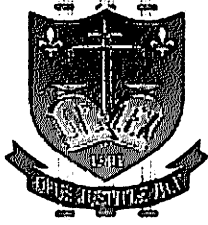

PODER JUDICIÁRIO  
TRIBUNAL DE JUSTIÇA DA PARAÍBA  
TELEJUDICIÁRIO - CENTRAL DE CERTIDÕES  
Praça João Pessoa, s/n - CEP 58013-902 - João Pessoa (PB)  
Telefone: (83) 3216-1440



## CERTIDÃO NEGATIVA

### FALÊNCIA / RECUPERAÇÃO JUDICIAL E EXTRAJUDICIAL

Certificamos que, em pesquisa realizada nos registros de distribuição de feitos de falência e recuperação ativos nos cartórios comuns e/ou especializados, em todas as comarcas do Estado da Paraíba, **nada consta** contra:

CNPJ: 02.044.971/0001-69

Razão Social: O CEARENSE DISTRIBUIDORA DE PECAS LTDA

Nome Fantasia: O CEARENSE DISTRIBUIDORA DE PECAS LTDA

**Certidão emitida às 09:07 de 24/02/2023.**

Validade 30 dias

- 
1. Esta certidão foi expedida gratuitamente, através da internet, com base na Resolução nº 17/2010, da Presidência do TJPB e na Resolução nº 121/2010 do CNJ.
  2. O número do documento constante nesta certidão foi informado pelo próprio solicitante. Sua autenticidade deverá ser conferida pelo interessado confrontando com o documento original (ex: CPF e RG).
  3. Esta certidão não terá validade para fins de instrução de processos judiciais.
  4. A pesquisa é restrita aos dados fornecidos pelo solicitante, ficando ressalvados os registros cadastrados de forma diversa.
  5. A pesquisa foi realizada nos seguintes sistemas processuais: PJE1G, SISCOMW.
- 

Para confirmar a autenticidade deste documento acesse <http://app.tjpb.jus.br/certo/validarcertidao> e insira o código de validação: **Yr9Xy3+k**. Você pode também ler o código QR apresentado no cabeçalho.



**CONSELHO REGIONAL DE CONTABILIDADE DO ESTADO DA PARAÍBA  
CERTIDÃO DE HABILITAÇÃO PROFISSIONAL**

O CONSELHO REGIONAL DE CONTABILIDADE DO ESTADO DA PARAÍBA certifica que o(a) profissional identificado(a) no presente documento encontra-se habilitado para o exercício da profissão contábil.

**IDENTIFICAÇÃO DO REGISTRO**

NOME.....	: FRANCISCO DAS CHAGAS AZEVEDO
REGISTRO.....	: PB-001120/O-1
CATEGORIA.....	: TÉCNICO EM CONTABILIDADE
CPF.....	: ***.236.154-**

A falsificação deste documento constitui-se em crime previsto no Código Penal Brasileiro, sujeitando o autor à respectiva ação penal.

Emissão: PARAÍBA, 01/12/2022 as 08:14:22.

Válido até: 01/03/2023.

Código de Controle: 0509.8934.7538.3098.

Para verificar a autenticidade deste documento consulte o site do CRCPB.



**CONSELHO REGIONAL DE CONTABILIDADE DO ESTADO DA PARAÍBA  
CERTIDÃO DE HABILITAÇÃO PROFISSIONAL**

O CONSELHO REGIONAL DE CONTABILIDADE DO ESTADO DA PARAÍBA certifica que o(a) profissional identificado(a) no presente documento encontra-se habilitado para o exercício da profissão contábil.

**IDENTIFICAÇÃO DO REGISTRO**

NOME.....	: FRANCISCO DAS CHAGAS AZEVEDO
REGISTRO.....	: PB-001120/O-1
CATEGORIA.....	: TÉCNICO EM CONTABILIDADE
CPF.....	: ***.236.154-**

A falsificação deste documento constitui-se em crime previsto no Código Penal Brasileiro, sujeitando o autor à respectiva ação penal.

Emissão: PARAÍBA, 03/05/2022 as 14:04:49.

Válido até: 01/08/2022.

Código de Controle: 8942.7508.3189.3444.

Para verificar a autenticidade deste documento consulte o site do CRCPB.

O presente documento digital foi conferido com o original e assinado digitalmente por MARCELO TIMOTEO DE OLIVEIRA, em sexta-feira, 9 de abril de 2021 12:10:23 GMT-03:00, CNS: 06.870-0 - 1º OFÍCIO DE REGISTRO CIVIL DAS PESSOAS NATURAIS E TABELIONATO DE NOTAS/PB, nos termos da medida provisória N. 2.200-2 de 24 de agosto de 2001. Sua autenticidade deverá ser confirmada no endereço eletrônico <https://www.tpb.pb.gov.br/autenticidade>. O presente documento digital não tem validade jurídica em razão de sua emissão no Tabelionato de Notas. Documento de Matr. Provisório nº 400/2000 CNI nº 01/00000000

**REPÚBLICA FEDERATIVA DO BRASIL**  
**CARTEIRA DE IDENTIDADE PROFISSIONAL**  
**CONSELHO REGIONAL DE CONTABILIDADE**  
**DO ESTADO DA PARAÍBA**

CATEGORIA	Nº DO REGISTRO
TÉCNICO EM CONTABILIDADE	PB-001120/O-1
NOME	
FRANCISCO DAS CHAGAS AZEVEDO	
FILIAÇÃO	
MARCELINO APRIGIO DE AZEVEDO	
MARIA ADELIA DE AZEVEDO	

ASSINATURA DO PROFISSIONAL

NASCIMENTO	NACIONALIDADE	NATURALIDADE
05-08/1947	BRASILEIRA	CARNAUBA DOS DANTAS - RN
DIPLOMAÇÃO	CPF	RG
31/12/1968	157.236.154-91	171093 SSP-PB
TÍTULO		TÍTULO EXPEDIDO (OU DECL. DE PROVISIONADO)
TÉCNICO EM CONTABILIDADE		CO. FGO ESTADUAL DA PRATA

Esta carteira tem fé pública como documento de identidade, nos termos do art. 18 do Decreto-Lei nº 9.295/46, c/c art. 1º da Lei nº 6.208/75.

DATA DE EXPEDIÇÃO  
10/08/2012

Gláucio Costa de Macedo  
PRESIDENTE DO CRC

VALIDA EM TODO O TERRITÓRIO NACIONAL

5º OFÍCIO DE NOTAS DE CAMPINA GRANDE - PARAÍBA  
 Prof. Cleonildo Paschoa, 211 Centro | CEP: 57.400-392 | Campina Grande - PB  
 Fone: (83) 3342-3666 | E-mail: [cartorio@azevedobastos.net.br](mailto:cartorio@azevedobastos.net.br) | Daniele Vitor de Amorim - Frontista

Autêntico a presente cópia, reproduzida fiel e integralmente, apresentado. La testatunha da veridade.  
 Campina Grande-PB 24/02/2019 15:36:31  
 Leane Mota Amorim - Escrevente Autorizada  
 [2019-012857] EMUL:R\$ 0,49 FAREN:R\$ 0,29 FERRA:R\$ 0,50 ISO:R\$ 0,00  
 SELO DIGITAL: A3C57193-7D1C  
 Confira a autenticidade em <https://selodigital.tpb.pb.gov.br>

*Leane Mota Amorim*

**Leane Mota Amorim**  
**ESCREVENTE**  
**5º OFÍCIO DE NOTAS**



**Cartório Azevedo Bastos**  
 Av. Presidente Epitácio Pessoa - 1148  
 Bairro dos Estados, João Pessoa - PB  
 (83) 3244-8404 • [cartorio@azevedobastos.net.br](mailto:cartorio@azevedobastos.net.br)  
<https://azevedobastos.net.br>

Válber Azevedo do M. Cavalcanti  
 Titular





### ATESTADO DE CAPACIDADE TÉCNICA

Atestamos para os devidos fins de direito que a empresa **O CEARENSE DISTRIBUIDORA DE PEÇAS LTDA**, com sede na Avenida Assis Chateaubriand, 2119 no bairro do Tambor em Campina Grande/PB, inscrita no CNPJ sob o nº 02.044.971/0001-69, mantém com este órgão **DER/PB**, bom desempenho no tocante ao Fornecimento de Peças para veículos das linhas, leve, médio, pesado e máquinas, bem como na **Execução dos Serviços**.

Assim, não havendo fatos supervenientes que desabonem sua conduta técnica e comercial, dentro dos padrões de qualidade e desempenho e que cumpre com sua obrigação, não havendo reclamação ou objeção quanto à qualidade dos produtos e serviços, junto a este órgão até a presente data.

Campina Grande, 19 de Janeiro 2022



*[Handwritten signature of Wilson Izidro dos Santos]*

Wilson Izidro dos Santos  
Engº Residente - RR. C. Grande  
DER - PB

O CEARENSE DISTRIBUIDORA  
DE PEÇAS  
LTDA:02044971000169

Assinado de forma digital por O  
CEARENSE DISTRIBUIDORA DE PEÇAS  
LTDA:02044971000169  
Dados: 2022.02.15 13:57:03 -03'00'



Conheço, por semelhança, a(s) firma(s) de:  
**ILSON IZIDRO DOS SANTOS.**

Campina Grande/PB 19/01/2022  
testemunho da verdade. Dou fé.  
prezente: **MARLENE COSTA SANTOS**  
o Digital: AMN37559-F7NY  
firma em <https://selodigital.tjpb.jus.br>  
pl R\$11,28 ISS R\$0,56 Farpem R\$0,34  
j R\$2,07 MP R\$0,18



Marlene Costa Santos

**CARTÓRIO SALMERON DANINIS**  
CARTÓRIO SALMERON DANINIS  
9º Tabelionato de Notas de Campina Grande/PB  
Rua Manoel de Medeiros, 100 - Centro - Campina Grande/PB  
CNPJ: 07.000.000/0001-01  
Fone: (31) 3321-3899 | (31) 3066-8699

Autenticado e presente copia, reproducao fiel do original  
apresentado. Em testemunho da verdade.  
Campina Grande-PB, 09/02/2022 10:56:42.  
Selo Digital: AMN07721-Z0AM  
Para consultar o selo, acesse  
<https://selodigital.tjpb.jus.br>  
E-MAIL: 2.02 FEB: 0.56 FARPEN: 0.34  
ISS: R\$ 0.14  
MP: R\$ 0.14

MARLENE COSTA SANTOS  
ILSON IZIDRO DOS SANTOS

**CARTÓRIO SALMERON DANINIS**  
CARTÓRIO SALMERON DANINIS  
9º Tabelionato de Notas de Campina Grande/PB  
Rua Manoel de Medeiros, 100 - Centro - Campina Grande/PB  
CNPJ: 07.000.000/0001-01  
Fone: (31) 3321-3899 | (31) 3066-8699

Confira os dados do ato em: <https://selodigital.tjpb.jus.br> ou Consulte o Documento em: <https://azevedobastos.not.br/documento/16095150225291208801>

**CARTÓRIO**  
Autenticação Digital Código: 16095150225291208801-1  
Data: 16/02/2022 15:09:27  
Valor Total do Ato: R\$ 5,02  
Selo Digital Tipo Normal C: AMN19458-WUAB;



**Cartório Azevêdo Bastos**  
Av. Presidente Epitácio Pessoa - 1145  
Bairro dos Estados, João Pessoa - PB  
(53) 3244-8404 - [cartorio@azevedobastos.net.br](mailto:cartorio@azevedobastos.net.br)  
<https://azevedobastos.net.br>

Váber Azevêdo de M. Cavalcanti  
Titular

**TJPB**

O presente documento digital foi conferido com o original e assinado digitalmente por ADAUTO JOSÉ FERNANDES RIBEIRO, em terça-feira, 15 de fevereiro de 2022 15:36:51 GMT-03:00, CNS: 06.870-0 - Cartório Azevêdo Bastos - 1º Ofício de Registro Civil das Pessoas Naturais e de Interdições e Tutel/PB, nos termos da medida provisória N. 2.200-2 de 24 de agosto de 2001. Sua autenticidade deverá ser confirmada no endereço eletrônico <https://azevedobastos.net.br> em nome do Tabelionato de Notas. Documento em nome de Marlene Costa Santos e Ilson Izidro dos Santos.



O CEARENSE DISTRIBUIDORA DE PECAS LTDA - EPP  
AV JORNALISTA ASSIS CHATEAUBRIAND, 2119 -Tambor  
58414-500 Campina Grande - PB  
Fone: (83) 3331-5069

**DANFE**  
DOCUMENTO AUXILIAR  
DA NOTA FISCAL  
ELETRÔNICA

0 - ENTRADA  
1 - SAÍDA

Nº 029564

SÉRIE 1  
FOLHA 1/1



CHAVE DE ACESSO  
2521 1202 0449 7100 0169 5500 1000 0295 6410 0055 8819

Consulta de autenticidade no portal nacional da NF-e  
[www.nfe.fazenda.gov.br/portal](http://www.nfe.fazenda.gov.br/portal)  
ou no site da Sefaz Autorizadora

NATUREZA DA OPERAÇÃO Venda de mercadoria		PROTOCOLO DE AUTORIZAÇÃO DE USO 325210037221230 27/12/2021 17:06:53	
INSCRIÇÃO ESTADUAL 16117123-0	INSCRIÇÃO ESTADUAL DO SUBST. TRIBUT.	CNPJ 02.044.971/0001-69	

DESTINATÁRIO / REMETENTE		CNPJ / CPF	DATA DA EMISSÃO
NOME / RAZÃO SOCIAL D E R - PB		09.122.706/0001-09	27/12/2021
ENDEREÇO MINISTRO JOSE AMERICO DE ALMEIDA, S-N,		BAIRRO / DISTRITO CENTRO	CEP 58040-300
MUNICÍPIO João Pessoa	UF PB	FONE / FAX (83) 8849-1607	INSCRIÇÃO ESTADUAL
			HORA DA SAÍDA 17:06:51

NÚMERO	VENCIMENTO	VALOR	NÚMERO	VENCIMENTO	VALOR	NÚMERO	VENCIMENTO	VALOR
001	26/01/2022	5.365,50						

CÁLCULO DO IMPOSTO		BASE DE CÁLCULO DO ICMS 0,00		VALOR DO ICMS 0,00	BASE DE CÁLCULO DO ICMS S.T. 0,00	VALOR DO ICMS SUBSTITUIÇÃO 0,00	VALOR TOTAL DOS PRODUTOS 5.365,50
VALOR DO FRETE 0,00	VALOR DO SEGURO 0,00	DESCONTO 0,00	OUTRAS DESP. 0,00	VALOR TOTAL DO IPI 0,00	VALOR APROX TRIB 1.759,76	VALOR TOTAL DA NOTA 5.365,50	

TRANSPORTADOR / VOLUMES TRANSPORTADOS		REPONSÁVEL FRETE Sem Frete	CÓDIGO ANTT	PLACA DO VEÍC -	UF	CNPJ / CPF
NOME / RAZÃO SOCIAL		MUNICÍPIO		UF	INSCRIÇÃO ESTADUAL	
ENDEREÇO	QUANTIDADE	ESPÉCIE	MARCA	NUMERAÇÃO	PESO BRUTO	PESO LÍQUIDO

COD. PROD.	DESCRIÇÃO DO PRODUTO / SERVIÇO	NCM/SH	CST	CFOP	UN	QTD	V. UNIT.	DESC	V. TOTAL	B. ICMS	VALOR ICMS	ALIQ ICMS	V. APROX. TRIBUTOS
19524	LUVVA ENGATE 3 E 4 VEL CX FS6209A 8209A	87084090	060	5405	PC	1,00	756,00	0,00	756,00	0,00	0,00	0,00	247,89
19521	SINCRONIZADOR 4 VEL CX FS6209A 8209A	87084090	060	5405	PC	2,00	627,75	0,00	1.255,50	0,00	0,00	0,00	411,68
19522	ANEL SINCRONIZADOR 4 VEL CX FS6209A 8209A	87084090	060	5405	PC	2,00	631,00	0,00	1.262,00	0,00	0,00	0,00	413,81
41581	CUBO ENGATE 3 E 4 VEL CX FS6209A 8209A	87084090	060	5405	UN	1,00	1.679,00	0,00	1.679,00	0,00	0,00	0,00	550,54
18857	PISTAO APOIO CX MARCHA FS6209A	87084090	060	5405	PC	3,00	5,00	0,00	15,00	0,00	0,00	0,00	4,92
18856	MOLA DE COMPRESSAO CX MARCHA FS6209A	73202010	060	5405	PC	3,00	6,00	0,00	18,00	0,00	0,00	0,00	6,32
	Valor PIS RS 0.12 Valor Cofins RS 0.54												
	COLAR EMBREAGEM	87089990	060	5405	PC	1,00	380,00	0,00	380,00	0,00	0,00	0,00	124,60

DADOS ADICIONAIS	RESERVADO AO FISCO
INFORMAÇÕES COMPLEMENTARES Orcamentos Numeros: 53859, 54224 OS 580 VEICULO MNX 5846 Valor aproximado dos tributos: Estadual R\$ 965,79. Federal R\$ 793,97. Municipal R\$ 0,00. Fonte: IBPT	

SANCES SISTEMAS   GESTÃO DE CONCESSIONÁRIAS   WWW.SANCES.COM.BR	
RECEBEMOS DE O CEARENSE DISTRIBUIDORA DE PECAS LTDA - EPP OS PRODUTOS E/OU SERVIÇOS CONSTANTES NA NOTA FISCAL INDICADA AO LADO. EMISSÃO: VALOR TOTAL: 5.365,50 DESTINATÁRIO: D E R - PB	NF-e
DATA DO RECEBIMENTO	Nº 029564
IDENTIFICAÇÃO E ASSINATURA DO RECEBEDOR	SÉRIE 1

**MUNICÍPIO DE CAMPINA GRANDE**

Secretaria Municipal de Finanças

Diretoria de Arrecadação - Av. Marechal Floriano Peixoto, nº 692, Centro - CEP 58.400-058 - Campina Grande - PB - Brasil - Fone: (83) 3310-9417

**NOTA FISCAL DE SERVIÇOS ELETRÔNICA - NFS-e**

Emissão (Horário de Brasília): **14/09/2021 09:11:07** Período de Competência: **09/2021** Município de Prestação do Serviço: **Campina Grande - PB**

Reg. Especial Tributação: **Nenhum** Exigibilidade do ISE: **Exigível em Campina Grande**

**PRESTADOR DE SERVIÇOS**Razão Social: **O CEARENSE DISTRIBUIDORA DE PECAS LTDA**Nome Fantasia: **\*\*\*\*\***Email: **ocearensecg@hotmail.com**

CPF/CNPJ: **02.044.971/0001-69** Inscrição Municipal: **356202** Inscrição Estadual: **161171230** Empresa Nacional: **Não** Incentivador Cultural: **Não** Fone/Fax: **(83) 3331-4775**

Endereço: **Avenida Jornalista Assis Chateaubriand, 2119, Tambor - CEP: 58414-500 - Campina Grande - PB****TOMADOR DE SERVIÇOS**Nome/Razão Social: **DER-PB DEPARTAMENTO DE ESTRADAS DE RODAGEM DO ESTADO DA PB**

CPF/CNPJ: **22.706/0001-09** Inscrição Municipal: Inscrição Estadual: Fone/Fax: E-mail:

Endereço: **Avenida Ministro José Américo de Almeida, SN, Torre - CEP: 58040-300 - João Pessoa - PB****SERVIÇO PRESTADO****1401 - Lubrificação, limpeza, lustração, revisão, carga e recarga, conserto, restauração, blindagem, manutenção e conservação de máquinas, veículos, aparelhos, equipamentos, motores, elevadores ou de qualquer objeto (exceto peças e partes empregadas, que ficam sujeitas ao ICMS). CNAE: 4520001****DESCRIÇÃO DOS SERVIÇOS**OS 513  
VEICULO MAX 5706SERVICOS EXECUTADOS  
- MAC DE OBRA COM SUBST DE PECAS**RETENÇÕES FEDERAIS**

PIS (R\$)	COPINF (R\$)	INSS (R\$)	IR (R\$)	CELL (R\$)	Outras Retenções (R\$)
0,00	0,00	0,00	0,00	0,00	0,00

**VALORES**

Valor dos Serviços (R\$)	Deduções (R\$)	Desconto Incendado (R\$)	Base de Cálculo (R\$)	Alíquota (Pc)
1.950,00	0,00	0,00	1.950,00	5,00
ISE (R\$)	ISE Retido (R\$)	Desconto Condicionado (R\$)	Valor Líquido (R\$)	Valor Total da Nota (R\$)
97,50	*****	0,00	1.950,00	1.950,00

**OUTRAS INFORMAÇÕES**Esta NFS-e é autodeclaratória.  
Trib. aprox. R\$ 262,28 Federal e R\$ 97,50 Municipal. Fonte: IBPT [2BCEA2]



## TRIBUNAL DE CONTAS DA UNIÃO

### Consulta Consolidada de Pessoa Jurídica

Este relatório tem por objetivo apresentar os resultados consolidados de consultas eletrônicas realizadas diretamente nos bancos de dados dos respectivos cadastros. A responsabilidade pela veracidade do resultado da consulta é do Órgão gestor de cada cadastro consultado. A informação relativa à razão social da Pessoa Jurídica é extraída do Cadastro Nacional da Pessoa Jurídica, mantido pela Receita Federal do Brasil.

Consulta realizada em: 08/02/2023 08:51:26

#### Informações da Pessoa Jurídica:

Razão Social: **O CEARENSE DISTRIBUIDORA DE PECAS LTDA**  
CNPJ: **02.044.971/0001-69**

#### Resultados da Consulta Eletrônica:

Órgão Gestor: **TCU**  
Cadastro: **Licitantes Inidôneos**  
Resultado da consulta: **Nada Consta**

Para acessar a certidão original no portal do órgão gestor, clique [AQUI](#).

Órgão Gestor: **CNJ**  
Cadastro: **CNIA - Cadastro Nacional de Condenações Cíveis por Ato de Improbidade Administrativa e Inelegibilidade**  
Resultado da consulta: **Nada Consta**

Para acessar a certidão original no portal do órgão gestor, clique [AQUI](#).

Órgão Gestor: **Portal da Transparência**  
Cadastro: **Cadastro Nacional de Empresas Inidôneas e Suspensas**  
Resultado da consulta: **Nada Consta**

Para acessar a certidão original no portal do órgão gestor, clique [AQUI](#).

Órgão Gestor: **Portal da Transparência**  
Cadastro: **CNEP - Cadastro Nacional de Empresas Punidas**  
Resultado da consulta: **Nada Consta**

Para acessar a certidão original no portal do órgão gestor, clique [AQUI](#).

Obs: A consulta consolidada de pessoa jurídica visa atender aos princípios de simplificação e racionalização de serviços públicos digitais. Fundamento legal: Lei nº 12.965, de 23 de abril de 2014, Lei nº 13.460, de 26 de junho de 2017, Lei nº 13.726, de 8 de outubro de 2018, Decreto nº 8.638 de 15, de janeiro de 2016.





## ATESTADO DE CAPACIDADE TÉCNICA

Atestamos para os devidos fins de direito que a empresa **O CEARENSE DISTRIBUIDORA DE PEÇAS LTDA**, com sede na Avenida Assis Chateaubriand, 2119 no bairro do Tambor em Campina Grande/PB, inscrita no CNPJ sob o nº 02.044.971/0001-69, mantém com esta Prefeitura, bom desempenho no tocante ao Fornecimento de Peças para veículos das linhas, leve, médio, pesado e máquinas, bem como na **Execução dos Serviços**.

Assim, não havendo fatos supervenientes que desabonem sua conduta técnica e comercial, dentro dos padrões de qualidade e desempenho e que cumpre com sua obrigação, não havendo reclamação ou objeção quanto à qualidade dos produtos e serviços, junto a este órgão até a presente data.

Campina Grande - PB, 23 de Janeiro de 2023



**Wilson Izidro dos Santos**

**Eng. Residência Rodoviária Campina Grande**

Wilson Izidro dos Santos  
Engº Residente - RR. C. Grande  
DER - PB

2º CARTÓRIO DE NOTAS DE CAMPINA GRANDE  
Praça da Bandeira, 105 - Centro  
Campina Grande - PB

Email: 2.cartoriofonotascp@gmail.com  
(83) 3321-8899 | (83) 3066-8899



Em anexo, por semelhança, a(s) firma(s) de:  
**WILSON IZIDRO DOS SANTOS**

Campina Grande/PB 23/01/2023  
atestando da verdade. Dou fé.  
O presente: MARLENE COSTA SANTOS  
Cadastrado Digital: ANM54181-4PMAC  
Cadastrado em: https://selodigital.tpb.jus.br  
Valor: R\$12,50 ILS R\$0,62 Farpen R\$0,36  
Valor: R\$2,30 MP R\$0,20

**Martene Costa Santos**  
Escrevente



## TERMO DE AUTENTICAÇÃO - LIVRO DIGITAL

Declaro exatos os Termos de Abertura e de Encerramento do Livro Digital com características abaixo, conferido e autenticado por Pedro Rogerio de Melo Lourenço, sob a autenticidade nº 12205667607 em 05/05/2022, protocolo 220222339. Para validação de Autenticação dos Termos, deverá ser acessado o Portal de Serviços / verificação de documentos do Empreendedor (<http://www.redesim.pb.gov.br>) e informar o código de verificação.

### Identificação de Empresa

Nome Empresarial: O CEARENSE DISTRIBUIDORA DE PECAS LTDA  
Número de Registro: 25200308964  
CNPJ: 02044971000169  
Município: Campina Grande

### Identificação de Livro Digital

Tipo de Livro: DIÁRIO  
Número de Ordem: 21  
Período de Escrituração: 01/01/2021 - 31/12/2021

#### Assinante(s)

#### Nome

#### CRC/OAB

15723615491

FRANCISCO DAS CHAGAS  
AZEVEDO

PB00112001

50397915420

FRANCISCO MARQUES  
CLEMENTINO



CERTIFICO A AUTENTICAÇÃO EM 05/05/2022 10:59 SOB Nº 20220222339.  
PROTOCOLO: 220222339 DE 29/03/2022. CÓDIGO DE VERIFICAÇÃO:  
12205667607. NIRE: 25200308964.  
O CEARENSE DISTRIBUIDORA DE PECAS LTDA

PEDRO ROGERIO DE MELO LOURENÇO  
RESPONSÁVEL PELA AUTENTICAÇÃO  
JOÃO PESSOA, 05/05/2022  
[redesim.pb.gov.br](http://redesim.pb.gov.br)

## T E R M O   D E   A B E R T U R A

CONTÉM ESTE CONJUNTO DE FORMULÁRIOS 812 (OITOCENTOS E DOZE) FOLHAS NUMERADAS MECANICAMENTE DE 1 (UM) A 812 (OITOCENTOS E DOZE), E SERVIRÁ DE LIVRO DIÁRIO GERAL NUM. 21 (VINTE E UM) DA EMPRESA O CEARENSE DISTRIBUIDORA DE PECAS LTDA, FIRMA ESTABELECIDADA À AV ASSIS CHATEAUBRIAND, 2119 TAMBOR, NESTA CIDADE DE CAMPINA GRANDE/PB CEP: 58105000, REGISTRADA NA JUNTA COMERCIAL DO MESMO ESTADO SOB O NIRE NUM. 25200308964 POR DESPACHO DE 19/08/1997 E NO CADASTRO NACIONAL DE PESSOAS JURÍDICAS DO MINISTÉRIO DA FAZENDA (C.N.P.J.) 02044971000169, E INSCRITO NO MUNICÍPIO SOB O NUM. 356202, E INSCRITO NA SECRETARIA ESTADUAL SOB O NUM. 161171230.

CONFORME DETERMINA O ART. 9º DA INSTRUÇÃO NORMATIVA Nº 107 DE 23/05/2008 DO D.N.R.C, DECLARAMOS QUE O PRESENTE LIVRO ENCONTRA-SE TOTALMENTE ESCRITURADO, DE ACORDO COM A DOCUMENTAÇÃO QUE NOS FOI APRESENTADA.

O PRESENTE VAI ABAIXO ASSINADO PELO TÉCNICO(A) RESPONSÁVEL, O SR. FRANCISCO DAS CHAGAS AZEVEDO REGISTRADO NO C.R.C. SOB O NUM. PB00112001, REGISTRADO(A) NO C.P.F. SOB O NUM. 157.236.154-91.

CAMPINA GRANDE, 01 DE JANEIRO DE 2021.

-----  
COMERCIANTE ATACADISTA - FRANCISCO MARQUES CLEMENTINO

C.P.F - 50397915420

-----  
FRANCISCO DAS CHAGAS AZEVEDO

C.R.C PB00112001

C.P.F 157.236.154-91

**Balanco Patrimonial encerrado em 31/12/2021**

Descrição	Nota	Classificação	Exercício Atual
<b>ATIVO (7)</b>	1		
<b>ATIVO CIRCULANTE (14)</b>			
<b>Disponibilidades (21)</b>			
Caixa e Equivalentes de Caixa (28)		1.1.01.001	2.091.915,23D
Bancos Conta Movimento (42)		1.1.01.002	2.226,84D
<b>=Disponibilidades</b>			<b>**2.094.142,07D</b>
<b>Contas a Receber (91)</b>			
Clientes (98)		1.1.02.001	1.402.550,51D
<b>=Contas a Receber</b>			<b>**1.402.550,51D</b>
<b>Estoque (168)</b>			
Mercadorias (175)		1.1.03.001	1.022.472,37D
<b>=Estoque</b>			<b>**1.022.472,37D</b>
<b>=T o t a l - ATIVO CIRCULANTE</b>			<b>**4.519.164,95D</b>
<b>ATIVO NÃO CIRCULANTE (322)</b>			
<b>Investimentos (371)</b>			
Participações Societárias (378)		1.3.02.001	18.421,23D
<b>=Investimentos</b>			<b>*****18.421,23D</b>
<b>Imobilizado (427)</b>			
Edificações (448)		1.3.03.002	2.483.531,73D
Máquinas e Equipamentos (469)		1.3.03.003	94.109,50D
Veículos (518)		1.3.03.004	596.760,10D
Móveis e Utensílios (532)		1.3.03.005	11.820,00D
(-) Depreciação Acumulada (546)		1.3.03.006	13.980,87C
<b>=Imobilizado</b>			<b>**3.172.240,46D</b>
<b>=T o t a l - ATIVO NÃO CIRCULANTE</b>			<b>**3.190.661,69D</b>
<b>=T o t a l - ATIVO</b>	1		<b>**7.709.826,64D</b>

**Balço Patrimonial encerrado em 31/12/2021**

Descrição	Nota	Classificação	Exercício Atual
<b>PASSIVO E PATRIMÔNIO LÍQUIDO (630)</b>			
<b>PASSIVO CIRCULANTE (637)</b>			
<b>Fornecedores (644)</b>			
Fornecedores Nacionais / Estrangeiros (651)		2.1.01.001	184.831,40C
<b>=Fornecedores</b>			<b>****184.831,40C</b>
<b>Empréstimos e Financiamentos (665)</b>			
Empréstimos Bancários (672)		2.1.02.001	655.535,14C
Financiamentos (721)		2.1.02.002	423.319,77C
<b>=Empréstimos e Financiamentos</b>			<b>**1.078.854,91C</b>
<b>Obrigações Fiscais (735)</b>			
Impostos a Recolher (742)		2.1.03.001	21.499,33C
<b>=Obrigações Fiscais</b>			<b>*****21.499,33C</b>
<b>Obrigações Trabalhistas e Sociais (805)</b>			
Obrigações Trabalhistas (812)		2.1.04.001	792,79C
<b>=Obrigações Trabalhistas e Sociais</b>			<b>*****792,79C</b>
<b>=T o t a l - PASSIVO CIRCULANTE</b>			<b>**1.285.978,43C</b>
<b>PASSIVO NÃO CIRCULANTE (1001)</b>			
<b>Financiamentos (1008)</b>			
Financiamentos (1015)		2.2.01.001	95.623,17D
<b>=Financiamentos</b>			<b>*****95.623,17D</b>
<b>=T o t a l - PASSIVO NÃO CIRCULANTE</b>			<b>*****95.623,17D</b>
<b>PATRIMÔNIO LÍQUIDO (1099)</b>			
<b>Capital Social (1106)</b>			
Capital Subscrito (1113)		2.3.01.001	500.000,00C
<b>=Capital Social</b>			<b>****500.000,00C</b>
<b>Reservas (1141)</b>			
Reservas de Capital (1148)		2.3.02.001	403.014,18C
<b>=Reservas</b>			<b>****403.014,18C</b>
<b>Lucros/Prejuízos Acumulados (1176)</b>			
Lucros Acumulados (1183)		2.3.03.001	5.616.457,20C
<b>=Lucros/Prejuízos Acumulados</b>			<b>**5.616.457,20C</b>
<b>=T o t a l - PATRIMÔNIO LÍQUIDO</b>			<b>**6.519.471,38C</b>
<b>=T o t a l - PASSIVO E PATRIMÔNIO LÍQUIDO</b>			<b>**7.709.826,64C</b>

Reconhecemos a exatidão do presente Balço Patrimonial, cujo Ativo e Passivo estão uniformes na mesma importância de R\$ 7.709.826,64 (Sete Milhões, Setecentos e Nove Mil, Oitocentos e Vinte e Seis Reais e Sessenta e Quatro Centavos).

Ressalvando que a responsabilidade do profissional contabilista, fica restrita apenas ao aspecto meramente técnico desde que reconhecidamente operou com elementos dados e comprovantes fornecidos pela gerência da firma que se responsabiliza pela sua exatidão e veracidade, bem como pelos estoques considerados levantados pela referida gerência e sob sua total e exclusiva responsabilidade.

Campina Grande, 31 de dezembro de 2021

**O CEARENSE DISTRIBUIDORA DE PECAS LTDA**

CNPJ: 02044971000169

NIRE: 25200308964 Data: 19/08/1997

FRANCISCO DAS CHAGAS AZEVEDO

Notas Explicativas de 01/01/2021 até 31/12/2021

DIÁRIO: 21

FOLHA: 803

**I NOTAS EXPLICATIVAS DAS DEMONSTRAÇÕES CONTÁBEIS EM 31/12/2021****1. CONTEXTO OPERACIONAL**

O CEARENSE DISTRIBUIDORA DE PEÇAS LTDA É UMA PESSOA JURIDICA QUE TEM POR OBJETIVO SOCIAL O COMERCIO POR ATACADO DE CAMINHOS NOVOS E USADOS, COMERCIO A VAREJO DE PEÇAS E ACESSORIOS PARA VEICULOS, SERVIÇOS DE MANUTENÇÃO E REPARAÇÃO MECANICA DE VEICULOS AUTOMOTORES.

**2. APRESENTAÇÃO DAS DEMONSTRAÇÕES**

As demonstrações contábeis e financeiras foram elaboradas conforme a LEI 6.404./76 e resolução CFC 877/2000.

**3. RESUMO DAS PRATICAS CONTÁBEIS**

CAIXA	2.091.915,23
BANCOS C/MOVIMENTO	2.226,84
CLIENTES	1.402.550,51
ESTOQUE DE MERCADORIA	1.022.472,37
FORNECEDORES	184.831,40
EMPRÉSTIMOS BANCÁRIOS	655.535,14
EMPRÉSTIMOS E FINANC	423.319,77
VENDAS DE MERCADORIA	3.667.960,68
VENDA DE SERVIÇOS	675.969,97
CUSTOS E DESPESAS	2.535.074,23

**4. OUTRAS INFORMAÇÕES**

O lucro do exercício no montante de 1.617.535,71 foi transferido para conta LUCROS ACUMULADOS P/L

CAMPINA GRANDE, 31 DE DEZEMBRO 2021

**O CEARENSE DISTRIBUIDORA DE PECAS LTDA**

FRANCISCO DAS CHAGAS AZEVEDO

AV ASSIS CHATEAUBRIAND, 2119

TAMBOR

Campina Grande PB

CNPJ : 02044971000169

NIRE: 25200308964 Data: 19/08/1997

Diário: 21

Folha: 804

Balço Patrimonial em 31/12/2021

IMPORTA O PRESENTE BALANÇO PATRIMONIAL SOMANDO NO ATIVO E NO PASSIVO 7.709.826,64 (SETE MILHÕES, SETECENTOS E NOVE MIL, OITOCENTOS E VINTE E SEIS REAIS E SESENTA E QUATRO CENTAVOS) DE ACORDO COM A DOCUMENTAÇÃO QUE NOS FOI APRESENTADA.

Campina Grande, 31 de dezembro de 2021

---

FRANCISCO MARQUES CLEMENTINO

Administrador

CPF: 50397915420

RG: 481298 Orgão: SSP/PB

Expedição: 20/03/2014

---

FRANCISCO DAS CHAGAS AZEVEDO

TEC.CONTABIL

CPF: 157.236.154-91 CRC: PB00112001

RG: 1710932 Orgão: SSPPB

Expedição: 02/07/2009

**O CEARENSE DISTRIBUIDORA DE PECAS LTDA(00008)**

FRANCISCO DAS CHAGAS AZEVEDO

CNPJ: 02044971000169 NIRE: 25200308964 Data: 19/08/1997

Endereço: AV ASSIS CHATEAUBRIAND, 2119, TAMBOR, Campina Grande, PB

Demonstração do Resultado do Exercício de 01/01/2021 até 31/12/2021

Diário :21 Folha: 805

Descrição	Classificação	Conta	Exercício Atual
<b>RECEITAS</b>			
Receitas de Venda			
Venda de Mercadorias			
VENDAS A PRAZO	3.1.01.002.00001	1288	3.456.939,71C
VENDAS A VISTA	3.1.01.002.00002	1295	211.020,97C
<b>=Venda de Mercadorias</b>			<b>**3.667.960,68C</b>
Venda de Serviços			
SERVIÇOS PRESTADOS	3.1.01.003.00007	1351	675.969,97C
<b>=Venda de Serviços</b>			<b>****675.969,97C</b>
(-) Deduções de Tributos			
(-) COFINS SOBRE MERCADORIA E SERVIÇOS	3.1.01.007.00001	1365	42.525,44D
(-) IMPOSTO SOBRE SERVIÇO - ISS	3.1.01.007.00005	1393	32.637,60D
(-) PIS SOBRE MERCADORIA E SERVIÇOS	3.1.01.007.00006	1400	8.845,86D
<b>=(-) Deduções de Tributos</b>			<b>*****84.008,90D</b>
(-) Devoluções			
(-) Venda de Mercadorias	3.1.01.009.00003	1463	107.311,81D
<b>=(-) Devoluções</b>			<b>****107.311,81D</b>
<b>=Receitas de Venda</b>			<b>**4.152.609,94C</b>
<b>=T o t a l - RECEITAS</b>			<b>**4.152.609,94C</b>
<b>= Total - Receitas</b>			<b>**4.152.609,94C</b>



O CEARENSE DISTRIBUIDORA DE PECAS LTDA(00008)

FRANCISCO DAS CHAGAS AZEVEDO

CNPJ: 02044971000169 NIRE: 25200308964 Data: 19/08/1997

Endereço: AV ASSIS CHATEAUBRIAND, 2119, TAMBOR, Campina Grande, PB

Demonstração do Resultado do Exercício de 01/01/2021 até 31/12/2021

Diário :21 Folha: 806

Descrição	Classificação	Conta	Exercício Atual
<b>CUSTOS E DESPESAS</b>			
Custos dos Produtos, Mercadorias e Serviços			
Custos dos Insumos			
CUSTO DAS MERCADORIA VENDIDAS	3.2.01.001.00002	8351	1.291.863,37D
<b>=Custos dos Insumos</b>			<b>**1.291.863,37D</b>
Custos com Pessoal			
Décimo Terceiro Salário	3.2.01.003.00003	1687	1.120,00D
Previdência Social	3.2.01.003.00010	1736	6.896,36D
Salários e Ordenados	3.2.01.003.00012	1750	13.763,55D
FGTS	3.2.01.003.00015	5810	1.208,10D
<b>=Custos com Pessoal</b>			<b>*****22.988,01D</b>
Custos com Material de Consumo			
MATERIAS DIVERSOS	3.2.01.004.00001	1778	604.492,28D
<b>=Custos com Material de Consumo</b>			<b>****604.492,28D</b>
Custos Diversos			
Energia Elétrica	3.2.01.005.00021	1939	538,04D
Serviços de Terceiros	3.2.01.005.00041	2079	31.655,80D
<b>=Custos Diversos</b>			<b>*****32.193,84D</b>
<b>=Custos dos Produtos, Mercadorias e Serviços</b>			<b>**1.951.537,50D</b>
Despesas Operacionais			
Despesas Administrativas			
Retirada Pro Labore	3.2.02.001.00034	2366	13.200,00D
Taxa de água	3.2.02.001.00056	2520	1.087,02D
Perda no recebimenmto de Creditos	3.2.02.001.00060	8463	250.000,00D
<b>=Despesas Administrativas</b>			<b>****264.287,02D</b>
Despesas Tributárias, Taxas e Contribuições			
Impostos e Taxas Estaduais	3.2.02.003.00006	2702	7.791,25D
Impostos e Taxas Federais	3.2.02.003.00007	2709	158.449,94D
Impostos e Taxas Municipais	3.2.02.003.00008	2716	77,71D
<b>=Despesas Tributárias, Taxas e Contribuições</b>			<b>****166.318,90D</b>
<b>=Despesas Operacionais</b>			<b>****430.605,92D</b>
Despesas Financeiras			
Juros Passivos			
Juros de Mora	3.2.03.001.00002	2856	36,90D
Juros de Mora	3.2.03.001.00002	3000	28,55D
<b>=Juros Passivos</b>			<b>*****65,45D</b>

**O CEARENSE DISTRIBUIDORA DE PECAS LTDA(00008)**

FRANCISCO DAS CHAGAS AZEVEDO

CNPJ: 02044971000169 NIRE: 25200308964 Data: 19/08/1997

Endereço: AV ASSIS CHATEAUBRIAND, 2119, TAMBOR, Campina Grande, PB

Demonstração do Resultado do Exercício de 01/01/2021 até 31/12/2021

Diário :21 Folha: 807

Descrição	Classificação	Conta	Exercício Atual
Outras Despesas Financeiras			
DESPESAS BANCARIAS	3.2.03.002.00001	3001	12.017,78D
DESPESAS BANCARIAS	3.2.03.002.00001	2870	140.847,58D
<b>=Outras Despesas Financeiras</b>			<b>****152.865,36D</b>
<b>=Despesas Financeiras</b>			<b>****152.930,81D</b>
<b>=T o t a l - CUSTOS E DESPESAS</b>			<b>**2.535.074,23D</b>
<b>= Total - Despesas</b>			<b>**2.535.074,23D</b>

---

**RESULTADO DO EXERCÍCIO**

---

RECEITAS-----&gt; 4.152.609,94C

DESPESAS + CUSTO-----&gt; 2.535.074,23D

LUCRO LÍQUIDO DO EXERCÍCIO: \*\*\*1.617.535,71

IMPORTA A PRESENTE DEMONSTRAÇÃO DE RESULTADO COM LUCRO DE 1.617.535,71 (UM MILHÃO, SEISCENTOS E DEZESSETE MIL, QUINHENTOS E TRINTA E CINCO Reais E SETENTA E UM CENTAVOS) DE ACORDO COM A DOCUMENTAÇÃO QUE NOS FOI APRESENTADA.

CAMPINA GRANDE, 31 DE DEZEMBRO DE 2021

---

FRANCISCO MARQUES CLEMENTINO

Administrador

CPF: 50397915420

---

KATIA MARIA ALVES MARQUES

Sócio - Cotista

CPF: 20677901453

---

FRANCISCO DAS CHAGAS AZEVEDO

TEC.CONTABIL

CPF: 157.236.154-91 CRC: PB00112001

**Endividamento Total**

Passivo Circulante + Passivo não Circulante (Obrigações a LP)	1.190.355,26	
<hr/>		
Ativo	7.709.826,64	= 0,15

Quanto menor, melhor. O capital de terceiros representa 15% do ativo total.

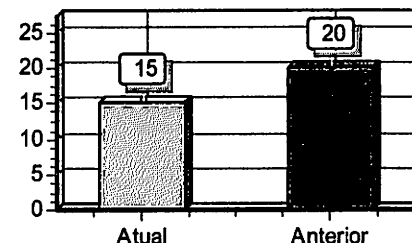

**Solvência Geral**

Ativo	7.709.826,64	
<hr/>		
Passivo Circulante + Passivo não Circulante (Obrigações a LP)	1.190.355,26	= 6,48

Quanto maior, melhor. O investimento total equivale a 648 % ao capital de terceiros.

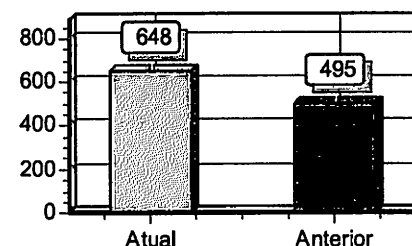

**Liquidez Geral**

Ativo Circulante + Ativo Realizável a LP	4.519.164,95	
<hr/>		
Passivo Circulante + Passivo Não-Circulante (Obrigações a LP)	1.190.355,26	= 3,80

Quanto maior, melhor. A empresa possui R\$3,80 de ativo Circulante e ativo realizável a longo prazo para cada R\$1,00 de dívida total.

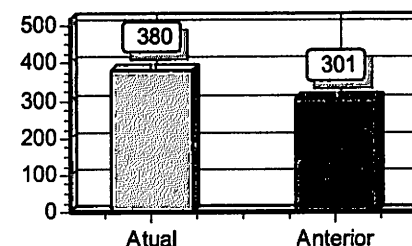

**Liquidez Corrente**

Ativo Circulante	4.519.164,95	
<hr/>		
Passivo Circulante	1.285.978,43	= 3,51

Quanto maior, melhor. A empresa possui R\$3,51 de ativo circulante para cada R\$1,00 de dívida de curto prazo.

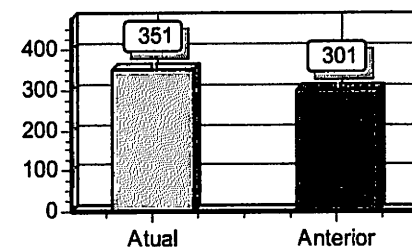

**Liquidez Seca**

Ativo Circulante - Estoques	3.496.692,58	
<hr/>		
Passivo Circulante	1.285.978,43	= 2,72

Quanto maior, melhor. A empresa possui R\$2,72 de ativo circulante para cada R\$1,00 de dívida de curto prazo, sem comprometer os estoques.

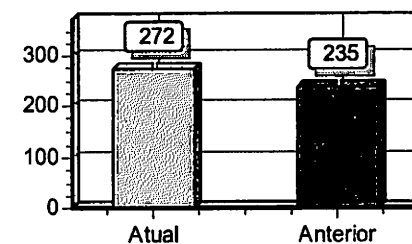

**O CEARENSE DISTRIBUIDORA DE PECAS LTDA**  
 CNPJ: 02044971000169 NIRE: 25200308964 Data: 19/08/1997  
 Endereço: AV ASSIS CHATEAUBRIAND, 2119, TAMBOR, Campina Grande, PB  
 Análise Econômica e Financeira de 01/01/2021 até 31/12/2021

FRANCISCO DAS CHAGAS AZEVEDO

Diário: 21 Folha: 810

**Liquidez Imediata**

Ativo Disponível	2.094.142,07	
Passivo Circulante	1.285.978,43	= 1,63

Quanto maior, melhor. A empresa possui R\$1,63 de disponibilidades para cada R\$1,00 de dívida de curto prazo.

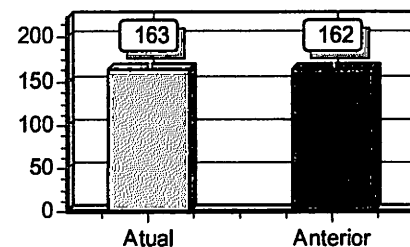
**Liquidez de Recursos Próprios**

Ativo Circulante - Passivo Circulante	3.233.186,52	
Patrimônio Líquido	6.519.471,38	= 0,50

Quanto maior, melhor. A dependência de capitalização a curto prazo é de 50%

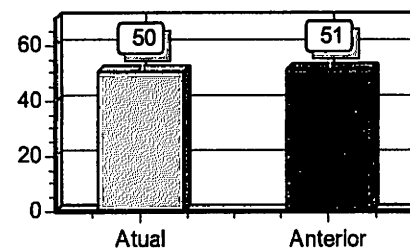

Declaro, sob as penas da lei, que as informações aqui contidas, são verdadeiras e me responsabilizo por todas elas.

Declaro, sob as penas da lei, que as informações aqui contidas, refletem a documentação que me foi entregue, são verdadeiras e me responsabilizo por todas elas.

Campina Grande, 31 de dezembro de 2021.

FRANCISCO MARQUES CLEMENTINO  
 Administrador  
 CPF: 50397915420  
 RG: 481298 Data Expedição: 20/03/2014

FRANCISCO DAS CHAGAS AZEVEDO  
 Tec. Contabil  
 CPF: 157.236.154-91 CRC: PB00112001  
 RG: 1710932 Expedição: 02/07/2009

**O CEARENSE DISTRIBUIDORA DE PECAS LTDA**

FRANCISCO DAS CHAGAS AZEVEDO

CNPJ: 02044971000169 NIRE: 25200308964 Data: 19/08/1997

Endereço: AV ASSIS CHATEAUBRIAND, 2119, TAMBOR, Campina Grande, PB

Demonstração das Mutações do Patrimônio Líquido de 01/01/2021 até 31/12/2021

Diário: 21

Folha:

811

Descrição	Exercício Atual	Exercício Anterior
<b>Capital Social</b>		
Capital Social Subscrito	R\$0,00C	R\$0,00C
Capital Social Integralizado	R\$500.000,00C	R\$500.000,00C
<b>Reservas</b>		
Reserva de Capital	R\$403.014,18C	R\$403.014,18C
Reserva de Lucros	R\$0,00C	R\$0,00C
<b>Lucros</b>		
Lucros ou Prejuízos Acumulados	R\$5.616.457,20C	R\$4.898.921,49C
<b>TOTAL</b>	<b>R\$6.519.471,38C</b>	<b>R\$5.801.935,67C</b>

Declaro, sob as penas da lei, que as informações aqui contidas, são verdadeiras e me responsabilizo por todas elas.

Declaro, sob as penas da lei, que as informações aqui contidas, refletem a documentação que me foi entregue, são verdadeiras e me responsabilizo por todas elas.

Campina Grande, 31 de dezembro de 2021.

FRANCISCO MARQUES CLEMENTINO  
Administrador  
CPF: 50397915420  
RG: 481298 Data Expedição:20/03/2014

FRANCISCO DAS CHAGAS AZEVEDO  
Tec.Contabil  
CPF:157.236.154-91 CRC: PB00112001  
RG: 1710932 Expedição:02/07/2009

## T E R M O   D E   E N C E R R A M E N T O

CONTÉM ESTE CONJUNTO DE FORMULÁRIOS 812 (OITOCENTOS E DOZE) FOLHAS NUMERADAS MECANICAMENTE DE 1 (UM) A 812 (OITOCENTOS E DOZE), E SERVIU DE LIVRO DIÁRIO GERAL NUM. 21 (VINTE E UM) DA EMPRESA O CEARENSE DISTRIBUIDORA DE PECAS LTDA, FIRMA ESTABELECIDÀ À AV ASSIS CHATEAUBRIAND, 2119 TAMBOR, NESTA CIDADE DE CAMPINA GRANDE/PB CEP: 58105000, REGISTRADA NA JUNTA COMERCIAL DO MESMO ESTADO SOB O NIRE NUM. 25200308964 POR DESPACHO DE 19/08/1997 E NO CADASTRO NACIONAL DE PESSOAS JURÍDICAS DO MINISTÉRIO DA FAZENDA (C.N.P.J.) 02044971000169, E INSCRITO NO MUNICÍPIO SOB O NUM. 356202, E INSCRITO NA SECRETARIA ESTADUAL SOB O NUM. 161171230, REFERENTE AO PERÍODO DE 01/01/2021 A 31/12/2021 E SE DESTINOU A FINS CONSTANTES DO TERMO DE ENCERRAMENTO.

CONFORME DETERMINA O ARTIGO 9º DA INSTRUÇÃO NORMATIVA Nº 107 DE 23/05/2008 DO D.N.R.C., DECLARAMOS QUE O PRESENTE LIVRO ENCONTRA-SE TOTALMENTE ESCRITURADO, DE ACORDO COM A DOCUMENTAÇÃO QUE NOS FOI APRESENTADA.

O PRESENTE VAI ABAIXO ASSINADO PELO TÉCNICO(A) RESPONSÁVEL, O SR. FRANCISCO DAS CHAGAS AZEVEDO REGISTRADO NO C.R.C. SOB O NUM. PB00112001, REGISTRADO(A) NO C.P.F. SOB O NUM. 157.236.154-91.

CAMPINA GRANDE, 31 DE DEZEMBRO DE 2021.

-----  
COMERCIANTE ATACADISTA - FRANCISCO MARQUES CLEMENTINO

C.P.F - 50397915420

-----  
FRANCISCO DAS CHAGAS AZEVEDO

C.R.C PB00112001

C.P.F 157.236.154-91



## ASSINATURA ELETRÔNICA

Certificamos que o ato da empresa O CEARENSE DISTRIBUIDORA DE PECAS LTDA consta assinado digitalmente por:

IDENTIFICAÇÃO DO(S) ASSINANTE(S)	
CPF/CNPJ	Nome
15723615491	FRANCISCO DAS CHAGAS AZEVEDO
50397915420	FRANCISCO MARQUES CLEMENTINO

CERTIFICO A AUTENTICAÇÃO EM 05/05/2022 10:59 SOB Nº 2022022339.

PROTOCOLO: 220222339 DE 29/03/2022. NIRE: 25200308964.

O CEARENSE DISTRIBUIDORA DE PECAS LTDA



PEDRO ROGERIO DE MELO LOURENÇO

RESPONSÁVEL PELA AUTENTICAÇÃO

JOÃO PESSOA, 05/05/2022

redesim.pb.gov.br