

HABILITADA

**DOCUMENTAÇÃO:**

**JAIR DE MEDEIROS  
CABRAL**

**CNPJ: 08.664.081/0001-36**

## COMPROVANTE DE INSCRIÇÃO E DE SITUAÇÃO CADASTRAL

[Passo a passo para o CNPJ](#) [Consultas CNPJ](#) [Estatísticas](#) [Parceiros](#) [Serviços CNPJ](#)  
COMPROVANTE DE INSCRIÇÃO E DE SITUAÇÃO CADASTRAL

## Comprovante de Inscrição e de Situação Cadastral

Cidadão,

Confira os dados de Identificação da Pessoa Jurídica e, se houver qualquer divergência, providencie junto à RFB a sua atualização cadastral.

A informação sobre o porte que consta neste comprovante é a declarada pelo contribuinte.

REPÚBLICA FEDERATIVA DO BRASIL			
CADASTRO NACIONAL DA PESSOA JURÍDICA			
NUMERO DE INSCRIÇÃO 08.664.087/0001-36 MATRIZ	COMPROVANTE DE INSCRIÇÃO E DE SITUAÇÃO CADASTRAL		DATA DE ABERTURA 21/02/2007
NOME EMPRESARIAL JAIR DE MEDEIROS CABRAL			
TIPO DE ESTABELECIMENTO (NOME DE FANTASIA) *****			PORTE ME
CÓDIGO E DESCRIÇÃO DA ATIVIDADE ECONÔMICA PRINCIPAL 47.59-8-99 - Comercio varejista de outros artigos de uso pessoal e doméstico não especificados anteriormente (Dispensada *)			
CÓDIGO E DESCRIÇÃO DAS ATIVIDADES ECONÔMICAS SECUNDARIAS 47.55-5-01 - Comercio varejista de tecidos 47.89-0-99 - Comercio varejista de outros produtos não especificados anteriormente 47.23-7-00 - Comercio varejista de bebidas (Dispensada *) 47.55-5-02 - Comercio varejista de artigos de armarinho 47.55-5-03 - Comercio varejista de artigos de cama, mesa e banho (Dispensada *) 47.63-6-02 - Comercio varejista de artigos esportivos (Dispensada *) 47.63-6-01 - Comercio varejista de brinquedos e artigos recreativos (Dispensada *) 47.53-9-00 - Comercio varejista especializado de eletrodomésticos e equipamentos de áudio e vídeo (Dispensada *) 47.72-5-00 - Comercio varejista de cosméticos, produtos de perfumaria e de higiene pessoal 47.61-0-03 - Comercio varejista de artigos de papelaria			
CÓDIGO E DESCRIÇÃO DA NATUREZA JURÍDICA 213-5 - Empresário (Individual)			
RUA R BRANDAO CAVALCANTE		NÚMERO 311	COMPLEMENTO *****
CEP 58.600-000	BARRIO/DISTRITO CENTRO	MUNICÍPIO SANTA LUZIA	UF PB
E-MAIL ATACADAOSL99@GMAIL.COM		TELEFONE (84) 3417-1791	
ENTE FEDERATIVO RESPONSÁVEL (EFR) ****			
SITUAÇÃO CADASTRAL ATIVA		DATA DA SITUAÇÃO CADASTRAL 21/02/2007	
MOTIVO DE SITUAÇÃO CADASTRAL			
SITUAÇÃO ESPECIAL *****		DATA DA SITUAÇÃO ESPECIAL *****	

(\* ) A dispensa de alvarás e licenças e direito do empreendedor que atende aos requisitos constantes na Resolução CGSIM nº 51 de 11 de Junho de 2019, ou na legislação própria encaminhada ao CGSIM pelos entes federativos, não tendo a Receita Federal qualquer responsabilidade quanto às atividades dispensadas.

Aprovado pela Instrução Normativa RFB nº 2.119, de 05 de dezembro de 2022.

Emitido no dia 23/04/2026 às 10:00:58 (data e hora de Brasília).

Página: 1/1

[CONDIÇÕES DE DISPENSA DE LICENCIAMENTO](#) [CONSULTAR QSA](#) [VOLTAR](#) [IMPRIMIR](#)

A RFB agradece a sua visita. Para informações sobre política de privacidade e uso, [clique aqui](#).



GOVERNO DO ESTADO DA PARAÍBA  
SECRETARIA DE ESTADO DA RECEITA - SER  
CADASTRO DE CONTRIBUINTES DO ICMS

FICHA DE INSCRIÇÃO DO CONTRIBUINTE

NÚMERO DE INSCRIÇÃO	SITUAÇÃO	25/02/2026 Postura 008267928/CAD - Portaria de Situação Cadastral - Restabelecimento Imediato - RESTABELECIMENTO DE INSCRIÇÃO SUSPensa	
16.151.235-6	ATIVO		
FIRMA OU RAZÃO SOCIAL			
JAIR DE MEDEIROS CABRAL			
NOME FANTASIA			
CNPJ/CPF		INSC. JUNTA COMERCIAL	
08.664.081/0001-36		2510103400-9	
LOGRADOURO		NÚMERO	
R BRANDAO CAVALCANTE		311	
COMPLEMENTO		BAIRRO	
		CENTRO	
MUNICÍPIO		CEP	
SANTA LUZIA		58600-000	

ATIVIDADE ECONÔMICA

ICMS	DENOMINAÇÃO
4759-8/99	COMERCIO VAREJISTA DE OUTROS ARTIGOS DE USO DOMESTICO NAO ESPECIFICADOS ANTERIORMENTE
PRINCIPAL	DENOMINAÇÃO
4759-8/99	COMERCIO VAREJISTA DE OUTROS ARTIGOS DE USO DOMESTICO NAO ESPECIFICADOS ANTERIORMENTE
SECUNDÁRIO	DENOMINAÇÃO
4755-5/01	COMERCIO VAREJISTA DE TECIDOS
4789-0/99	COMERCIO VAREJISTA DE OUTROS PRODUTOS NAO ESPECIFICADOS ANTERIORMENTE
4723-7/00	COMERCIO VAREJISTA DE BEBIDAS
4755-5/02	COMERCIO VAREJISTA DE ARTIGOS DE ARMARINHO
4755-5/03	COMERCIO VAREJISTA DE ARTIGOS DE CAMA, MESA E BANHO
4763-6/02	COMERCIO VAREJISTA DE ARTIGOS ESPORTIVOS
4763-6/01	COMERCIO VAREJISTA DE BRINQUEDOS E ARTIGOS RECREATIVOS
4753-9/00	COMERCIO VAREJISTA ESPECIALIZADO DE ELETRODOMESTICOS E EQUIPAMENTOS DE AUDIO E VIDEO
4772-5/00	COMERCIO VAREJISTA DE COSMETICOS, PRODUTOS DE PERFUMARIA E DE HIGIENE PESSOAL
4761-0/03	COMERCIO VAREJISTA DE ARTIGOS DE PAPELARIA
NATUREZA JURIDICA	COD. NATUREZA JURIDICA
EMPRESARIO (INDIVIDUAL)	2135
TIPO DE ESTABELECIMENTO	
MATRIZ	
TIPO DE UNIDADE	
UNIDADE PRODUTIVA	
FORMA DE ATUAÇÃO	
ESTABELECIMENTO FIXO	
REGIME DE APURAÇÃO	INÍCIO DE ATIVIDADE
SIMPLES NACIONAL	13/03/2007
QUADRO DE SÓCIOS E ADMINISTRADORES	CARGO
JAIR DE MEDEIROS CABRAL	EMPRESÁRIO
REPARTIÇÃO FISCAL	VALIDADE
UAC-SANTA LUZIA	23/10/2026
CONTROLE	DATA DE EMISSÃO
202604231004125887	23/04/2026 10:04:12

AFIXAR EM LOCAL VISÍVEL

Contatos da Repartição

UNIDADE DE ATENDIMENTO AO CIDADÃO EM SANTA LUZIA
Telefone: 4612272
Email: uac.santaluzia@sefaz.pb.gov.br
Endereço: R BONIFACIO NOBREGA, S/N [s/ complemento], SAO JOSE - SANTA LUZIA - PARAIBA, CEP: 58600-000

Estado da Paraíba  
PREFEITURA MUNICIPAL DE SANTA LUZIA  
Secretaria de Finanças e Gestão

ALVARÁ DE LICENÇA 2026  
ATIVIDADE ECONÔMICA

Razão Social:

JAIR DE MEDEIROS CABRAL

Localização:

RUA BRANDÃO CAVALCANTI, Nº 311  
BAIRRO CENTRO SANTA LUZIA/ PB

Atividade Principal/ CNAE:

47.59-8-99 COMERCIO VAREJISTA DE OUTROS ARTIGOS DE USO PESSOAL E DOMÉSTICO NÃO ESPECIFICADOS ANTERIORMENTE

Estabelecimento/ Nome Fantasia:

CABRAL UTILIDADES

Inscrição Municipal:

Cadastro: CPF/CNPJ

176

08.664.081/0001-36

Data de Abertura: 01/03/2007

**RESTRICÇÕES:** Licença para exercer a atividade econômica, estabelecida no endereço acima, emitida conforme análise dos Agentes de Fiscalização de Tributos Municipais. Para legitimidade desta licença, deve atender ao que determina a legislação vigente para a atividade, ao Código de Postura Municipal, Lei nº 32/91 e o Código Tributário - Lei nº 796/2015. Bem como, para validade do presente alvará, fica na obrigação de anexar a documentação necessária para exercer a atividade. Ressalvando que é de responsabilidade do proprietário do estabelecimento qualquer ônus ou danos causados a terceiros.

Data inicial: 02 / 01 / 2026

Vencimento: 31 / 12 / 2026

Emitido em JANEIRO/2026 - Processo Fiscal 2026.00143

Pedro Henrique Nobrega  
Secretário de Finanças e Gestão  
Matr. 131603



REQUERIMENTO DE EMPRESÁRIO  
Folhas 1/2

NÚMERO DE IDENTIFICAÇÃO DO REGISTRO DE EMPRESA - NIRE DA SEDE 25101034009		NIRE DA FILIAL (preencher somente se ato referente a filial) XXX	
NOME DO EMPRESÁRIO (completo, sem abreviações) JAIR DE MEDEIROS CABRAL			
NACIONALIDADE BRASILEIRA		ESTADO CIVIL SOLTEIRO(A)	
SEXO Masculino	REGIME DE BENS (se casado) XXX		
FILHO DE (pai) JAIME DE MEDEIROS CABRAL		(mãe) MARIA LOURDES DE MEDEIROS CABRAL	
NASCIDO EM (data de nascimento) 11/06/1972	IDENTIDADE (número) 1579038	Órgão emissor SSP	UF PB
EMANCIPADO POR (forma de emancipação - somente no caso de menor) XXX		CPF (número) 739.395.014-68	
DOMICILIADO NA (LOGRADOURO - rua, av., etc.) AVENIDA JOSE AMERICO		NÚMERO 488	
COMPLEMENTO 1 ANDAR	BAIRRO/DISTRITO SAO JOSE	CEP 58600-000	CODIGO DO MUNICIPIO (Uso da Junta Comercial) 005063 - Santa Luzia
MUNICIPIO Santa Luzia		UF PB	
declara, sob as penas da lei, não estar impedido de exercer atividade empresária, que não possui outro registro de empresário e requer:			
A JUNTA COMERCIAL DO ESTADO DA PARAIBA		A JUNTA COMERCIAL DO	
CÓDIGO E DESCRIÇÃO DO ATO 002 - ALTERAÇÃO		CÓDIGO E DESCRIÇÃO DO ATO	
CÓDIGO E DESCRIÇÃO DO EVENTO 021 - ALTERAÇÃO DE DADOS (EXCETO NOME EMPRESARIAL)		CÓDIGO E DESCRIÇÃO DO EVENTO	
NOME EMPRESARIAL JAIR DE MEDEIROS CABRAL - ME		ENQUADRAMENTO ME (Microempresa)	
LOGRADOURO (rua, av., etc.) RUA BRANDAO CAVALCANTE		NÚMERO 249	
COMPLEMENTO XXX	BAIRRO/DISTRITO CENTRO	CEP 58600-000	CODIGO DO MUNICIPIO (Uso da Junta Comercial) 005063 - Santa Luzia
MUNICIPIO Santa Luzia	UF PB	PAIS BRASIL	CORREIO ELETRÔNICO (E-MAIL) XXX
VALOR DO CAPITAL - R\$ 98.000,00	VALOR DO CAPITAL - (por extenso) noventa e oito mil reais		
CODIGO DE ATIVIDADE ECONÔMICA (CNAE Fiscal) Atividade Principal: 4759899 Atividade Secundária: 4723700, 4753900, 4755503, 4763601, 4763602, 4772500, 4789099	Descrição do Objeto 4759-8/99 - Comércio varejista de outros artigos de uso pessoal e doméstico não especificados anteriormente; 4763-6/01 - Comércio varejista de brinquedos e artigos recreativos; 4763-6/02 - Comércio varejista de artigos esportivos; 4753-9/00 - Comércio varejista especializado de eletrodomésticos e equipamentos de áudio e vídeo; 4755-5/03 - Comércio varejista de artigos de cama, mesa e banho; 4772-5/00 - Comércio varejista de cosméticos, produtos de perfumaria e de higiene pessoal; 4723-7/00 -		
DATA DE INÍCIO DAS ATIVIDADES 21/02/2007	NÚMERO DE INSCRIÇÃO NO CNPJ 08.664.081/0001-36	TRANSFERÊNCIA DE SEDE OU DE FILIAL DE OUTRA UF/NIRE ANTERIOR	USO DA JUNTA COMERCIAL DEPENDENTE DE AUTORIZAÇÃO GOVERNAMENTAL <input type="checkbox"/> 1 - SIM <input checked="" type="checkbox"/> 3 - NÃO
DATA ASSINATURA 29/11/2017	Assinatura do Empresário <i>Jair de Medeiros Cabral</i>		
PARA USO EXCLUSIVO DA JUNTA COMERCIAL DEFERIDO, PUBLIQUE-SE E ARQUIVE-SE		AUTENTICAÇÃO	
		 PB1170001295854	

PARA USO EXCLUSIVO DA JUNTA COMERCIAL

\* Este documento foi gerado no portal Redesim PB



CERTIFICO O REGISTRO EM 04/12/2017 10:19 SOB Nº 20170426858.  
PROTOCOLO: 170426858 DE 01/12/2017. CÓDIGO DE VERIFICAÇÃO:  
11704625889. NIRE: 25101034009.  
JAIR DE MEDEIROS CABRAL ME

Maria de Fátima Ventura Venâncio  
SECRETÁRIA-GERAL  
JOÃO PESSOA, 04/12/2017  
www.redesim.pb.gov.br

A validade deste documento, se impresso, fica sujeito à comprovação de sua autenticidade nos respectivos portais.  
Informando seus respectivos códigos de verificação



CERTIFICO O REGISTRO EM 04/12/2017 10:19 SOB Nº 20170426858.  
PROTOCOLO: 170426858 DE 01/12/2017. CÓDIGO DE VERIFICAÇÃO:  
11704625889. NIRE: 25101034009.  
JAIR DE MEDEIROS CABRAL ME

Maria de Fátima Ventura Venâncio  
SECRETÁRIA-GERAL  
JOÃO PESSOA, 04/12/2017  
www.redesim.pb.gov.br

A validade deste documento, se impresso, fica sujeito à comprovação de sua autenticidade nos respectivos portais.  
Informando seus respectivos códigos de verificação



REQUERIMENTO DE EMPRESÁRIO

Folhas 2/2

NÚMERO DE IDENTIFICAÇÃO DO REGISTRO DE EMPRESA - NIRE DA SEDE		NIRE DA FILIAL (preencher somente se ato referente a filial)	
25101034009		XXX	
NOME DO EMPRESÁRIO (completo, sem abreviaturas)			
JAIR DE MEDEIROS CABRAL			
NACIONALIDADE		ESTADO CIVIL	
BRASILEIRA		SOLTEIRO(A)	
SEXO		REGIME DE BENS (se casado)	
Masculino		XXX	
FILHO DE (pai)		(mãe)	
JAIME DE MEDEIROS CABRAL		MARIA LOURDES DE MEDEIROS CABRAL	
NASCIDO EM (data de nascimento)		Órgão emissor	
11/06/1972		SSP	
IDENTIDADE (número)		UF	
1579038		PB	
CPF (número)			
739.395.014-68			
EMANCIPADO POR (forma de emancipação - somente no caso de menor)			
XXX			
DOMICILIADO NA (LOGRADOURO - rua, av, etc)			NÚMERO
AVENIDA JOSE AMERICO			488
COMPLEMENTO		CEP	CODIGO DO MUNICIPIO (Uso da Junta Comercial)
1 ANDAR		58600-000	005063 - Santa Luzia
MUNICIPIO		UF	
Santa Luzia		PB	
declara, sob as penas da lei, não estar impedido de exercer atividade empresarial, que não possui outro registro de empresário e requer:			
A JUNTA COMERCIAL DO ESTADO DA PARAÍBA		A JUNTA COMERCIAL DO	
CÓDIGO E DESCRIÇÃO DO ATO		CÓDIGO E DESCRIÇÃO DO ATO	
002 - ALTERAÇÃO			
CÓDIGO E DESCRIÇÃO DO EVENTO		CÓDIGO E DESCRIÇÃO DO EVENTO	
021 - ALTERAÇÃO DE DADOS (EXCETO NOME EMPRESARIAL)			
NOME EMPRESARIAL			ENQUADRAMENTO
JAIR DE MEDEIROS CABRAL - ME			ME (Microempresa)
LOGRADOURO (rua, av, etc)			NÚMERO
RUA BRANDAO CAVALCANTE			249
COMPLEMENTO		CEP	CODIGO DO MUNICIPIO (Uso da Junta Comercial)
XXX		58600-000	005063 - Santa Luzia
MUNICIPIO		UF	PAIS
Santa Luzia		PB	BRASIL
CORREIO ELETRÔNICO (E-MAIL)		XXX	
VALOR DO CAPITAL - R\$		VALOR DO CAPITAL - (por extenso)	
98.000,00		noventa e oito mil reais	
CÓDIGO DE ATIVIDADE ECONÔMICA (CNAE Fiscal)		Descrição do Objeto	
Atividade Principal		Comércio varejista de bebidas; 4789-0/99 - Comércio varejista de outros produtos não especificados anteriormente.	
Atividade Secundária			
4759899			
DATA DE INÍCIO DAS ATIVIDADES		NÚMERO DE INSCRIÇÃO NO CNPJ	TRANSPERÊNCIA DE SEDE OU DE FILIAL DE OUTRA UF NIRE ANTERIOR
21/02/2007		08.664.089/0001-36	
DATA ASSINATURA		USO DA JUNTA COMERCIAL	
29/11/2017		RESPONSIVIDADE DE AUTORIZAÇÃO GOVERNAMENTAL	
		<input type="checkbox"/> 1 - SIM	
		<input type="checkbox"/> 3 - NÃO	
PARA TIPO EXCLUSIVO DA JUNTA COMERCIAL			
DEFERIDO. PUBLIQUE-SE E ARQUE-SE		AUTENTICAÇÃO	
		PB1170001295854	

PARA USO EXCLUSIVO DA JUNTA COMERCIAL

\* Este documento foi gerado no portal Redesim PB



CERTIFICO O REGISTRO EM 04/12/2017 10:19 SOB Nº 20170426858.  
PROTOCOLO: 170426858 DE 01/12/2017. CÓDIGO DE VERIFICAÇÃO:  
11704625889. NIRE: 25101034009.  
JAIR DE MEDEIROS CABRAL ME

Maria de Fátima Ventura Venâncio  
SECRETÁRIA-GERAL  
JOÃO PESSOA, 04/12/2017  
www.redesim.pb.gov.br

A validade deste documento, se impresso, fica sujeito à comprovação de sua autenticidade nos respectivos portais. Informando seus respectivos códigos de verificação

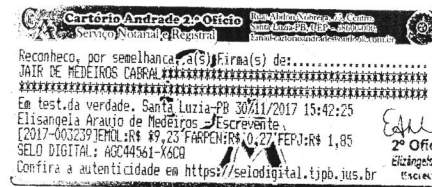

CERTIFICO O REGISTRO EM 04/12/2017 10:19 SOB Nº 20170426858.  
PROTOCOLO: 170426858 DE 01/12/2017. CÓDIGO DE VERIFICAÇÃO:  
11704625889. NIRE: 25101034009.  
JAIR DE MEDEIROS CABRAL ME

Maria de Fátima Ventura Venâncio  
SECRETÁRIA-GERAL  
JOÃO PESSOA, 04/12/2017  
www.redesim.pb.gov.br

A validade deste documento, se impresso, fica sujeito à comprovação de sua autenticidade nos respectivos portais. Informando seus respectivos códigos de verificação

**INSTRUMENTO DE ALTERAÇÃO DE EMPRESÁRIO INDIVIDUAL**  
**JAIR DE MEDEIROS CABRAL ME**

**CNPJ: 08.664.081/0001-36 - NIRE: 25101034009**

**JAIR DE MEDEIROS CABRAL**, brasileiro, solteiro, natural da cidade de Santa Luzia – PB, nascido em 11/06/1972, documento de identidade nº 1.579.038 SSP/PB, CPF nº 739.395.014-68, residente e domiciliado no(a): Avenida José Américo de Almeida, 488, 1º andar, São José, Santa Luzia – PB, CEP.: 58600-000, registrado sob firma **JAIR DE MEDEIROS CABRAL ME**, com sede no(a): Rua Brandão Cavalcante, 249, centro, Santa Luzia – PB, CEP.: 58600-000, registrado na Junta Comercial do Estado da Paraíba, sob o NIRE: 25101034009 e CNPJ: 08.664.081/0001-36, resolve **ALTERAR** O INSTRUMENTO DE EMPRESÁRIO INDIVIDUAL mediante as seguintes cláusulas:

**CLÁUSULA PRIMEIRA:** Altera-se o endereço do titular, que antes era Avenida José Américo de Almeida, 488, 1º andar, São José, Santa Luzia – PB, CEP.: 58600-000, passa a ser Rua Otílio Dantas, 108, São José, Santa Luzia – PB, CEP.: 58600-000.

**CLÁUSULA SEGUNDA:** Altera-se o endereço da empresa que antes era na Rua Brandão Cavalcante, 249, centro, Santa Luzia – PB, CEP.: 58600-000 passa a ser Rua Brandão Cavalcante, 311, centro, Santa Luzia – PB, CEP.: 58600-000.

**CLÁUSULA TERCEIRA.** As Cláusulas e condições estabelecidas em atos já arquivados e que não foram expressamente modificadas por esta alteração continuam em vigor.

Santa Luzia – PB, 03 de março de 2020.

  
CNPJ  
08.664.081/0001-36

**JAIR DE MEDEIROS CABRAL ME**



CERTIFICADO O REGISTRO EM 12/03/2020 10:08 SOB Nº. 20203718950.  
PROTOCOLADO: 203718950 DE 06/03/2020 CODIGO DE VERIFICAÇÃO:  
12001155016. NIRE: 25101034009  
JAIR DE MEDEIROS CABRAL



Maria de Fátima Ventura Venâncio  
SECRETARIA-GERAL  
JOÃO PESSOA, 12/03/2020  
www.redesim.pb.gov.br

# Certificado da Condição de Microempreendedor Individual



Comerciante independente de bebidas 4723-7/00 - Comércio varejista de bebidas  
Comerciante independente de tecidos 4755-5/01 - Comércio varejista de tecidos  
Comerciante independente de cosméticos e artigos de perfumaria 4772-5/00 - Comércio varejista de cosméticos, produtos de perfumaria e de higiene pessoal  
Comerciante independente de brinquedos e artigos recreativos 4763-6/01 - Comércio varejista de brinquedos e artigos recreativos  
Comerciante independente de artigos esportivos 4763-6/02 - Comércio varejista de artigos esportivos

## Empresário(a)

**Nome Civil** JAIR DE MEDEIROS CABRAL  
**CPF** 739.395.014-68

**CNPJ** 08.664.081/0001-36  
**Data de Abertura** 21/02/2007

**Nome Empresarial** 08.664.081 JAIR DE MEDEIROS CABRAL

**Capital Social** 98.000,00

**Situação Cadastral Vigente** ATIVA  
**Data da Situação Cadastral** 21/02/2007

## Endereço Comercial

CEP	Logradouro	Número
58600-000	RUA BRANDAO CAVALCANTE	311
Bairro	Município	UF
CENTRO	SANTA LUZIA	PB

**Situação Atual**  
Enquadrado na condição de MEI

## Períodos de Enquadramento como MEI

Período	Início	Fim
2º período	01/01/2024	-
1º período	01/01/2016	31/12/2016

## Atividades

**Forma de Atuação**  
Estabelecimento fixo

**Ocupação Principal**  
Comerciante independente de artigos para habitação

**Atividade Principal (CNAE)**  
4759-8/99 - Comércio varejista de outros artigos de uso doméstico não especificados anteriormente

Ocupações Secundárias	Atividades Secundárias (CNAE)
Comerciante independente de artigos de cama, mesa e banho	4755-5/03 - Comercio varejista de artigos de cama, mesa e banho
Comerciante independente de eletrodomésticos e equipamentos de áudio e vídeo	4753-9/00 - Comércio varejista especializado de eletrodomésticos e equipamentos de áudio e vídeo
Comerciante independente de artigos de armário	4755-5/02 - Comercio varejista de artigos de armário
Papeleiro(a) independente	4761-0/03 - Comércio varejista de artigos de papelaria
Comerciante independente de embalagens	4789-0/99 - Comércio varejista de outros produtos não especificados anteriormente

## Termo de Ciência e Responsabilidade com Efeito de Dispensa de Alvará e Licença de Funcionamento

Declaro, sob as penas da lei, que conheço e atendo aos requisitos legais exigidos pelo Estado e pela Prefeitura do Município para a dispensa da emissão do Alvará e Licença de Funcionamento, compreendidos os aspectos sanitários, ambientais, tributários, de segurança pública, uso e ocupação do solo, atividades domiciliares e restrições ao uso de espaços públicos; autorizo a realização de inspeção e fiscalização no local de exercício das atividades para fins de verificação da observância dos referidos requisitos; e declaro, sob as penas da lei, ter ciência de que o não atendimento dos requisitos legais exigidos pelo Estado e pela Prefeitura do Município poderão acarretar o cancelamento deste Termo de Ciência e Responsabilidade com Efeito de Dispensa de Alvará e Licença de Funcionamento.\*

\* Declaração prestada pelo empreendedor no ato de registro da empresa.

Este Certificado comprova as inscrições, alvará, licenças e a situação de enquadramento do empresário na condição de Microempreendedor Individual. A sua aceitação está condicionada à verificação de sua autenticidade na Internet, no endereço: <https://meirecatia.economia.gov.br/certificado>. Certificado emitido com base na Resolução nº 59, de 12 de agosto de 2020, do Comitê para Gestão da Rede Nacional para a Simplificação do Registro e da Legalização de Empresas e Negócios – CGSIM.

ATENÇÃO: qualquer rasura ou emenda invalidará este documento.



Empresa: **JAIR DE MEDEIROS CABRAL**  
C.N.P.J.: 08.664.081/0001-36  
Balço encerrado em: 31/12/2023

Folha: 0001  
Emissão: 27/10/2025  
Hora: 14:12:11  
Página 1 de 9

### BALANÇO PATRIMONIAL

Código	Classificação	Descrição	Saldo Atual
1	1	<b>ATIVO</b>	<b>122.113,34D</b>
2	1.1	<b>ATIVO CIRCULANTE</b>	<b>122.113,34D</b>
3	1.1.1	<b>DISPONÍVEL</b>	<b>116.879,86D</b>
4	1.1.1.01	<b>CAIXA</b>	<b>116.879,86D</b>
5	1.1.1.01.00001	CAIXA GERAL	116.879,86D
53	1.1.5	<b>ESTOQUE</b>	<b>5.233,48D</b>
54	1.1.5.01	<b>MERCADORIAS PARA REVENDA</b>	<b>5.233,48D</b>
55	1.1.5.01.00001	MERCADORIAS PARA REVENDA	5.233,48D
149	2	<b>PASSIVO</b>	<b>122.113,34C</b>
150	2.1	<b>PASSIVO CIRCULANTE</b>	<b>1.292,13C</b>
169	2.1.2	<b>OBRIGAÇÕES TRIBUTÁRIAS</b>	<b>1.292,13C</b>
170	2.1.2.01	<b>IMPOSTOS E CONTRIBUIÇÕES A RECOLHER</b>	<b>1.292,13C</b>
172	2.1.2.01.00002	ICMS A RECOLHER	402,07C
179	2.1.2.01.00009	PIS A RECOLHER	158,49C
180	2.1.2.01.00010	COFINS A RECOLHER	731,57C
242	2.3	<b>PATRIMÔNIO LÍQUIDO</b>	<b>120.821,21C</b>
243	2.3.1	<b>CAPITAL SOCIAL</b>	<b>98.000,00C</b>
244	2.3.1.01	<b>CAPITAL SUBSCRITO</b>	<b>98.000,00C</b>
245	2.3.1.01.00001	CAPITAL SOCIAL SÓCIO 01	98.000,00C
264	2.3.3	<b>LUCROS OU PREJUÍZOS ACUMULADOS</b>	<b>22.821,21C</b>
265	2.3.3.01	<b>LUCROS OU PREJUÍZOS ACUMULADOS</b>	<b>22.821,21C</b>
266	2.3.3.01.00001	LUCROS ACUMULADOS	22.821,21C

Sob as penas da lei, declaramos que as informações aqui contidas são verdadeiras e nos responsabilizamos por elas. As informações foram extraídas do Livro Diário Digital nº 01, com base na ECD - Escrituração Contábil Digital - SPED Contábil, transmitido em 21/10/2025 sob o recibo nº 68.7C.1E.BB.2C.CE.49.99.DC.9F.06.5A.FD.04.6C.E4.E4.CC.D2.EC-8

SANTA LUZIA, 27 de Outubro de 2025

JAIR DE MEDEIROS CABRAL  
EMPRESÁRIO  
CPF: 739.395.014-68

EMANUEL DE MEDEIROS AZEVEDO  
CONTADOR CRC/RN 009345/O-6  
CPF Nº 053.906.164-64

DEMONSTRAÇÃO DO RESULTADO DO EXERCÍCIO EM 31/12/2023

Descrição	Saldo Atual
<b>RECEITA BRUTA</b>	<b>54.812,67</b>
RECEITA BRUTAS DE VENDAS	
VENDA DE MERCADORIAS	54.812,67
<b>(-) DEDUÇÕES DA RECEITA BRUTA</b>	<b>(4.492,17)</b>
(-) IMPOSTOS SOBRE VENDAS E SERVIÇOS	
(-) ICMS	(1.431,97)
(-) COFINS	(1.609,45)
(-) PIS	(348,61)
(-) CONTRIBUIÇÃO SOCIAL	(522,06)
(-) IMPOSTO DE RENDA	(580,08)
<b>(=) RECEITA LÍQUIDA</b>	<b>50.320,50</b>
<b>(-) CMV</b>	<b>(27.406,33)</b>
CUSTOS DE MERCADORIAS VENDIDAS	
CUSTOS DAS MERCADORIAS VENDIDAS	(27.406,33)
<b>(=) LUCRO BRUTO</b>	<b>22.914,17</b>
<b>(-) DESPESAS OPERACIONAIS</b>	<b>(92,96)</b>
Despesas Financeiras	
DESPESAS FINANCEIRAS	
JUROS DE MORA	(92,96)
<b>(=) RESULTADO OPERACIONAL</b>	<b>22.821,21</b>
<b>RESULTADO NÃO OPERACIONAL</b>	<b>0,00</b>
<b>(=) RESULTADO ANTES DO IR E CSL</b>	<b>22.821,21</b>
<b>(=) LUCRO LÍQUIDO ANTES DAS PARTICIPAÇÕES</b>	<b>22.821,21</b>
<b>LUCRO LÍQUIDO DO EXERCÍCIO</b>	<b>22.821,21</b>

Sob as penas da lei, declaramos que as informações aqui contidas são verdadeiras e nos responsabilizamos por elas. As informações foram extraídas do Livro Diário Digital nº 01, com base na ECD - Escrituração Contábil Digital - SPED Contábil, transmitido em 21/10/2025 sob o recibo nº 68.7C.1E.BB.2C.CE.49.99.DC.9F.06.5A.FD.04.6C.E4.E4.CC.D2.EC-8

SANTA LUZIA, 27 de Outubro de 2025

JAIR DE MEDEIROS CABRAL  
EMPRESÁRIO  
CPF: 739.395.014-68

EMANUEL DE MEDEIROS AZEVEDO  
CONTADOR CRC/RN 009345/O-6  
CPF Nº 053.906.164-64

DEMONSTRAÇÃO DOS FLUXOS DE CAIXA PELO MÉTODO INDIRETO EM  
31 DE DEZEMBRO DE 2023

ATIVIDADES OPERACIONAIS	
Resultado do período	22.821,21
LUCRO OPERACIONAL BRUTO ANTES DAS MUDANÇAS NO CAPITAL DE GIRO	22.821,21
(Aumento) Redução nos estoques	(5.233,48)
Aumento (Redução) em contas a pagar e provisões	1.292,13
CAIXA PROVENIENTE DAS OPERAÇÕES	18.879,86
FLUXO DE CAIXA ANTES DOS ITENS EXTRAORDINÁRIOS	18.879,86
CAIXA LÍQUIDO PROVENIENTE DAS ATIVIDADES OPERACIONAIS	18.879,86
Aumento nas Disponibilidades	18.879,86
DISPONIBILIDADES - NO INÍCIO DO PERÍODO	98.000,00
DISPONIBILIDADES - NO FINAL DO PERÍODO	116.879,86

Sob as penas da lei, declaramos que as informações aqui contidas são verdadeiras e nos responsabilizamos por elas. As informações foram extraídas do Livro Diário Digital nº 01, com base na ECD - Escrituração Contábil Digital - SPED Contábil, transmitido em 21/10/2025 sob o recibo nº 68.7C.1E.BB.2C.CE.49.99.DC.9F.06.5A.FD.04.6C.E4.E4.CC.D2.EC-8

SANTA LUZIA, 27 de Outubro de 2025

JAIR DE MEDEIROS CABRAL  
EMPRESÁRIO  
CPF: 739.395.014-68

EMANUEL DE MEDEIROS AZEVEDO  
CONTADOR CRC/RN 009345/O-6  
CPF Nº 053.906.164-64

**DEMONSTRAÇÃO DOS LUCROS OU PREJUÍZOS ACUMULADOS**

Discriminação	Valor
<b>LUCROS/PREJUÍZOS</b>	
Saldo Anterior de Lucros Acumulados	0,00
Ajustes Credores de Períodos-base Anteriores	0,00
Reversão de Reservas	0,00
Outros Recursos	0,00
Lucro Líquido do Ano	22.821,21
(-)Saldo Anterior de Prejuízo Acumulados	0,00
(-)Ajustes Devedores de Períodos-base Anteriores	0,00
(-)Prejuízo Líquido do Ano	0,00
<b>TOTAL</b>	<b>22.821,21</b>
<b>DESTINAÇÕES</b>	
Transferências para Reservas	0,00
Dividendos ou Lucros Distribuídos, Pagos ou Creditados	0,00
Parcela dos Lucros Incorporados ao Capital	0,00
Outras Destinações	0,00
<b>TOTAL</b>	<b>0,00</b>
 LUCROS OU PREJUÍZOS ACUMULADOS	 22.821,21

Sob as penas da lei, declaramos que as informações aqui contidas são verdadeiras e nos responsabilizamos por elas. As informações foram extraídas do Livro Diário Digital nº 01, com base na ECD - Escrituração Contábil Digital - SPED Contábil, transmitido em 21/10/2025 sob o recibo nº 68.7C.1E.BB.2C.CE.49.99.DC.9F.06.5A.FD.04.6C.E4.E4.CC.D2.EC-8

SANTA LUZIA, 27 de Outubro de 2025

JAIR DE MEDEIROS CABRAL  
 EMPRESÁRIO  
 CPF: 739.395.014-68

EMANUEL DE MEDEIROS AZEVEDO  
 CONTADOR CRC/RN 009345/O-6  
 CPF Nº 053.906.164-64

**COEFICIENTES DE ANÁLISES EM 31/12/2023**

Coeficiente	Fórmula	Valor	Resultado
<b>Índice de Liquidez Geral</b>	Ativo Circulante + Realizável Longo Prazo	122.113,34 + 0,00	94,51
	Passivo Circulante + Passivo Não-Circulante	1.292,13 + 0,00	
<b>Índice de Liquidez Corrente</b>	Ativo Circulante	122.113,34	94,51
	Passivo Circulante	1.292,13	
<b>Índice de Liquidez Seca</b>	Ativo Circulante - Estoque	122.113,34 - 5.233,48	90,46
	Passivo Circulante	1.292,13	
<b>Índice de Solvência Geral</b>	Ativo	122.113,34	94,51
	Passivo Circulante + Passivo Não-Circulante	1.292,13 + 0,00	
<b>Índice de Capital de Terceiros</b>	Passivo Circulante + Passivo Não-Circulante	1.292,13 + 0,00	0,01
	Patrimônio Líquido	120.821,21	
<b>Índice de Endividamento Geral</b>	Passivo Circulante + Passivo Não-Circulante	1.292,13 + 0,00	0,01
	Passivo Total	122.113,34	
<b>Índice de Endividamento Corrente</b>	Passivo Circulante	1.292,13	0,01
	Patrimônio Líquido + Resultado de Exer. Futuros	120.821,21 + 0,00	
<b>Índice de Dívida a Curto Prazo</b>	Passivo Circulante	1.292,13	0,00
	Passivo Não-Circulante	0,00	
<b>Grau de Endividamento</b>	Passivo Circulante + Passivo Não-Circulante	1.292,13 + 0,00	0,01
	Ativo	122.113,34	
<b>Margem Operacional</b>	Lucro/Prejuízo Operacional	22.821,21	0,42
	Receitas de Vendas	54.812,67	
<b>Rentabilidade do Ativo</b>	Lucro/Prejuízo do Exercício	0,00	0,00
	Ativo	122.113,34	
<b>Rentabilidade do Patrimônio Líquido</b>	Lucro Líquido	22.821,21	0,19
	Patrimônio Líquido	120.821,21	
<b>Índice de Capital Próprio s/ Passivo Total</b>	Patrimônio Líquido	120.821,21	0,99
	Passivo Total	122.113,34	
<b>Índice de Imobilização do Patrimônio Líquido</b>	Ativo Não-Circulante	0,00	0,00
	Patrimônio Líquido	120.821,21	
<b>Retorno sobre o Patrimônio Líquido Médio</b>	Resultado Operacional	22.821,21	0,14
	Patrimônio Líquido Médio	158.410,61	

Empresa: **JAIR DE MEDEIROS CABRAL**  
 Inscrição: 08.664.081/0001-36  
 Período: 01/01/2023 - 31/12/2023

Página: 0002  
 Número Livro: 0001  
 Emissão: **Página 6 de 9**  
 Hora: 08:21:57

**COEFICIENTES DE ANÁLISES EM 31/12/2023**

Coeficiente	Fórmula	Valor	Resultado
<b>Prazo Médio de Recebimento</b>	Duplicatas a Receber x 365 Venda Líquida	0,00 x 365 50.320,50	0,00

Sob as penas da lei, declaramos que as informações aqui contidas são verdadeiras e nos responsabilizamos por elas. As informações foram extraídas do Livro Diário Digital nº 01, com base na ECD - Escrituração Contábil Digital - SPED Contábil, transmitido em 21/10/2025 sob o recibo nº 68.7C.1E.BB.2C.CE.49.99.DC.9F.06.5A.FD.04.6C.E4.E4.CC.D2.EC-8

JAIR DE MEDEIROS CABRAL  
 EMPRESÁRIO  
 CPF: 739.395.014-68

EMANUEL DE MEDEIROS AZEVEDO  
 CONTADOR CRC/RN 009345/O-6  
 CPF Nº 053.906.164-64

Empresário: JAIR DE MEDEIROS CABRAL  
 Contador: EMANUEL DE MEDEIROS AZEVEDO  
 Emissão: 21/10/2025 08:21:57

**DEMONSTRAÇÃO DAS MUTAÇÕES DO PATRIMÔNIO LÍQUIDO**

	CAPITAL REALIZADO AUTORIZADO		Total
	Capital Social	LUCROS OU PREJUÍZOS ACUMULADOS	
Saldo em 01/01/2023	98.000,00		98.000,00
Saldo em 31/12/2023	98.000,00	22.821,21	120.821,21

Este documento foi gerado automaticamente pelo sistema de contabilidade. Não é necessário assinar ou carimbar. Qualquer alteração neste documento pode ser feita pelo usuário responsável pelo sistema.

EMPRESA: JAIR DE MEDEIROS CABRAL

JAIR DE MEDEIROS CABRAL  
 EMPRESÁRIO  
 CPF: 739.395.014-68

EMANUEL DE MEDEIROS AZEVEDO  
 CONTADOR CRC/RN 009345/O-6  
 CPF Nº 053.906.164-64

Empresa: JAI R DE MEDEIROS CABRAL  
CNPJ: 08.064.087/0001-36  
Insc. Junta Comercial: 25101034009 Data:

Folha: 8 de 9  
Número livro: 0001  
Emissão: 27/10/2025  
Hora: 08:33:15

MINISTÉRIO DA ECONOMIA  
Secretaria Especial de Desburocratização, Gestão e Governo Digital  
Secretaria de Governo Digital  
Departamento Nacional de Registro Empresarial e Integração

Página 9 de 9

Notas Explicativas das Demonstrações Contábeis em 31/12/2023

- Nota 1 – Contexto Operacional  
1. Empresa iniciou suas atividades no dia 21/02/2007, e o seu Requerimento de Empresário está devidamente registrado na JUCERN;  
2. A empresa, estabelecida na cidade de Santa Luzia – PB dedica-se à: Atividade de Comércio varejista de outros artigos de uso pessoal e doméstico não especificados anteriormente;  
3. A empresa se trata de uma Microempresa;  
4. As principais práticas e políticas contábeis adotadas são: regime de competência e depreciação calculada pelo valor do custo de aquisição.  
Nota 2 – Base de Preparação e Apresentação das Demonstrações Financeiras  
A empresa declara que estas demonstrações contábeis foram elaboradas de acordo com a ITG 1000.  
Nota 3 – Patrimônio Líquido  
3.1 – Divisão do Capital Social  
O capital social é de 98.000,00 (noventa e oito mil reais).

Sob as penas da lei, declaramos que as informações aqui contidas são verdadeiras e nos responsabilizamos por elas. As informações foram extraídas do Livro Diário Digital nº 01, com base na ECD - Escrituração Contábil Digital - SPED Contábil, transmitido em 27/10/2025 sob o recibo nº 68.7C-1E-BB-ZC-CE-49-99-DC-9F-06-5A-FD-04-6C-E4-E4-CC-02-EC-8

SANTA LUZIA, 27 de Outubro de 2025

JAI R DE MEDEIROS CABRAL  
EMPRESÁRIO  
CPF: 739.395.014-68

EMANUEL DE MEDEIROS AZEVEDO  
CONTADOR CRC/RN 00934506  
CPF Nº 053.906.164-64

## ASSINATURA ELETRÔNICA

Certificamos que o ato da empresa JAI R DE MEDEIROS CABRAL consta assinado digitalmente por:

IDENTIFICAÇÃO DO(S) ASSINANTE(S)	
CPF/CNPJ	Nome
05390616464	EMANUEL DE MEDEIROS AZEVEDO
73939501468	JAI R DE MEDEIROS CABRAL



CERTIFICADO O REGISTRO EM 28/10/2025 13:30 SOB Nº 20253002656  
PROTOCOLO: 253002656 DE 28/10/2025  
CODIGO DE VERIFICACAO: 12517143519 CNPJ DA SEDE: 08664081000136  
NIRE: 25101034009 COM EFEITOS DO REGISTRO EM: 27/10/2025  
JAI R DE MEDEIROS CABRAL

MARIA DE FATIMA VENTURA VENANCIO  
SECRETARIA-GERAL  
www.redesim.pb.gov.br

Atividade de Registro de Empresas, Intermediação de Negócios e Atividades de Registro de Empresas e Pessoas Jurídicas

BALANÇO PATRIMONIAL

Código	Classificação	Descrição	Saldo Atual
1	1	ATIVO	161.021,62D
2	1.1	ATIVO CIRCULANTE	161.021,62D
3	1.1.1	DISPONÍVEL	133.297,01D
4	1.1.1.01	CAIXA	133.297,01D
5	1.1.1.01.00001	CAIXA GERAL	133.297,01D
53	1.1.5	ESTOQUE	27.724,61D
54	1.1.5.01	MERCADORIAS PARA REVENDA	27.724,61D
55	1.1.5.01.00001	MERCADORIAS PARA REVENDA	27.724,61D
149	2	PASSIVO	161.021,62C
242	2.3	PATRIMÔNIO LÍQUIDO	161.021,62C
243	2.3.1	CAPITAL SOCIAL	98.000,00C
244	2.3.1.01	CAPITAL SUBSCRITO	98.000,00C
245	2.3.1.01.00001	CAPITAL SOCIAL SÓCIO 01	98.000,00C
264	2.3.3	LUCROS OU PREJUÍZOS ACUMULADOS	63.021,62C
265	2.3.3.01	LUCROS OU PREJUÍZOS ACUMULADOS	63.021,62C
266	2.3.3.01.00001	LUCROS ACUMULADOS	63.021,62C

Sob as penas da lei, declaramos que as informações aqui contidas são verdadeiras e nos responsabilizamos por elas. As informações foram extraídas do Livro Diário Digital nº 02, com base na ECD - Escrituração Contábil Digital - SPED Contábil, transmitido em 21/10/2025 sob o recibo nº 61.37.AA.E8.1E.8E.59.D9.6A.2A.0C.B0.AE.56.5C.F4.9A.F6.45.B9-8

SANTA LUZIA, 27 de Outubro de 2025

JAIR DE MEDEIROS CABRAL  
EMPRESÁRIO  
CPF: 739.395.014-68

EMANUEL DE MEDEIROS AZEVEDO  
CONTADOR CRC/RN 009345/O-6  
CPF Nº 053.906.164-64

DEMONSTRAÇÃO DO RESULTADO DO EXERCÍCIO EM 31/12/2024

Descrição	Saldo Atual
<b>RECEITA BRUTA</b>	<b>80.551,40</b>
RECEITA BRUTAS DE VENDAS	
VENDA DE MERCADORIAS	80.551,40
<b>(=) RECEITA LÍQUIDA</b>	<b>80.551,40</b>
<b>(-) CMV</b>	<b>(40.275,70)</b>
CUSTOS DE MERCADORIAS VENDIDAS	
CUSTOS DAS MERCADORIAS VENDIDAS	(40.275,70)
<b>(=) LÚCRO BRUTO</b>	<b>40.275,70</b>
<b>(-) DESPESAS OPERACIONAIS</b>	<b>(75,29)</b>
<b>Despesas Financeiras</b>	<b>(75,29)</b>
DESPESAS FINANCEIRAS	
JUROS DE MORA	(75,29)
<b>(=) RESULTADO OPERACIONAL</b>	<b>40.200,41</b>
<b>RESULTADO NÃO OPERACIONAL</b>	<b>0,00</b>
<b>(=) RESULTADO ANTES DO IR E CSL</b>	<b>40.200,41</b>
<b>(=) LÚCRO LÍQUIDO ANTES DAS PARTICIPAÇÕES</b>	<b>40.200,41</b>
<b>LÚCRO LÍQUIDO DO EXERCÍCIO</b>	<b>40.200,41</b>

Sob as penas da lei, declaramos que as informações aqui contidas são verdadeiras e nos responsabilizamos por elas. As informações foram extraídas do Livro Diário Digital nº 02, com base na ECD - Escrituração Contábil Digital - SPED Contábil, transmitido em 21/10/2025 sob o recibo nº 61.37.AA.E8.1E.8E.59.D9.6A.2A.0C.B0.AE.56.5C.F4.9A.F6.45.B9-8

SANTA LUZIA, 27 de Outubro de 2025

JAIR DE MEDEIROS CABRAL  
EMPRESÁRIO  
CPF: 739.395.014-68

EMANUEL DE MEDEIROS AZEVEDO  
CONTADOR CRC/RN 009345/O-6  
CPF Nº 053.906.164-64

**DEMONSTRAÇÃO DOS FLUXOS DE CAIXA PELO MÉTODO INDIRETO EM  
31 DE DEZEMBRO DE 2024**

**ATIVIDADES OPERACIONAIS**

Resultado do período	40.200,41
LUCRO OPERACIONAL BRUTO ANTES DAS MUDANÇAS NO CAPITAL DE GIRO	40.200,41
(Aumento) Redução nos estoques	(22.491,13)
Aumento (Redução) em contas a pagar e provisões	(1.292,13)
CAIXA PROVENIENTE DAS OPERAÇÕES	16.417,15
FLUXO DE CAIXA ANTES DOS ITENS EXTRAORDINÁRIOS	16.417,15
CAIXA LÍQUIDO PROVENIENTE DAS ATIVIDADES OPERACIONAIS	16.417,15
Aumento nas Disponibilidades	16.417,15
DISPONIBILIDADES - NO INÍCIO DO PERÍODO	116.879,86
DISPONIBILIDADES - NO FINAL DO PERÍODO	133.297,01

Sob as penas da lei, declaramos que as informações aqui contidas são verdadeiras e nos responsabilizamos por elas. As informações foram extraídas do Livro Diário Digital nº 02, com base na ECD - Escrituração Contábil Digital - SPED Contábil, transmitido em 21/10/2025 sob o recibo nº 61.37.AA.E8.1E.8E.59.D9.6A.2A.0C.B0.AE.56.5C.F4.9A.F6.45.B9-8

SANTA LUZIA, 27 de Outubro de 2025

JAIR DE MEDEIROS CABRAL  
EMPRESÁRIO  
CPF: 739.395.014-68

EMANUEL DE MEDEIROS AZEVEDO  
CONTADOR CRC/RN 009345/O-6  
CPF Nº 053.906.164-64

**COEFICIENTES DE ANÁLISES EM 31/12/2024**

Coeficiente	Fórmula	Valor	Resultado
<b>Índice de Liquidez Geral</b>	Ativo Circulante + Realizável Longo Prazo	161.021,62 + 0,00	0,00
	Passivo Circulante + Passivo Não-Circulante	0,00 + 0,00	
<b>Índice de Liquidez Corrente</b>	Ativo Circulante	161.021,62	0,00
	Passivo Circulante	0,00	
<b>Índice de Liquidez Seca</b>	Ativo Circulante - Estoque	161.021,62 - 27.724,61	0,00
	Passivo Circulante	0,00	
<b>Índice de Solvência Geral</b>	Ativo	161.021,62	0,00
	Passivo Circulante + Passivo Não-Circulante	0,00 + 0,00	
<b>Índice de Capital de Terceiros</b>	Passivo Circulante + Passivo Não-Circulante	0,00 + 0,00	0,00
	Patrimônio Líquido	161.021,62	
<b>Índice de Endividamento Geral</b>	Passivo Circulante + Passivo Não-Circulante	0,00 + 0,00	0,00
	Passivo Total	161.021,62	
<b>Índice de Endividamento Corrente</b>	Passivo Circulante	0,00	0,00
	Patrimônio Líquido + Resultado de Exer. Futuros	161.021,62 + 0,00	
<b>Índice de Dívida a Curto Prazo</b>	Passivo Circulante	0,00	0,00
	Passivo Não-Circulante	0,00	
<b>Grau de Endividamento</b>	Passivo Circulante + Passivo Não-Circulante	0,00 + 0,00	0,00
	Ativo	161.021,62	
<b>Margem Operacional</b>	Lucro/Prejuízo Operacional	63.021,62	0,47
	Receitas de Vendas	135.364,07	
<b>Rentabilidade do Ativo</b>	Lucro/Prejuízo do Exercício	0,00	0,00
	Ativo	161.021,62	
<b>Rentabilidade do Patrimônio Líquido</b>	Lucro Líquido	63.021,62	0,39
	Patrimônio Líquido	161.021,62	
<b>Índice de Capital Próprio s/ Passivo Total</b>	Patrimônio Líquido	161.021,62	1,00
	Passivo Total	161.021,62	
<b>Índice de Imobilização do Patrimônio Líquido</b>	Ativo Não-Circulante	0,00	0,00
	Patrimônio Líquido	161.021,62	
<b>Retorno sobre o Patrimônio Líquido Médio</b>	Resultado Operacional	63.021,62	0,31
	Patrimônio Líquido Médio	201.332,02	

Empresa: JAIR DE MEDEIROS CABRAL  
Inscrição: 08.664.081/0001-36  
Período: 01/01/2024 - 31/12/2024

Página: 0002  
Número livro: 0001  
Emissão: 31/12/2024  
Hora: 08:36:27

Empresa: JAIR DE MEDEIROS CABRAL  
C.N.P.J.: 08.664.081/0001-36  
Realizado em 31 de Dezembro de 2024

Folha: 0001  
Número livro: 0001  
Página 6 de 9

COEFICIENTES DE ANÁLISES EM 31/12/2024

Coeficiente	Fórmula	Valor	Resultado
Prazo Médio de Recebimento	Duplicatas a Receber x 365 Venda Líquida	0,00 x 365 130.871,90	0,00

Sob as penas da lei, declaramos que as informações aqui contidas são verdadeiras e nos responsabilizamos por elas. As informações foram extraídas do Livro Diário Digital nº 02, com base na ECD - Escrituração Contábil Digital - SPED Contábil, transmitido em 21/10/2025 sob o recibo nº 61.37.AA.E8.1E.8E.59.D9.6A.2A.0C.B0.AE.56.5C.F4.9A.F6.45.B9-8

JAIR DE MEDEIROS CABRAL  
EMPRESÁRIO  
CPF: 739.395.014-68

EMANUEL DE MEDEIROS AZEVEDO  
CONTADOR CRC/RN 009345/O-6  
CPF Nº 053.906.164-64

DEMONSTRAÇÃO DOS LUCROS OU PREJUÍZOS ACUMULADOS

Discriminação	Valor
<b>LUCROS/PREJUÍZOS</b>	
Saldo Anterior de Lucros Acumulados	22.821,21
Ajustes Credores de Períodos-base Anteriores	0,00
Reversão de Reservas	0,00
Outros Recursos	0,00
Lucro Líquido do Ano	40.200,41
(-) Saldo Anterior de Prejuízo Acumulados	0,00
(-) Ajustes Devedores de Períodos-base Anteriores	0,00
(-) Prejuízo Líquido do Ano	0,00
TOTAL	63.021,62
<b>DESTINAÇÕES</b>	
Transferências para Reservas	0,00
Dividendos ou Lucros Distribuídos, Pagos ou Creditados	0,00
Parcela dos Lucros Incorporados ao Capital	0,00
Outras Destinações	0,00
TOTAL	0,00
<b>LUCROS OU PREJUÍZOS ACUMULADOS</b>	<b>63.021,62</b>

Sob as penas da lei, declaramos que as informações aqui contidas são verdadeiras e nos responsabilizamos por elas. As informações foram extraídas do Livro Diário Digital nº 02, com base na ECD - Escrituração Contábil Digital - SPED Contábil, transmitido em 21/10/2025 sob o recibo nº 61.37.AA.E8.1E.8E.59.D9.6A.2A.0C.B0.AE.56.5C.F4.9A.F6.45.B9-8

SANTA LUZIA, 27 de Outubro de 2025

JAIR DE MEDEIROS CABRAL  
EMPRESÁRIO  
CPF: 739.395.014-68

EMANUEL DE MEDEIROS AZEVEDO  
CONTADOR CRC/RN 009345/O-6  
CPF Nº 053.906.164-64

Notas Explicativas das Demonstrações Contábeis em 31/12/2024

- Nota 1 – Contexto Operacional
  - 1. Empresa iniciou suas atividades no dia 21/02/2007, e o seu Requerimento de Empresário está devidamente registrado na JUCERN;
  - 2. A empresa, estabelecida na cidade de Santa Luzia – PB dedica-se à: Atividade de Comércio varejista de outros artigos de uso pessoal e doméstico não especificados anteriormente;
  - 3. A empresa se trata de uma Microempresa;
  - 4. As principais práticas e políticas contábeis adotadas são: regime de competência e depreciação calculada pelo valor do custo de aquisição.
- Nota 2 – Base de Preparação e Apresentação das Demonstrações Financeiras
- A empresa declara que estas demonstrações contábeis foram elaboradas de acordo com a ITG 1000.
- Nota 3 – Patrimônio Líquido
- 3.1 – Divisão do Capital Social
- O capital social é de 98.000,00 (noventa e oito mil reais).

Sob as penas da lei, declaramos que as informações aqui contidas são verdadeiras e nos responsabilizamos por elas. As informações foram extraídas do Livro Diário Digital nº 02, com base na ECD - Escrituração Contábil Digital - SPED Contábil, transmitido em 21/10/2025 sob o recibo nº 61.37-AA-E8.1E-8E-59-D9-6A-2A-0C-B0-AE-56-5C-F4-9A-F6-45-B9-8

SANTA LUZIA, 27 de Outubro de 2025

JATR DE MEDEIROS CABRAL  
EMPRESÁRIO  
CPF: 739.395.014-68

EMANUEL DE MEDEIROS AZEVEDO  
CONTADOR CRC/RN 00934506  
CPF Nº 053.906.164-64

DEMONSTRAÇÃO DAS MUTAÇÕES DO PATRIMÔNIO LÍQUIDO

Descrição	31/12/2023		31/12/2024	
	Capital Social	Reservas	Capital Social	Reservas
Capital Social	98.000,00		98.000,00	
Reserva de Retenções		40.200,44		40.200,44
Reserva de Lucros Acumulados		63.221,62		63.221,62
<b>Total</b>		<b>101.422,06</b>		<b>101.422,06</b>

Este relatório foi gerado automaticamente pelo sistema contábil. Qualquer alteração deve ser feita diretamente no sistema contábil.

Santa Luzia, 27 de Outubro de 2025



## ASSINATURA ELETRÔNICA

Certificamos que o ato da empresa JAIR DE MEDEIROS CABRAL consta assinado digitalmente por:

IDENTIFICAÇÃO DO(S) ASSINANTE(S)	
CPF/CNPJ	Nome
05390616464	EMANUEL DE MEDEIROS AZEVEDO
73939501468	JAIR DE MEDEIROS CABRAL



## CERTIDÃO POSITIVA COM EFEITOS DE NEGATIVA DE DÉBITOS RELATIVOS AOS TRIBUTOS FEDERAIS E À DÍVIDA ATIVA DA UNIÃO

Nome: JAIR DE MEDEIROS CABRAL  
CNPJ: 08.664.081/0001-36

Ressalvado o direito de a Fazenda Nacional cobrar e inscrever quaisquer dívidas de responsabilidade do sujeito passivo acima identificado que vierem a ser apuradas, é certificado que:

1. não constam pendências relativas aos débitos administrados pela Secretaria da Receita Federal do Brasil (RFB); e
2. constam nos sistemas da Procuradoria-Geral da Fazenda Nacional (PGFN) débitos inscritos em Dívida Ativa da União (DAU) com exigibilidade suspensa nos termos do art. 151 da Lei nº 5.172, de 25 de outubro de 1966 - Código Tributário Nacional (CTN), ou garantidos mediante bens ou direitos, ou com embargos da Fazenda Pública em processos de execução fiscal, ou objeto de decisão judicial que determina sua desconsideração para fins de certificação da regularidade fiscal.

Conforme disposto nos arts. 205 e 206 do CTN, este documento tem os mesmos efeitos da certidão negativa.

Esta certidão é válida para o estabelecimento matriz e suas filiais e, no caso de ente federativo, para todos os órgãos e fundos públicos da administração direta a ele vinculados. Refere-se à situação do sujeito passivo no âmbito da RFB e da PGFN e abrange inclusive as contribuições sociais previstas nas alíneas 'a' a 'd' do parágrafo único do art. 11 da Lei nº 8.212, de 24 de julho de 1991.

A aceitação desta certidão está condicionada à verificação de sua autenticidade na Internet, nos endereços <<http://rfb.gov.br>> ou <<http://www.pgfn.gov.br>>.

Certidão emitida gratuitamente com base na Portaria Conjunta RFB/PGFN nº 1.751, de 2/10/2014. Emitida às 11:41:41 do dia 20/01/2026 <hora e data de Brasília>.  
Válida até 19/07/2026.

Código de controle da certidão: **92AB.BD7E.DF6C.E87F**  
Qualquer rasura ou emenda invalidará este documento.



CERTIFICO O REGISTRO EM 28/10/2025 13:31 SOB Nº 20253002729.  
PROTOCOLO: 253002729 DE 28/10/2025.  
CÓDIGO DE VERIFICAÇÃO: 12517143411. CNPJ DA SEDE: 08664081000136.  
NIRE: 25101034009. COM EFEITOS DO REGISTRO EM: 27/10/2025.  
JAIR DE MEDEIROS CABRAL

MARIA DE FATIMA VENTURA VENANCIO  
SECRETÁRIA-GERAL  
[www.redesim.pb.gov.br](http://www.redesim.pb.gov.br)



# CERTIDÃO

CÓDIGO: 2350.0F76.05DF.BA83

Emitida no dia 19/03/2026 às 08:34:00

Nome Empresarial:  
JAIR DE MEDEIROS CABRAL

Endereço:  
BRANDAO CAVALCANTE

Bairro: CENTRO  
Município: SANTA LUZIA

Inscr. Estadual:  
16.151.235-6

Situação Cadastral:  
ATIVO

Número:  
311

CNPJ/CPF:  
08.664.081/0001-36

Complemento:  
CEP:  
58600-000

Certifico, observadas as disposições da legislação vigente e de acordo com os assentamentos existentes neste órgão, que o Contribuinte supra identificado está em situação **REGULAR** perante a Fazenda Pública Estadual, com relação a débitos fiscais administrativos definitivamente constituídos e inscritos em Dívida Ativa.

A presente Certidão não compreende débitos cuja exigibilidade esteja suspensa, nem exclui o direito de a Fazenda Pública Estadual, a qualquer tempo, cobrar valores a ela porventura devidos pelo referido Contribuinte.

Esta certidão é válida por 60 (sessenta) dias a partir da data de sua emissão, devendo ser confirmada a sua autenticidade através do serviço *Validar Certidão de Débito* na página [www.sefaz.pb.gov.br](http://www.sefaz.pb.gov.br).

CONCEDIDA NOS TERMOS DO ARTIGO 159 DA LEI 10.094, DE 27/09/2013.

Certidão de Débito emitida via 'Intranet'.



## PREFEITURA MUNICIPAL DE SANTA LUZIA

09090689000167  
PRAÇA ESTANISLAU DE MEDEIROS, S/N  
FONE: (83) 3142-6056  
SECRETARIA DE FINANÇAS E GESTÃO

### CERTIDÃO NEGATIVA DE DÉBITOS MUNICIPAIS

NÚMERO DA CERTIDÃO	DATA DE EMISSÃO	VALIDADE	INSCRIÇÃO MUNICIPAL
006134	22/04/2026	90 DIAS	174

#### DADOS DO REQUERENTE

CPF/CNPJ	Nome/Razão Social	Endereço:	Numero:
08.664.081/0001-36	JAIR DE MEDEIROS CABRAL	RUA BRANDAO CAVALCANTE	311
Complemento:	Bairro:		
	CENTRO		

#### DADOS DA CERTIDÃO

Certifico, para os devidos fins, que de conformidade com as informações prestadas pelos órgãos competentes desta Prefeitura, NÃO CONSTA DÉBITOS referente a Tributos Municipais, inscritos ou não em Dívida Ativa, até a presente data, para o requerente acima.

#### FINALIDADE

Situação na Receita Tributária Municipal nesta data.

#### OBSERVAÇÃO

Empresa inscrita no Cadastro Econômico Municipal, taxa de Licença da atividade econômica vencimento 31/12/2026. Empresa optante do SIMPLES NACIONAL. Certidão emitida em conformidade com os dados do sistema de arrecadação municipal na presente data e análise ao Processo Fiscal 2026.00664.

Ficam, todavia, ressalvados os direitos da Fazenda Municipal de cobrar quaisquer débitos que venham a ser posteriormente apurados. Do que constar, passamos a presente certidão, para fins de PROVAS JUNTO A TODOS E QUAISQUER ÓRGÃOS.

ESTA CERTIDÃO REFERE-SE EXCLUSIVAMENTE A SITUAÇÃO DO CONTRIBUINTE NO AMBITO DESTA SECRETARIA DA FAZENDA MUNICIPAL.

SANTA LUZIA 22 de abril de 2026

NOTA IMPORTANTE: QUALQUER RASURA TORNARÁ O PRESENTE DOCUMENTO NULO

Emitido por: tadeu



### Certificado de Regularidade do FGTS - CRF

**Inscrição:** 08.664.081/0001-36  
**Razão Social:** JAIR DE MEDEIROS CABRAL  
**Endereço:** RUA BRANDAO CAVALCANTE 311 / CENTRO / SANTA LUZIA / PB / 58600-000

A Caixa Econômica Federal, no uso da atribuição que lhe confere o Art. 7, da Lei 8.036, de 11 de maio de 1990, certifica que, nesta data, a empresa acima identificada encontra-se em situação regular perante o Fundo de Garantia do Tempo de Serviço - FGTS.

O presente Certificado não servirá de prova contra cobrança de quaisquer débitos referentes a contribuições e/ou encargos devidos, decorrentes das obrigações com o FGTS.

**Validade:** 15/04/2026 a 14/05/2026

**Certificação Número:** 2026041503521461845843

Informação obtida em 23/04/2026 10:12:20

A utilização deste Certificado para os fins previstos em Lei esta condicionada a verificação de autenticidade no site da Caixa: [www.caixa.gov.br](http://www.caixa.gov.br)



TRIBUNAL SUPERIOR DO  
TRABALHO

### CERTIDÃO NEGATIVA DE DÉBITOS TRABALHISTAS

Nome: JAIR DE MEDEIROS CABRAL (MATRIZ E FILIAIS)  
 CNPJ: 08.664.081/0001-36  
 Certidão nº: 6297069/2026  
 Expedição: 30/01/2026, às 08:18:03  
 Validade: 29/07/2026 - 180 (cento e oitenta) dias, contados da data de sua expedição.

Certifica-se que **JAIR DE MEDEIROS CABRAL (MATRIZ E FILIAIS)**, inscrito(a) no CNPJ sob o nº **08.664.081/0001-36**, **NÃO CONSTA** como inadimplente no Banco Nacional de Devedores Trabalhistas. Certidão emitida com base nos arts. 642-A e 883-A da Consolidação das Leis do Trabalho, acrescentados pelas Leis ns.º 12.440/2011 e 13.467/2017, e no Ato 01/2022 da CGJT, de 21 de janeiro de 2022. Os dados constantes desta Certidão são de responsabilidade dos Tribunais do Trabalho.

No caso de pessoa jurídica, a Certidão atesta a empresa em relação a todos os seus estabelecimentos, agências ou filiais.

A aceitação desta certidão condiciona-se à verificação de sua autenticidade no portal do Tribunal Superior do Trabalho na Internet (<http://www.tst.jus.br>).

Certidão emitida gratuitamente.

#### INFORMAÇÃO IMPORTANTE

Do Banco Nacional de Devedores Trabalhistas constam os dados necessários à identificação das pessoas naturais e jurídicas inadimplentes perante a Justiça do Trabalho quanto às obrigações estabelecidas em sentença condenatória transitada em julgado ou em acordos judiciais trabalhistas, inclusive no concernente aos recolhimentos previdenciários, a honorários, a custas, a emolumentos ou a recolhimentos determinados em lei; ou decorrentes de execução de acordos firmados perante o Ministério Público do Trabalho, Comissão de Conciliação Prévia ou demais títulos que, por disposição legal, contiver força executiva.

JAIR DE MEDEIROS CABRAL  
CNPJ 08.664.081/0001-36  
Endereço: R Brandão Cavalcante  
CEP: 58600000 - UF: PB - Município: Santa Luzia-PB.

DECLARAÇÃO NÃO EMPREGAR MENOR

PREFEITURA MUNICIPAL DE ASSUNÇÃO - PB.

JAIR DE MEDEIROS CABRAL  
CNPJ 08.664.081/0001-36

**1.0 - DECLARAÇÃO DE NÃO EMPREGAR MENOR.**

O proponente acima qualificado declara, sob as penas da Lei, que não emprega menor de dezoito anos em trabalho noturno, insalubre ou perigoso e nem menor de dezesseis anos, em qualquer trabalho, podendo existir menor, a partir de quatorze anos, na condição de aprendiz na forma da legislação vigente; em acatamento às disposições do Art. 7º, Inciso XXXIII, da Constituição Federal, acrescido pela Lei Federal nº 9.854, de 27 de outubro de 1999.

Santa Luzia/PB, em 04 de maio de 2026.

 Trabalhe de verdade digitalmente  
JAIR DE MEDEIROS CABRAL  
Data: 05/05/2026 11:28:34:0000  
Certifique em: <https://validar.cpf.gov.br>

JAIR DE MEDEIROS CABRAL

CPF: 739.395.014-68

JAIR DE MEDEIROS CABRAL  
CNPJ 08.664.081/0001-36  
Endereço: R Brandão Cavalcante  
CEP: 58600000 - UF: PB - Município: Santa Luzia-PB.

**DECLARAÇÃO INTEGRALIDADE DOS CUSTOS**

-DECLARAÇÃO que a proposta econômica compreende a integralidade dos custos.

O proponente acima qualificado declara, sob as penas da Lei, que sua proposta econômica compreende a integralidade dos custos para atendimento dos direitos trabalhistas assegurados na Constituição Federal, nas leis trabalhistas, nas normas infralegais, nas convenções coletivas de trabalho e nos termos de ajustamento de conduta vigentes na data de entrega das propostas.

Santa Luzia/PB, em 04 de maio de 2026.

08.664.081 JAIR DE  
MEDEIROS  
CABRAL.08664081000136  
Assinado de forma digital por 08  
664.081 JAIR DE MEDEIROS  
CABRAL.08664081000136  
Dados: 2026.05.04 11:39:18  
03'00"

JAIR DE MEDEIROS CABRAL

CPF: 739.395.014-68



PODER JUDICIÁRIO  
TRIBUNAL DE JUSTIÇA DA PARAÍBA  
TELEJUDICIÁRIO - CENTRAL DE CERTIDÕES  
Praça João Pessoa, s/n - CEP 58013-902 - João Pessoa (PB)  
Telefone: (83) 3216-1440



## CERTIDÃO NEGATIVA FALÊNCIA / RECUPERAÇÃO JUDICIAL E EXTRAJUDICIAL

Certificamos que, em pesquisa realizada nos registros de distribuição de feitos de falência e recuperação ativos nos cartórios comuns e/ou especializados, em todas as comarcas do Estado da Paraíba, **nada consta** contra:

CNPJ: 08.664.081/0001-36

Razão Social: JAIR DE MEDEIROS CABRAL

Nome Fantasia: JAIR DE MEDEIROS CABRAL

Certidão emitida às 10:14 de 23/04/2026.

Validade 30 dias

1. Esta certidão foi expedida gratuitamente, através da internet, com base na Resolução nº 17/2010, da Presidência do TJPB e na Resolução nº 121/2010 do CNJ.
2. O número do documento constante nesta certidão foi informado pelo próprio solicitante. Sua autenticidade deverá ser conferida pelo interessado confrontando com o documento original (ex: CPF e RG).
3. Esta certidão não terá validade para fins de instrução de processos judiciais, exceto ANTECEDENTES CRIMINAIS.
4. A pesquisa é restrita aos dados fornecidos pelo solicitante, ficando ressalvados os registros cadastrados de forma diversa.
5. A pesquisa foi realizada nos seguintes sistemas processuais: PJE1G.

Para confirmar a autenticidade deste documento acesse <http://app.tjpb.jus.br/certo/validarcertidao> e insira o código de validação: **DPQK.2EI9**. Você pode também ler o código QR apresentado no cabeçalho.



TRIBUNAL DE CONTAS DA UNIÃO

## Consulta Consolidada de Pessoa Jurídica

Este relatório tem por objetivo apresentar os resultados consolidados de consultas eletrônicas realizadas diretamente nos bancos de dados dos respectivos cadastros. A responsabilidade pela veracidade do resultado da consulta é do Órgão gestor de cada cadastro consultado. A informação relativa à razão social da Pessoa Jurídica é extraída do Cadastro Nacional da Pessoa Jurídica, mantido pela Receita Federal do Brasil.

Consulta realizada em: 23/04/2026 11:13:28

### Informações da Pessoa Jurídica:

Razão Social: JAIR DE MEDEIROS CABRAL

CNPJ: 08.664.081/0001-36

### Resultados da Consulta Eletrônica:

Órgão Gestor: TCU

Cadastro: Licitantes Inidôneos

Resultado da consulta: Nada Consta

Para acessar a certidão original no portal do órgão gestor, clique [AQUI](#).

Órgão Gestor: CNJ

Cadastro: CNIA - Cadastro Nacional de Condenações Cíveis por Ato de Improbidade Administrativa e Inelegibilidade

Resultado da consulta: Nada Consta

Para acessar a certidão original no portal do órgão gestor, clique [AQUI](#).

Órgão Gestor: Portal da Transparência

Cadastro: Cadastro Nacional de Empresas Inidôneas e Suspensas

Resultado da consulta: Nada Consta

Para acessar a certidão original no portal do órgão gestor, clique [AQUI](#).

Órgão Gestor: Portal da Transparência

Cadastro: CNEP - Cadastro Nacional de Empresas Punidas

Resultado da consulta: Nada Consta

Para acessar a certidão original no portal do órgão gestor, clique [AQUI](#).

Obs: A consulta consolidada de pessoa jurídica visa atender aos princípios de simplificação e racionalização de serviços públicos digitais. Fundamento legal: Lei nº 12.965, de 23 de abril de 2014, Lei nº 13.460, de 26 de junho de 2017, Lei nº 13.726, de 8 de outubro de 2018, Decreto nº 8.638 de 15, de janeiro de 2016.

JAIR DE MEDEIROS CABRAL  
CNPJ 08.664.081/0001-36  
Endereço: R Brandão Cavalcante  
CEP: 58600000 - UF: PB - Município: Santa Luzia-PB.

JAIR DE MEDEIROS CABRAL  
CNPJ 08.664.081/0001-36  
Endereço: R Brandão Cavalcante  
CEP: 58600000 - UF: PB - Município: Santa Luzia-PB.

Santa Luzia/PB, em 04 de maio de 2026.

08.664.081.JAIR DE  
MEDEIROS  
CABRAL:08664081000136  
Assinado de forma digital por 08  
664.081.JAIR DE MEDEIROS  
CABRAL:08664081000136  
Data: 2026.05.04 15:40:26 -0'00'

JAIR DE MEDEIROS CABRAL  
CPF: 739.395.014-68

## PREGÃO ELETRÔNICO Nº 00017/2026

### DECLARAÇÕES - cumprimento de requisitos normativos

REFERENTE: PREGÃO ELETRÔNICO Nº 00017/2026  
PREFEITURA MUNICIPAL DE ASSUNÇÃO - PB.

JAIR DE MEDEIROS CABRAL  
CNPJ 08.664.081/0001-36

#### 1.0 - DECLARAÇÃO de ciência dos termos do Edital.

O proponente acima qualificado, declara sob as penas da Lei, que está ciente e concorda com as condições contidas no Edital e seus anexos.

#### 2.0 - DECLARAÇÃO de inexistir fato impeditivo.

O proponente acima qualificado declara, sob as penas da Lei, que inexistente até a presente data fato impeditivo no que diz respeito à habilitação/participação na presente licitação, estando ciente da obrigatoriedade de informar ocorrências posteriores.

#### 3.0 - DECLARAÇÃO de não possuir no quadro societário servidor da ativa do órgão.

O proponente acima qualificado declara, sob as penas da Lei, que não possui em seu quadro societário e de funcionários, qualquer servidor efetivo ou comissionado ou empregado da Prefeitura Municipal de Assunção, como também em nenhum outro órgão ou entidade a ela vinculada, exercendo funções técnicas, gerenciais, comerciais, administrativas ou societárias.

#### 4.0 - DECLARAÇÃO de não utilizar trabalho degradante ou forçado.

O proponente acima qualificado, declara sob as penas da Lei, que não possui em sua cadeia produtiva, nos termos do Art. 1º, Incisos III e IV, e do Art. 5º, Inciso III, da Constituição Federal, empregados executando trabalho degradante ou forçado.

#### 5.0 - DECLARAÇÃO de cumprimento da reserva de cargo para deficiente e de acessibilidade.

O proponente acima qualificado, declara sob as penas da Lei, que está ciente do cumprimento da reserva de cargo prevista na norma vigente, consoante Art. 93, da Lei Federal nº 8.213, de 24 de julho de 1991, para pessoa com deficiência ou para reabilitado da Previdência Social e que, se aplicado ao número de funcionário da empresa, atende às regras de acessibilidade previstas.

#### 6.0 - DECLARAÇÃO de observância do limite de contratação com a Administração Pública.

O proponente acima qualificado declara, sob as penas da Lei, que, na condição de microempresa ou empresa de pequeno porte, no presente ano-calendário, ainda não celebrou contratos com a Administração Pública cujos valores somados extrapolem a receita bruta máxima admitida para fins de enquadramento como EPP, nos termos do Art. 4º, §§ 2º e 3º, da Lei 14.133/21.



**ESTADO DA PARAIBA**  
**PREFEITURA MUNICIPAL DE SANTA LUZIA**

Prça. Estrelas Madriças, s/n, Bairro Antônio Bento, Muzos, Santa Luzia/PB. (83) 346-2294 - CEP: 58.600-000

**ATESTADO DE CAPACIDADE TÉCNICA**

ATESTAMOS, para os devidos fins de direito, que a empresa **JAIR DE MEDEIROS CABRAL**, inscrita no CNPJ Nº 08.664.081/0001-36, situada na Rua Brandão Cavalcante, nº 311, Centro - Santa Luzia/PB - CEP nº 58.600-000, forneceu satisfatoriamente à Prefeitura Municipal de Santa Luzia/PB, CNPJ nº 09.090.689/0001-67 **utensílios domésticos, brinquedos e material escolar**, não havendo fatos supervenientes que desabonem sua conduta técnica e comercial dentro dos padrões de qualidade e desempenho e que cumpriu com sua obrigação, não havendo reclamação ou objeção quanto a qualidade dos produtos até a presente data.

Santa Luzia/PB, 15 de junho de 2023

Henry Malcinéy de Lira Nobrega  
Secretário de Gestão

RECEBIMOS DE JAIR DE MEDEIROS CABRAL - ME OS PRODUTOS, SERVIÇOS E MATERIAIS DA NOTA FISCAL INDICADA ABAIXO  
EMISSÃO: 27/12/2019 - 19:56 - RUA: P. N. BRUNDAU CAVALEANTE, 311 - CENTRO - SANTA LUZIA - VALOR TOTAL: R\$ 6.530,63  
DATA DE RECEBIMENTO: 27/12/2019 - 19:56 - RUA: P. N. BRUNDAU CAVALEANTE, 311 - CENTRO - SANTA LUZIA - VALOR TOTAL: R\$ 6.530,63

**JAIR DE MEDEIROS CABRAL - ME**  
DOCUMENTO APLICADO  
NOTA FISCAL ELETRÔNICA  
0 - ENTRADA  
1 - SAÍDA  
Nº 000.003.506 1.1.2  
SÉRIE: 002

RUA BRANDAU CAVALEANTE, 311 - CENTRO - CEP: 58000-000 - SANTA LUZIA - PB  
TEL: (83) 346-2294  
www.jairmedeiros.com.br  
CNPJ: 08.664.081/0001-36

**DESTINATÁRIO - REVENIENTE**  
SÓCIO: RUIZON SOARES  
CNPJ: 12.192.651/0001-408  
27/12/2019

**FUNDO MUNICIPAL DE ASSISTENCIA SOCIAL**  
RUA: P. N. BRUNDAU CAVALEANTE, 311 - CENTRO - CEP: 58000-000 - SANTA LUZIA - PB  
ANTONIO BENTO DE MEDEIROS  
27/12/2019

**TRANSPORTADOR - VOLUMES TRANSPORTADOS**  
RUA: P. N. BRUNDAU CAVALEANTE, 311 - CENTRO - CEP: 58000-000 - SANTA LUZIA - PB  
ADRIANO DA SILVA MEDEIROS  
0 - REMETENTE  
Nº 00282

PROD. SERV.	QUANTIDADE	UNIDADE	VALOR UNITARIO	VALOR TOTAL	DESCONTO	VALOR LIQUIDADO	VALOR ICMS	VALOR IPI	VALOR PIS	VALOR COFINS	VALOR OUTROS	VALOR TOTAL
14488	1,00	UN	16,90	16,90	0,00	16,90	3,04	0,00	0,00	0,00	0,00	19,94
14485	200	UN	20,00	4.000,00	0,00	4.000,00	720,00	0,00	0,00	0,00	0,00	4.720,00
12750	22,00	UN	247,50	5.445,00	0,00	5.445,00	980,10	0,00	0,00	0,00	0,00	6.425,10
12596	22,00	UN	209,00	4.598,00	0,00	4.598,00	847,82	0,00	0,00	0,00	0,00	5.445,82
12805	5,00	UN	24,95	124,75	0,00	124,75	22,90	0,00	0,00	0,00	0,00	147,65
19037	49,00	UN	244,51	11.981,00	0,00	11.981,00	2.222,90	0,00	0,00	0,00	0,00	14.203,90
13986	67,00	UN	67,00	4.489,00	0,00	4.489,00	847,82	0,00	0,00	0,00	0,00	5.336,82
44032	1,00	UN	15,90	15,90	0,00	15,90	2,86	0,00	0,00	0,00	0,00	18,76
14419	1,00	UN	21,90	21,90	0,00	21,90	3,94	0,00	0,00	0,00	0,00	25,84
14433	1,00	UN	17,90	17,90	0,00	17,90	3,22	0,00	0,00	0,00	0,00	21,12
13927	41,00	UN	364,93	15.062,13	0,00	15.062,13	2.812,00	0,00	0,00	0,00	0,00	17.874,13
13322	25,00	UN	222,90	5.572,50	0,00	5.572,50	1.059,87	0,00	0,00	0,00	0,00	6.632,37
13325	34,00	UN	302,60	10.289,40	0,00	10.289,40	1.975,29	0,00	0,00	0,00	0,00	12.264,69
14537	1,00	UN	6,49	6,49	0,00	6,49	1,16	0,00	0,00	0,00	0,00	7,65
14511	7,00	UN	62,93	440,51	0,00	440,51	83,69	0,00	0,00	0,00	0,00	524,20
13129	1,00	UN	16,99	16,99	0,00	16,99	3,05	0,00	0,00	0,00	0,00	19,04
13160	1,00	UN	24,99	24,99	0,00	24,99	4,49	0,00	0,00	0,00	0,00	29,48
14466	1,00	UN	19,90	19,90	0,00	19,90	3,58	0,00	0,00	0,00	0,00	23,48
13130	19,00	UN	37,81	718,39	0,00	718,39	135,40	0,00	0,00	0,00	0,00	853,79
15035	4,00	UN	31,96	127,84	0,00	127,84	24,12	0,00	0,00	0,00	0,00	151,96
12754	25,00	UN	112,25	2.806,25	0,00	2.806,25	532,19	0,00	0,00	0,00	0,00	3.338,44
12759	21,00	UN	8,32	174,72	0,00	174,72	32,81	0,00	0,00	0,00	0,00	207,53

**DADOS ADICIONAIS**  
FUNDOS COMPLEMENTARES  
BRINDES E PRESENTES PARA A CONFRATERNIZAÇÃO NATALINA DOS SERVIDORES E PROGRAMAS DA PROTEÇÃO BÁSICA... Val Apov Tributos: R\$ 1172,047 (17,950%) Fonte: IBPT

RECEBIMOS DE JAIR DE MEDEIROS CABRAL - ME OS PRODUTOS, SERVIÇOS CONSTANTES DA NOTA FISCAL INDICADO AQUI ABAIXO  
 EMISSÃO 09/06/2019 - DEST. REM. PREFEITURA MUNICIPAL DE SANTA LUÍZIA - VALOR TOTAL R\$ 3.056,38  
 DATA DE RECEBIMENTO IDENTIFICAÇÃO E ASSINATURA DO RECEBIDOR

**NF-e**  
**Nº 000.002.229**  
**SÉRIE 002**

**DANFE**  
 DOCUMENTO AUXILIAR DA  
 NOTA FISCAL ELETRÔNICA  
 0 - ENTRADA  
 1 - SAÍDA  
**Nº 000.002.229** fl. 1 / 1  
**SÉRIE 002**

CHAVE DE ACESSO  
 2519 0538 6640 8100 0136 5500 2000 0022 2910 0006 4458  
 Consulta de autenticidade no portal nacional da NF-e  
 www.nfe.fazenda.gov.br/portal  
 ou no site da Sefaz Autorizadora

PROTÓTIPO DE AUTORIZAÇÃO DE USO  
 32519009700125 09/05/2019 10:41:10

INSERIMENTO SOCIAL  
 08.664.081.0001-36

DESTINATÁRIO / REMETENTE  
 RUA BRANDAO CAVALCANTE, 249 S/C -  
 CENTRO - CEP:86000-000 - SANTA LUÍZIA -  
 PB  
 TEL: (83)340-1488  
 sped@vigossistemas.com.br

SAÍDA DE OPERAÇÃO  
 32519009700125 09/05/2019 10:41:10

VENIDAS  
 161512356

INSERIMENTO SOCIAL  
 08.664.081.0001-36

INFORMAÇÕES COMPLEMENTARES  
 MERCADORIA DESTINADA A DISTRIBUIÇÃO DE BRINDEES PARA A COMEMORAÇÃO  
 ALUSIVA AO DIA DAS MÃES DO SERVIÇO DE CONVIVÊNCIA DO CRAS, Vix Aprox Tributos  
 R\$ 515,628 (16,87%) Fonte: IBPT

RESERVADO(A) PARA O(S) DESTINATÁRIO(S)

PROD	SERV	QUANT	UNID	VALOR UNITÁRIO	VALOR TOTAL	VALOR IPI	VALOR PIS	VALOR COFINS	VALOR ICMS	VALOR IPI	VALOR PIS	VALOR COFINS	VALOR ICMS
1370	BOMBONEIRO VIDRO 9 X 12 C/5 C/PE	83,00	5102 UN	148,98	12366,34	0,00	0,00	0,00	18,00	0,00	0,00	0,00	18,00
1370	BOMBONEIRO VIDRO 9 X 12 C/5 C/PE	127,00	5102 UN	203,45	25848,15	0,00	0,00	0,00	18,00	0,00	0,00	0,00	18,00
13714	CANEA GERMÂNICA 320X18 COLOR	61,00	5102 UN	487,39	29730,79	0,00	0,00	0,00	18,00	0,00	0,00	0,00	18,00
13715	CANEA GERMÂNICA 320X18 COLOR	61,00	5102 UN	487,39	29730,79	0,00	0,00	0,00	18,00	0,00	0,00	0,00	18,00
12608	POTE RED MULTIFUSO VISION 10 LITS VDM	2,00	5102 UN	67,80	135,60	0,00	0,00	0,00	12,20	0,00	0,00	0,00	12,20
12608	POTE RED MULTIFUSO VISION 8 LITS VDM	2,00	5102 UN	67,80	135,60	0,00	0,00	0,00	12,20	0,00	0,00	0,00	12,20
12696	UZ E RED MULTIFUSO VISION 8 LITS VDM	2,00	5102 UN	67,80	135,60	0,00	0,00	0,00	12,20	0,00	0,00	0,00	12,20

TRANSPORTADOR VOLUMES TRANSPORTADOS  
 0 - REMETENTE  
 0 - REMETENTE

RECEBIDOR  
 R JOSE DE NEDES  
 SANTA LUÍZIA

PLANO DE CONTAS  
 0

VALOR TOTAL  
 3.056,38

VALOR IPI  
 0,00

VALOR PIS  
 0,00

VALOR COFINS  
 0,00

VALOR ICMS  
 0,00

VALOR TOTAL DA NOTA  
 3.056,38

RESERVADO(A) PARA O(S) DESTINATÁRIO(S)

PROD	SERV	QUANT	UNID	VALOR UNITÁRIO	VALOR TOTAL	VALOR IPI	VALOR PIS	VALOR COFINS	VALOR ICMS	VALOR IPI	VALOR PIS	VALOR COFINS	VALOR ICMS
1370	BOMBONEIRO VIDRO 9 X 12 C/5 C/PE	83,00	5102 UN	148,98	12366,34	0,00	0,00	0,00	18,00	0,00	0,00	0,00	18,00
1370	BOMBONEIRO VIDRO 9 X 12 C/5 C/PE	127,00	5102 UN	203,45	25848,15	0,00	0,00	0,00	18,00	0,00	0,00	0,00	18,00
13714	CANEA GERMÂNICA 320X18 COLOR	61,00	5102 UN	487,39	29730,79	0,00	0,00	0,00	18,00	0,00	0,00	0,00	18,00
13715	CANEA GERMÂNICA 320X18 COLOR	61,00	5102 UN	487,39	29730,79	0,00	0,00	0,00	18,00	0,00	0,00	0,00	18,00
12608	POTE RED MULTIFUSO VISION 10 LITS VDM	2,00	5102 UN	67,80	135,60	0,00	0,00	0,00	12,20	0,00	0,00	0,00	12,20
12608	POTE RED MULTIFUSO VISION 8 LITS VDM	2,00	5102 UN	67,80	135,60	0,00	0,00	0,00	12,20	0,00	0,00	0,00	12,20
12696	UZ E RED MULTIFUSO VISION 8 LITS VDM	2,00	5102 UN	67,80	135,60	0,00	0,00	0,00	12,20	0,00	0,00	0,00	12,20

DADOS DO PRODUTO / SERVIÇOS  
 14 VOLUME  
 DIVERSOS

PLANO DE CONTAS  
 0

VALOR TOTAL  
 3.056,38

VALOR IPI  
 0,00

VALOR PIS  
 0,00

VALOR COFINS  
 0,00

VALOR ICMS  
 0,00

VALOR TOTAL DA NOTA  
 3.056,38

RESERVADO(A) PARA O(S) DESTINATÁRIO(S)

INFORMAÇÕES COMPLEMENTARES  
 MERCADORIA DESTINADA A DISTRIBUIÇÃO DE BRINDEES PARA A COMEMORAÇÃO  
 ALUSIVA AO DIA DAS MÃES DO SERVIÇO DE CONVIVÊNCIA DO CRAS, Vix Aprox Tributos  
 R\$ 515,628 (16,87%) Fonte: IBPT

RECEBIMOS DE JAIR DE MEDEIROS CABRAL - ME OS PRODUTOS, SERVIÇOS CONSTANTES DA NOTA FISCAL INDICADO AQUI ABAIXO  
 EMISSÃO 27/12/2018 - DEST. REM. PREFEITURA MUNICIPAL DE SANTA LUÍZIA - VALOR TOTAL R\$ 4.976,25  
 DATA DE RECEBIMENTO IDENTIFICAÇÃO E ASSINATURA DO RECEBIDOR

**NF-e**  
**Nº 000.001.578**  
**SÉRIE 002**

**DANFE**  
 DOCUMENTO AUXILIAR DA  
 NOTA FISCAL ELETRÔNICA  
 0 - ENTRADA  
 1 - SAÍDA  
**Nº 000.001.578** fl. 1 / 1  
**SÉRIE 002**

CHAVE DE ACESSO  
 2518 1018 6640 8100 0136 5500 2000 0015 7810 0005 7806  
 Consulta de autenticidade no portal nacional da NF-e  
 www.nfe.fazenda.gov.br/portal  
 ou no site da Sefaz Autorizadora

PROTÓTIPO DE AUTORIZAÇÃO DE USO  
 325180029406027 27/12/2018 07:53:56

INSERIMENTO SOCIAL  
 08.664.081.0001-36

DESTINATÁRIO / REMETENTE  
 RUA BRANDAO CAVALCANTE, 249 S/C -  
 CENTRO - CEP:86000-000 - SANTA LUÍZIA -  
 PB  
 TEL: (83)340-1488  
 sped@vigossistemas.com.br

SAÍDA DE OPERAÇÃO  
 325180029406027 27/12/2018 07:53:56

VENIDAS  
 161512356

INSERIMENTO SOCIAL  
 08.664.081.0001-36

INFORMAÇÕES COMPLEMENTARES  
 REFERENTE AO FORNECIMENTO DE BRINQUEDOS DESTINADOS A DISTRIBUIÇÃO COM  
 CRIANÇAS CARENTES ALUSIVOS AS FESTIVIDADES NATALINAS Vix Aprox Tributos R\$  
 832,029 (16,72%) Fonte: IBPT

RESERVADO(A) PARA O(S) DESTINATÁRIO(S)

PROD	SERV	QUANT	UNID	VALOR UNITÁRIO	VALOR TOTAL	VALOR IPI	VALOR PIS	VALOR COFINS	VALOR ICMS	VALOR IPI	VALOR PIS	VALOR COFINS	VALOR ICMS
1855	BONECA COLEÇÃO DUCUNHA LIMAO	200,00	5102 UN	200,00	40000,00	0,00	0,00	0,00	36,00	0,00	0,00	0,00	36,00
1856	BONECA COLEÇÃO DUCUNHA MORANGO	200,00	5102 UN	200,00	40000,00	0,00	0,00	0,00	36,00	0,00	0,00	0,00	36,00
1857	BONECA COLEÇÃO DUCUNHA TUTTI	200,00	5102 UN	200,00	40000,00	0,00	0,00	0,00	36,00	0,00	0,00	0,00	36,00
1854	BONECA COLEÇÃO DUCUNHA UVA	200,00	5102 UN	200,00	40000,00	0,00	0,00	0,00	36,00	0,00	0,00	0,00	36,00
12664	BONECA SUPER FOLGUAL	4,99	5102 UN	75,00	374,25	0,00	0,00	0,00	67,36	0,00	0,00	0,00	67,36
12587	BONECA BAL SHILKADO	2,99	5102 UN	299,00	598,00	0,00	0,00	0,00	58,82	0,00	0,00	0,00	58,82
12586	BONECA GAGNEIRA SHILKADO	2,99	5102 UN	299,00	598,00	0,00	0,00	0,00	58,82	0,00	0,00	0,00	58,82
12753	BONECA GRANITEIRO CICALVALOS	80,00	5102 UN	7,90	632,00	0,00	0,00	0,00	113,76	0,00	0,00	0,00	113,76
12689	CAMINHÃO TRANSCAVALOS SHILKADO	2,99	5102 UN	299,00	598,00	0,00	0,00	0,00	58,82	0,00	0,00	0,00	58,82
12587	CARRO EGARULA 1 OMOTCHA	3,75	5102 UN	375,00	750,00	0,00	0,00	0,00	67,50	0,00	0,00	0,00	67,50
12582	KIT CHEF GOURMET APRENDENDO A COZINHAR	3,99	5102 KIT	399,00	399,00	0,00	0,00	0,00	71,82	0,00	0,00	0,00	71,82
13118	KIT COZINHA INF 5 PCS	4,50	5102 KIT	450,00	450,00	0,00	0,00	0,00	90,00	0,00	0,00	0,00	90,00
13161	KIT COZINHA INF 8 PCS	5,99	5102 KIT	599,00	599,00	0,00	0,00	0,00	119,82	0,00	0,00	0,00	119,82

TRANSPORTADOR VOLUMES TRANSPORTADOS  
 0 - REMETENTE  
 0 - REMETENTE

RECEBIDOR  
 EDSON PRIMO DE ARAUJO  
 SANTA LUÍZIA

PLANO DE CONTAS  
 0

VALOR TOTAL  
 4.976,25

VALOR IPI  
 0,00

VALOR PIS  
 0,00

VALOR COFINS  
 0,00

VALOR ICMS  
 0,00

VALOR TOTAL DA NOTA  
 4.976,25

RESERVADO(A) PARA O(S) DESTINATÁRIO(S)

PROD	SERV	QUANT	UNID	VALOR UNITÁRIO	VALOR TOTAL	VALOR IPI	VALOR PIS	VALOR COFINS	VALOR ICMS	VALOR IPI	VALOR PIS	VALOR COFINS	VALOR ICMS
1855	BONECA COLEÇÃO DUCUNHA LIMAO	200,00	5102 UN	200,00	40000,00	0,00	0,00	0,00	36,00	0,00	0,00	0,00	36,00
1856	BONECA COLEÇÃO DUCUNHA MORANGO	200,00	5102 UN	200,00	40000,00	0,00	0,00	0,00	36,00	0,00	0,00	0,00	36,00
1857	BONECA COLEÇÃO DUCUNHA TUTTI	200,00	5102 UN	200,00	40000,00	0,00	0,00	0,00	36,00	0,00	0,00	0,00	36,00
1854	BONECA COLEÇÃO DUCUNHA UVA	200,00	5102 UN	200,00	40000,00	0,00	0,00	0,00	36,00	0,00	0,00	0,00	36,00
12664	BONECA SUPER FOLGUAL	4,99	5102 UN	75,00	374,25	0,00	0,00	0,00	67,36	0,00	0,00	0,00	67,36
12587	BONECA BAL SHILKADO	2,99	5102 UN	299,00	598,00	0,00	0,00	0,00	58,82	0,00	0,00	0,00	58,82
12586	BONECA GAGNEIRA SHILKADO	2,99	5102 UN	299,00	598,00	0,00	0,00	0,00	58,82	0,00	0,00	0,00	58,82
12753	BONECA GRANITEIRO CICALVALOS	80,00	5102 UN	7,90	632,00	0,00	0,00	0,00	113,76	0,00	0,00	0,00	113,76
12689	CAMINHÃO TRANSCAVALOS SHILKADO	2,99	5102 UN	299,00	598,00	0,00	0,00	0,00	58,82	0,00	0,00	0,00	58,82
12587	CARRO EGARULA 1 OMOTCHA	3,75	5102 UN	375,00	750,00	0,00	0,00	0,00	67,50	0,00	0,00	0,00	67,50
12582	KIT CHEF GOURMET APRENDENDO A COZINHAR	3,99	5102 KIT	399,00	399,00	0,00	0,00	0,00	71,82	0,00	0,00	0,00	71,82
13118	KIT COZINHA INF 5 PCS	4,50	5102 KIT	450,00	450,00	0,00	0,00	0,00	90,00	0,00	0,00	0,00	90,00
13161	KIT COZINHA INF 8 PCS	5,99	5102 KIT	599,00	599,00	0,00	0,00	0,00	119,82	0,00	0,00	0,00	119,82

DADOS DO PRODUTO / SERVIÇOS  
 14 VOLUME  
 DIVERSOS

PLANO DE CONTAS  
 0

VALOR TOTAL  
 4.976,25

VALOR IPI  
 0,00

VALOR PIS  
 0,00

VALOR COFINS  
 0,00

VALOR ICMS  
 0,00

VALOR TOTAL DA NOTA  
 4.976,25

RESERVADO(A) PARA O(S) DESTINATÁRIO(S)

INFORMAÇÕES COMPLEMENTARES  
 REFERENTE AO FORNECIMENTO DE BRINQUEDOS DESTINADOS A DISTRIBUIÇÃO COM  
 CRIANÇAS CARENTES ALUSIVOS AS FESTIVIDADES NATALINAS Vix Aprox Tributos R\$  
 832,029 (16,72%) Fonte: IBPT



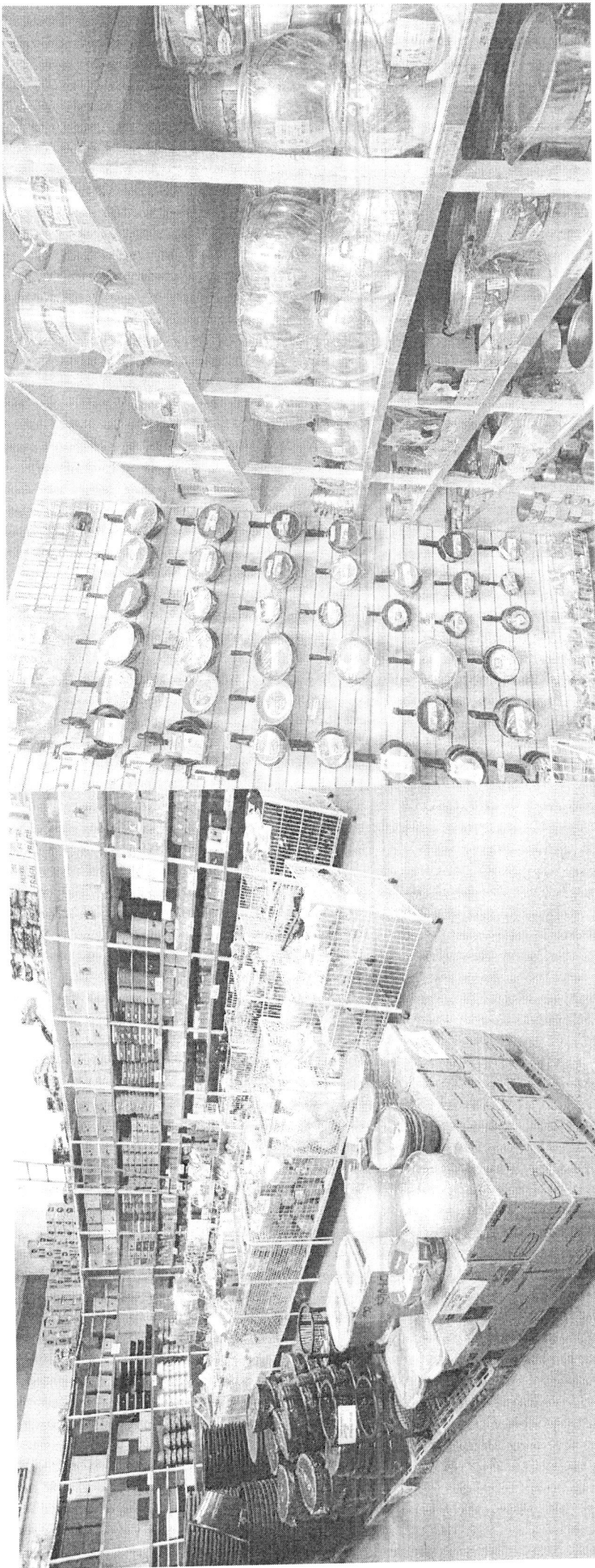

C

C







BAYEUX

PREFEITURA MUNICIPAL DE BAYEUX  
SECRETARIA DE EDUCAÇÃO DE BAYEUX  
GABINETE DO SECRETÁRIO

#### DECLARAÇÃO DE CAPACIDADE TÉCNICA

Declaramos, para os devidos fins, que a empresa **Jair de Medeiros Cabral**, inscrita no CNPJ nº 08.664.081/0001-36, sediada na Rua Cavalcante Brandão, nº 311, Centro, Santa Luzia/PB, CEP 58.600-000, forneceu, de forma satisfatória, utensílios domésticos a Secretaria Municipal de Educação, inscrita no CNPJ nº 08.924.581/0001-60, oriundos do Pregão Eletrônico nº 00009/2026.

O fornecimento foi executado de maneira regular, eficiente e plenamente satisfatória, atendendo integralmente as especificações técnicas, prazos estabelecidos e requisitos de qualidade previstos no respectivo processo administrativo.

Ressalta-se que não há quaisquer registros de ocorrências ou fatos supervenientes que desabonem a conduta técnica, operacional ou comercial da empresa, tampouco reclamações quanto à qualidade dos produtos fornecidos até a presente data, estando a mesma em conformidade com os padrões exigidos pela Administração Pública.

Por ser verdade, firmamos a presente declaração.

Bayeux/PB, 27 de abril de 2026.

  
TIAGO BERNARDINO  
Secretário Municipal de Educação

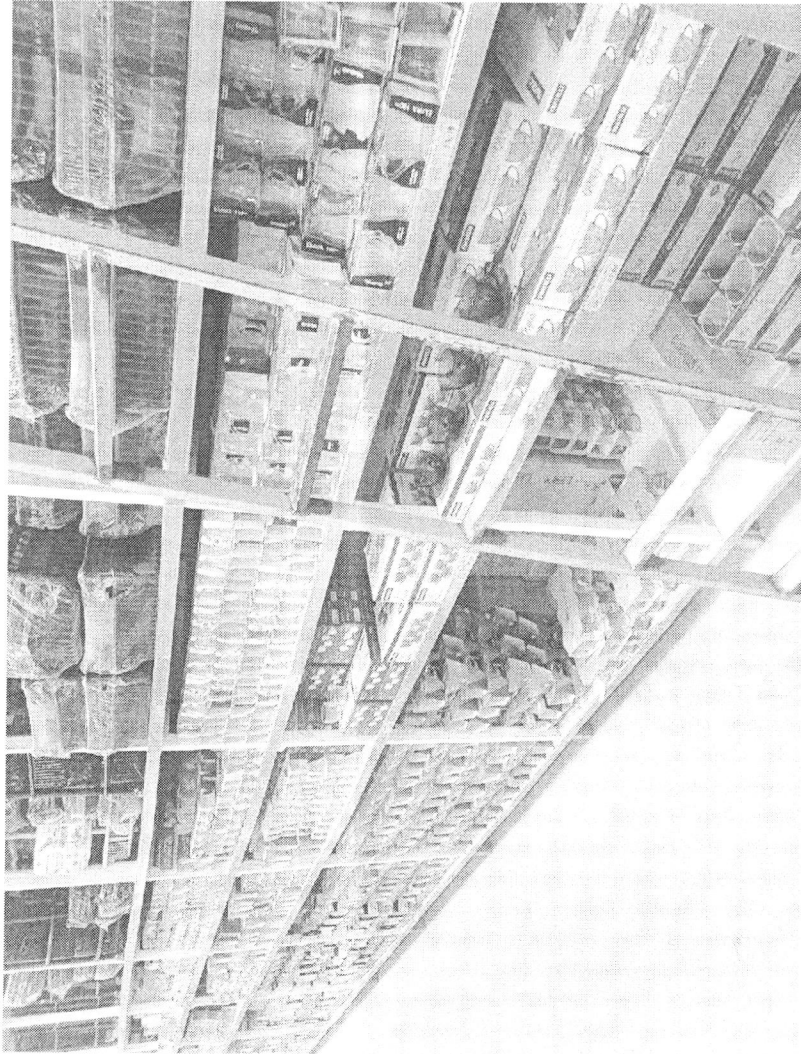



PREFEITURA MUNICIPAL DE BAYEUX  
SECRETARIA DE EDUCAÇÃO DE BAYEUX  
GABINETE DO SECRETÁRIO

### DECLARAÇÃO DE CAPACIDADE TÉCNICA

Declaramos, para os devidos fins, que a empresa Jair de Medeiros Cabral, inscrita no CNPJ nº 08.664.081/0001-36, sediada na Rua Cavalcante Brandão, nº 311, Centro, Santa Luzia/PB, CEP 58.600-000, forneceu, de forma satisfatória, utensílios domésticos à Secretaria Municipal de Educação, inscrita no CNPJ nº 08.924.581/0001-60, oriundos do Pregão Eletrônico nº 00009/2026.

O fornecimento foi executado de maneira regular, eficiente e plenamente satisfatória, atendendo integralmente às especificações técnicas, prazos estabelecidos e requisitos de qualidade previstos no respectivo processo administrativo.

Ressalta-se que não há quaisquer registros de ocorrências ou fatos supervenientes que desabonem a conduta técnica, operacional ou comercial da empresa, tampouco reclamações quanto à qualidade dos produtos fornecidos até a presente data, estando a mesma em conformidade com os padrões exigidos pela Administração Pública.

Por ser verdade, firmamos a presente declaração.

Bayeux/PB, 27 de abril de 2026

  
TIAGO BERNARDINO  
Secretário Municipal de Educação



ESTADO DO RIO GRANDE DO NORTE  
PREFEITURA MUNICIPAL DE JARDIM DO SERIDÓ  
SECRETARIA DE EDUCAÇÃO  
CENTRO ADMINISTRATIVO EDUCACIONAL DR FLÁVIO MEDEIROS  
Av. Dr Fernandes, 256 - Centro, Jardim do Seridó/RN  
CEP 59.343-000 - Email: smejardimdoserido@gmail.com



### ATESTADO DE CAPACIDADE TÉCNICA

Atestamos para os devidos fins de direito, que a empresa Jair de Medeiros Cabral, inscrita no CNPJ: 08.664.081/0001-36, localizada na Rua Cavalcante Brandão, nº 311, Centro Santa Luzia -PB, cep: 58.600-000, forneceu satisfatoriamente à Secretaria Municipal de Educação, sediada R. Cel. Jose Tomaz, 7-17 - Centro, Jardim do Seridó - RN, 59343-000, utensílios domésticos, proveniente do PREGÃO ELETRÔNICO Nº 065/2025 SRP- PROC. ADMIN. MJS/RN Nº 703.011/2025 não havendo fatos supervenientes que desabonem sua conduta técnica e comercial dentro dos padrões de qualidade e desempenho e que cumpriu sua obrigação, não havendo nenhuma reclamação quanto a qualidade dos produtos até a presente data.

Jardim do Seridó/RN em 27 de abril de 2026.

JOAQUIM Assinado de forma  
ALBERTO DA digital por JOAQUIM  
SILVA:2414744 ALBERTO DA  
3400 Dados: 2026.04.27  
11:33:56 -03'00'  
*Joaquim Alberto da Silva*  
Secretário Municipal de Educação



ESTADO DA PARAÍBA PREFEITURA  
MUNICIPAL DE MAMANGUAPE

### ATESTADO DE CAPACIDADE TÉCNICA

Atestamos para os devidos fins de direito, que a empresa Jair de Medeiros Cabral, inscrita no CNPJ: 08.664.081/0001-36, LOCALIZADA NA Rua Cavalcante Brandão, nº 311, Centro Santa Luzia -PB, cep: 58.600-000, forneceu satisfatoriamente à Educação de Mamanguape - PB CNPJ: 08.898.124/0001-48, utensílios domésticos, proveniente do PREGÃO ELETRÔNICO N.º 042/2025 SRP, não havendo fatos supervenientes que desabonem sua conduta técnica e comercial dentro dos padrões de qualidade e desempenho e que cumpriu sua obrigação, não havendo nenhuma reclamação quanto a qualidade dos produtos até a presente data.

Mamanguape – PB, em 27 de abril de 2026.

  
Maximiano Lopes Machado  
Secretário Municipal de Educação  



ESTADO DA PARAÍBA SECRETARIA  
MUNICIPAL DE EDUCAÇÃO

### ATESTADO DE CAPACIDADE TÉCNICA

Atestamos para os devidos fins de direito, que a empresa Jair de Medeiros Cabral, inscrita no CNPJ: 08.664.081/0001-36, LOCALIZADA NA Rua Cavalcante Brandão, nº 311, Centro Santa Luzia -PB, cep: 58.600-000, forneceu satisfatoriamente à Secretaria Municipal de Educação - Rua Salomão Veloso, SN - Centro - Caaporã - PB, CNPJ nº 31.034.919/0001-20, utensílios domésticos, proveniente do PREGÃO ELETRÔNICO Nº 00033/2025 não havendo fatos supervenientes que desabonem sua conduta técnica e comercial dentro dos padrões de qualidade e desempenho e que cumpriu sua obrigação, não havendo nenhuma reclamação quanto a qualidade dos produtos até a presente data.

Caaporã – PB, em 27 de abril de 2026.

Documento assinado digitalmente  
 CRISTIANE RODRIGUES DE OLIVEIRA PINHO  
Data: 27/04/2026 15:16:23 -0300  
Verifique em: <https://revalida.rj.gov.br>

---

Secretária de Educação



RECEBIMOS DE JAI DE MEDEIROS CABRAL - ME DOS PRODUTOS: SERVICOS DE ENTREGA DE NOTAS FISCAIS ELETRONICAS (NOTAS FISCAIS ELETRONICAS) - VALOR TOTAL R\$ 3.056,38  
 DATA DE RECEBIMENTO: 08/10/2019 - DIST. - RUA PREFEITURA MUNICIPAL DE SANTA LUZIA - VALOR TOTAL R\$ 3.056,38  
 N° 000.002.229  
 SERIE 002

**DANFE**  
 DOCUMENTO AUXILIAR DA NOTA FISCAL ELETRONICA  
 0 - ENTRADA  
 1 - SAIDA  
 N° 000.002.229 1.1 / 1  
 SERIE: 002

RAJA BRANDAO CAVALCANTE, 249 S/C - CENTRO - CEP: 58600-000 - SANTA LUZIA - PB  
 TEL: (83) 31461-1488  
 sped@sigosistemas.com.br

CHAVE DE ACESSO: 2519 0508 6640 8100 0136 5800 2000 0022 2910 0006 4458  
 Consulta de autenticidade no portal nacional da NF-e  
 www.nfe.fazenda.gov.br/portal  
 ou no site da Sefaz: Amapz/adera

PROF. VALDIR AUTORIZADO DE USO: 32519009700125 09 05 2019 10 01 10  
 CNPJ: 09.090.689/0001-67  
 INSCRIÇÃO ESTADUAL: 586001-000  
 VENC: 08/10/2019  
 VALOR ORIGINAL: 3.056,38  
 VALOR DESCONTADO: 0,00  
 VALOR: 3.056,38

DESTINATARIO: REVISTENTE  
 161512356

EMPRESA EMITENTE	EMPRESA RECEPTORA
RAJA BRANDAO CAVALCANTE, 249 S/C - CENTRO - CEP: 58600-000 - SANTA LUZIA - PB	RAJA BRANDAO CAVALCANTE, 249 S/C - CENTRO - CEP: 58600-000 - SANTA LUZIA - PB
CEP: 58600-000	CEP: 58600-000
UF: PB	UF: PB
INSCRIÇÃO ESTADUAL: 586001-000	INSCRIÇÃO ESTADUAL: 586001-000
DATA DE EMISSÃO: 09/05/2019	DATA DE RECEBIMENTO: 08/10/2019
EMPRESA EMITENTE: R STANDELAU MEDEIROS, S/N	EMPRESA RECEPTORA: R STANDELAU MEDEIROS, S/N
CEP: 586001-000	CEP: 586001-000
UF: PB	UF: PB
INSCRIÇÃO ESTADUAL: 586001-000	INSCRIÇÃO ESTADUAL: 586001-000
DATA DE EMISSÃO: 08/27/15	DATA DE RECEBIMENTO: 08/27/15

DADOS DA FATURA		VALOR ORIGINAL		VALOR DESCONTADO		VALOR LÍQUIDO	
P: 3730		3.056,38		0,00		3.056,38	
N° DUPLICATA	VENC.	VALOR	N° DUPLICATA	VENC.	VALOR	N° DUPLICATA	VALOR
001	08/10/2019	3.056,38					

CÁLCULO DO IMPOSTO		VALOR DE CÁLCULO		VALOR DE CÁLCULO		VALOR DE CÁLCULO	
BASE DE CÁLCULO DO ICMS		550,13		0,00		3.056,38	
VALOR DO ICMS		0,00		0,00		0,00	
VALOR DO ICMS DEBÍTO		0,00		0,00		0,00	
VALOR DO ICMS CREDITADO		0,00		0,00		0,00	
VALOR DO ICMS LÍQUIDO		0,00		0,00		0,00	

TRANSPORTADOR VOLUMES TRANSPORTADOS		FRETE POR CONTA		CORRESPONDENTE		FECHA DE EMISSÃO		UF		CNPJ / CPF	
R JOSE BERNEDES		0 - REMETENTE		0		LIS2584		RN		08.583.644-95	
MUNICÍPIO: SANTA LUZIA		MUNICÍPIO: SANTA LUZIA		MUNICÍPIO: SANTA LUZIA		MUNICÍPIO: SANTA LUZIA		UF: PB		INS. BRAS. ESTADUAL:	
QUANTIDADE: 8		ESPECIE: DIVERSOS		NUMERACAO: 0		NUMERACAO: 0		PESO (KG/UNID. KG):			

QUANTIDADE	ESPECIE	NUMERACAO	NUMERACAO	PESO (KG/UNID. KG)
13209	BOMBONEIRO VITRINO 9 X 12 CM C/P	70139900	000	5102 UN
13270	BOMBONEIRO VITRINO 9 X 12 CM C/P	70139900	000	5102 UN
13274	CANECA CERAMICA 300 ML COLOR	89120000	000	5102 UN
13275	CANECA CERAMICA 300 ML COLOR	89120000	000	5102 UN
12208	POTE RED MULTIVISION 10 LTS VDM	39241000	000	5102 UN
12496	POTE RED MULTIVISION 6 LTS VDM	39241000	000	5102 UN

VALOR ORIGINAL	VALOR DESCONTADO	VALOR LÍQUIDO
3.056,38	0,00	3.056,38

DADOS ADICIONAIS  
 INFORMACOES COMPLEMENTARES  
 MERCADORIA DESTINADA A DISTRIBUICAO DE BRINDES, PARA A COMEMORACAO ALUSIVA AO DIA DAS MAES DO SERVICIO DE CONVIVENCIA DO CRAS. Val Aprox Tributos RS 315,626 (16,870%) Fonte: IBPT

RECEBIMOS DE JAI DE MEDEIROS CABRAL - ME DOS PRODUTOS: SERVICOS DE ENTREGA DE NOTAS FISCAIS ELETRONICAS (NOTAS FISCAIS ELETRONICAS) - VALOR TOTAL R\$ 4.976,25  
 DATA DE RECEBIMENTO: 08/10/2019 - DIST. - RUA PREFEITURA MUNICIPAL DE SANTA LUZIA - VALOR TOTAL R\$ 4.976,25  
 N° 000.001.578  
 SERIE 002

**DANFE**  
 DOCUMENTO AUXILIAR DA NOTA FISCAL ELETRONICA  
 0 - ENTRADA  
 1 - SAIDA  
 N° 000.001.578 1.1 / 1  
 SERIE: 002

RAJA BRANDAO CAVALCANTE, 249 S/C - CENTRO - CEP: 58600-000 - SANTA LUZIA - PB  
 TEL: (83) 31461-1488  
 sped@sigosistemas.com.br

CHAVE DE ACESSO: 2518 1206 6640 8100 0136 5800 2000 0015 7810 0005 7806  
 Consulta de autenticidade no portal nacional da NF-e  
 www.nfe.fazenda.gov.br/portal  
 ou no site da Sefaz: Amapz/adera

PROF. VALDIR AUTORIZADO DE USO: 32518029406027 27 12 2018 07 53 56  
 CNPJ: 09.090.689/0001-67  
 INSCRIÇÃO ESTADUAL: 586001-000  
 VENC: 27/12/2018  
 VALOR ORIGINAL: 4.976,25  
 VALOR DESCONTADO: 0,00  
 VALOR: 4.976,25

DESTINATARIO: REVISTENTE  
 161512356

EMPRESA EMITENTE	EMPRESA RECEPTORA
RAJA BRANDAO CAVALCANTE, 249 S/C - CENTRO - CEP: 58600-000 - SANTA LUZIA - PB	RAJA BRANDAO CAVALCANTE, 249 S/C - CENTRO - CEP: 58600-000 - SANTA LUZIA - PB
CEP: 58600-000	CEP: 58600-000
UF: PB	UF: PB
INSCRIÇÃO ESTADUAL: 586001-000	INSCRIÇÃO ESTADUAL: 586001-000
DATA DE EMISSÃO: 27/12/2018	DATA DE RECEBIMENTO: 07/45/16
EMPRESA EMITENTE: R STANDELAU MEDEIROS, S/N	EMPRESA RECEPTORA: R STANDELAU MEDEIROS, S/N
CEP: 586001-000	CEP: 586001-000
UF: PB	UF: PB
INSCRIÇÃO ESTADUAL: 586001-000	INSCRIÇÃO ESTADUAL: 586001-000
DATA DE EMISSÃO: 07/45/16	DATA DE RECEBIMENTO: 07/45/16

DADOS DA FATURA		VALOR ORIGINAL		VALOR DESCONTADO		VALOR LÍQUIDO	
P: 71508		4.976,25		0,00		4.976,25	
N° DUPLICATA	VENC.	VALOR	N° DUPLICATA	VENC.	VALOR	N° DUPLICATA	VALOR
001	27/12/2018	4.976,25					

CÁLCULO DO IMPOSTO		VALOR DE CÁLCULO		VALOR DE CÁLCULO		VALOR DE CÁLCULO	
BASE DE CÁLCULO DO ICMS		895,72		0,00		4.976,25	
VALOR DO ICMS		0,00		0,00		0,00	
VALOR DO ICMS DEBÍTO		0,00		0,00		0,00	
VALOR DO ICMS CREDITADO		0,00		0,00		0,00	
VALOR DO ICMS LÍQUIDO		0,00		0,00		0,00	

TRANSPORTADOR VOLUMES TRANSPORTADOS		FRETE POR CONTA		CORRESPONDENTE		FECHA DE EMISSÃO		UF		CNPJ / CPF	
EDSON PRIMO DE ARAUJO		0 - REMETENTE		0		OX00697		PB		08.191.22-10	
MUNICÍPIO: SANTA LUZIA		MUNICÍPIO: SANTA LUZIA		MUNICÍPIO: SANTA LUZIA		MUNICÍPIO: SANTA LUZIA		UF: PB		INS. BRAS. ESTADUAL:	
QUANTIDADE: 14		ESPECIE: DIVERSOS		NUMERACAO: 0		NUMERACAO: 0		PESO (KG/UNID. KG):			

QUANTIDADE	ESPECIE	NUMERACAO	NUMERACAO	PESO (KG/UNID. KG)
1855	BONECA COLECAO DUCZINHA LIMAO	95030022	000	5102 UN
1856	BONECA COLECAO DUCZINHA MORANGO	95030022	000	5102 UN
1857	BONECA COLECAO DUCZINHA TUTTI	95030022	000	5102 UN
1854	BONECA COLECAO DUCZINHA LUIA	95030022	000	5102 UN
12864	BONECO SUPER POLICIAL	95030099	000	5102 UN
12867	CAMINHAO BAU SHLINKADO	95030099	000	5102 UN
12866	CAMINHAO CACAMBA SHLINKADO	95030099	000	5102 UN
12753	CAMINHAO GRANELIERO CIGAVLOS	95030070	000	5102 UN
12889	CAMINHAO TRANSVALIOS SHLINKADO	95030099	000	5102 UN
12757	CARRO FORMULA 1 OMOTCHA	95030010	000	5102 UN
12582	KIT CHEF GOURMET APRENDENDO A COZINHAR	95030099	000	5102 KIT
13116	KIT COZINHA INF 5 PCS	95030099	000	5102 KIT
13161	KIT COZINHA INF 8 PCS	95030099	000	5102 KIT

VALOR ORIGINAL	VALOR DESCONTADO	VALOR LÍQUIDO
4.976,25	0,00	4.976,25

DADOS ADICIONAIS  
 INFORMACOES COMPLEMENTARES  
 REFERENTE AO FORNECIMENTO DE BRINQUEDOS DESTINADOS A DISTRIBUICAO COM CRIANCAS CARENTES ALUSIVOS AS FESTIVIDADES NATALINAS Val Aprox Tributos RS 832,929 (16,720%) Fonte: IBPT



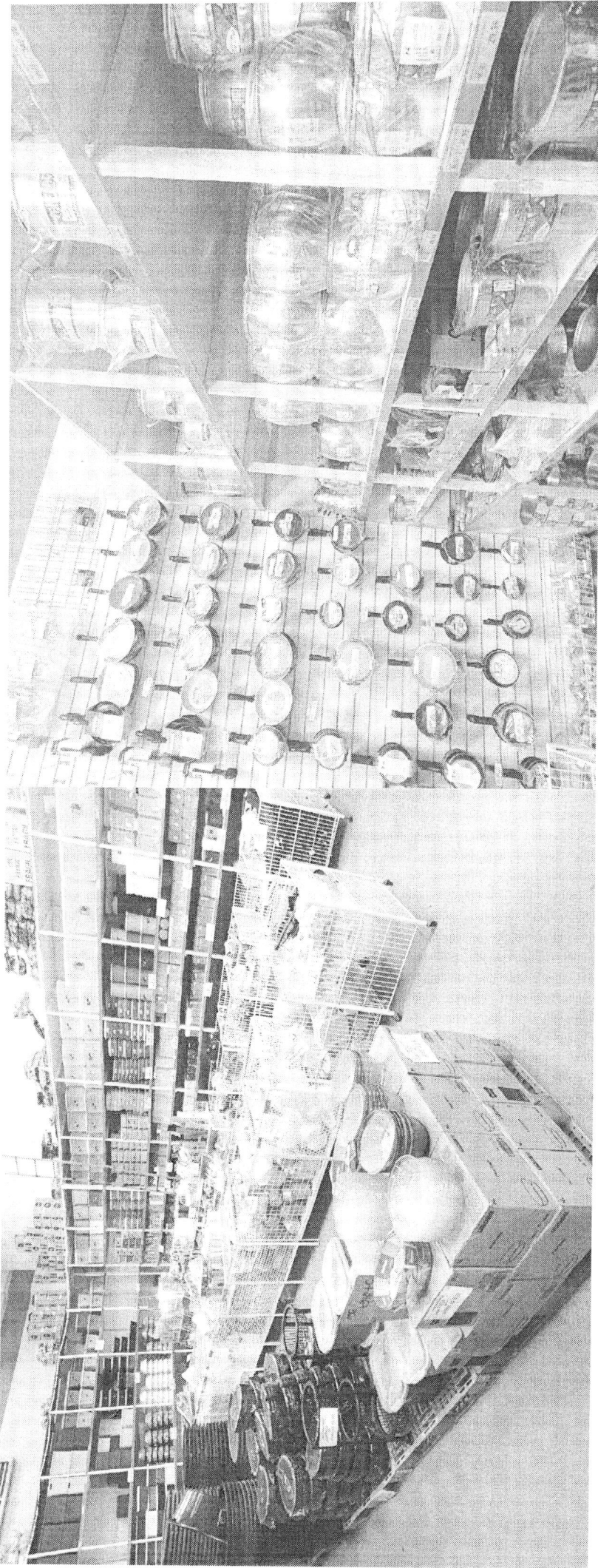



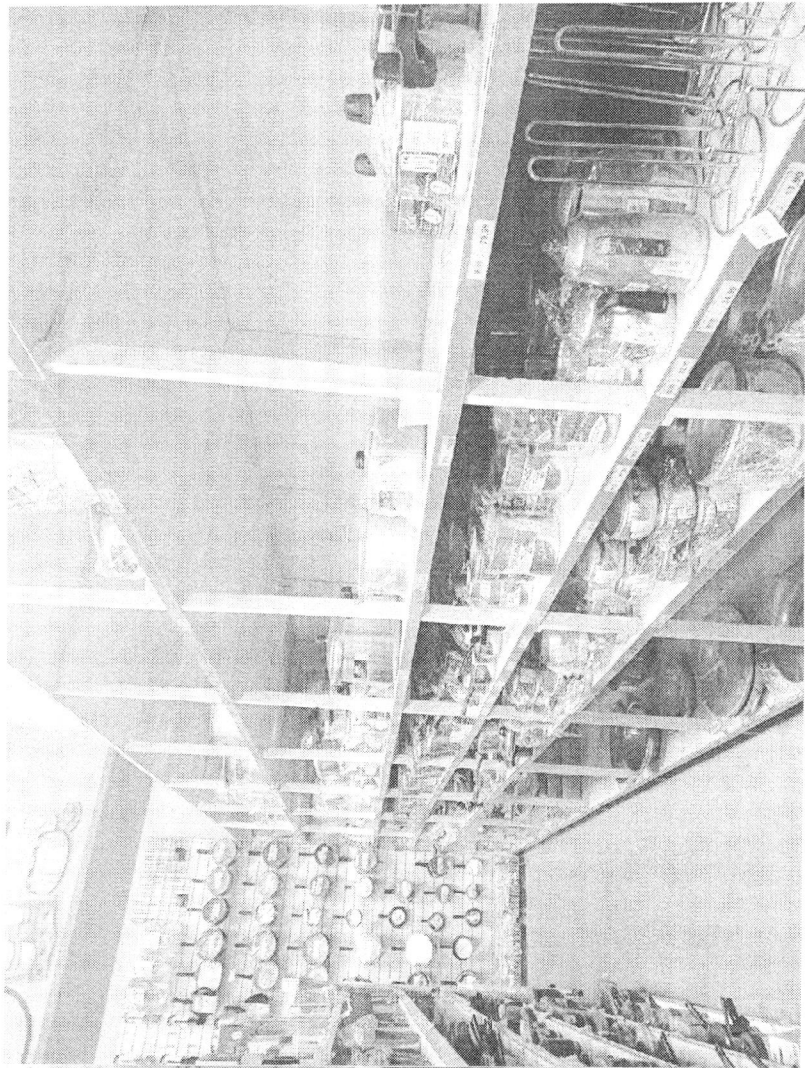

JAIR DE MEDEIROS CABRAL  
CNPJ 08.664.081/0001-36  
Endereço: R Brandão Cavalcante  
CEP: 58600000 - UF: PB - Município: Santa Luzia-PB.

Declarações Item do Edital:

Declaração de sujeição às condições estabelecidas no edital e de inexistência de fatos supervenientes e impeditivos da habilitação;

Declaração nos termos do Inciso XXXIII do Artigo 70 da Constituição Federal;

Declaração de Elaboração Independente de Proposta;

Declaração de Idoneidade;

Declaração de que orçamenta as exigências de reserva de cargos para pessoa com deficiência e para reabilitado da Previdência Social, previstas em lei e em outras normas específicas

Declaração de que suas propostas econômicas compreendem a integralidade dos custos para atendimento dos direitos trabalhistas assegurados na Constituição Federal, nas leis trabalhistas, nas normas infralegais nas convenções coletivas de trabalho e nos termos de ajustamento de conduta vigentes na data de entrega das propostas.

Declaração, assinada por profissional habilitado da área contábil, que ateste o atendimento pelo licitante dos índices econômicos previstos no edital.

Santa Luzia/PB, em 04 de maio de 2026.

08.664.081/JAIR DE MEDEIROS CABRAL/08664081000136 Assinado de forma digital por 08.664.081/JAIR DE MEDEIROS CABRAL/08664081000136 Data: 2026.05.04 15:41:01 -03:00

JAIR DE MEDEIROS CABRAL

CPF: 739.395.014-68



## VEPROPOSTA READEQUADA

Prefeitura Municipal de Assunção  
Pregão Eletrônico - 17/2026

08.664.081 JAIR DE MEDEIROS CABRAL | Tipo: ME - LC123: Sim - Documento 08.664.081/0001-36 -  
Endereço: R BRANDAO CAVALCANTE - CEP: 58600000 - UF: PB - Município: Santa Luzia - Telefone:  
(83) 99877-9494

Código	Produto	Modelo	Marca/Fabricante	Qtd	Valor Unitário	Valor Total
0006	BALDE PLÁSTICO ALTOSARRESISTÊNCIA 30 LITROS	de acordo com Edital	PRATIC	20,0000 UN	R\$ 17,80	R\$ 356,00
0007	BALDE PLÁSTICO COM TAMPÃO ELÉTRICO	de acordo com Edital	IRISANT	20,0000 UN	R\$ 27,00	R\$ 540,00
0008	BALDE, MATEMÁTICO PLÁSTICO, CAPACIDADE DE 15 LITROS, MATERIAL ALÇA ARAME GALVANIZADO, COR NATURAL.	de acordo com Edital	PRATIC	60,0000 UN	R\$ 7,80	R\$ 468,00
0011	CAFETERA DE ALUMÍNIO 1L	de acordo com Edital	DuBoutin	5,0000 UN	R\$ 28,00	R\$ 140,00
0018	COLHER DE INOX, CABO PLÁSTICO REFORÇADA DE POLIESTERENÇO CRISTAL E LINE EMBALAGEM	de acordo com Edital	ORIGINAL	100,0000 UN	R\$ 2,80	R\$ 280,00
0019	CONJUNTO DE POTES DE PLÁSTICO PARA MANTIMENTO COM 5 UNIDADES.	de acordo com Edital	PRATIC	10,0000 UN	R\$ 44,00	R\$ 440,00
0020	COPO DE VIDRO TIPO AMERICANO (200 ML)	de acordo com Edital	NADIR	150,0000 UN	R\$ 1,90	R\$ 285,00
0033	FACA INOX 4 PÇE GAÇA	de acordo com Edital	ORIGINAL	20,0000 UN	R\$ 19,50	R\$ 390,00
0036	GARRAFA DE CAFÉ TERMICA DE 1L	de acordo com Edital	SOPRANO	24,0000 UN	R\$ 24,00	R\$ 576,00
0042	LANTERNA MEDIA RECARGAVEL	de acordo com Edital	OTO SPEED	24,0000 UN	R\$ 18,80	R\$ 451,20
0044	PANELA DE PRESSÃO DE 10L	de acordo com Edital	REAL	4,0000 UN	R\$ 191,50	R\$ 766,00
0048	PENEIRA PLÁSTICA GRANDE	de acordo com Edital	NEW	20,0000 UN	R\$ 3,80	R\$ 76,00
0051	PRATO DE VIDRO FUNDO	de acordo com Edital	UTE	65,0000 UN	R\$ 3,40	R\$ 221,00
0054	PRATO PLÁSTICO PARA BEBIDA	de acordo com Edital	Cumpas S/A	630,0000 UN	R\$ 2,05	R\$ 1.291,50
0063	TALHERES DE INOX ESTILO VARIADO (COLHER, FACA E GARFO)	de acordo com Edital	ORIGINAL	4,0000 UN	R\$ 23,30	R\$ 93,20
0070	XIPIRÁ COM FIBRA PARA CAFÉ	de acordo com Edital	UTE	35,0000 UN	R\$ 5,00	R\$ 175,00
0088	PIELHA COMUM AAA PALITO EMBALAGEM CONTENDO 4 UNO VOLTTROSAGEM 1,5 V	de acordo com Edital	ALFACELL	50,0000 UN	R\$ 6,40	R\$ 320,00
0089	PIELHA COMUM AA PALITO EMBALAGEM CONTENDO 4 UNO VOLTTROSAGEM 1,5 V	de acordo com Edital	ALFACELL	50,0000 UN	R\$ 8,40	R\$ 420,00
<b>TOTAL DO VENCEDOR</b>					<b>R\$ 8.694,85</b>	

TOTAL DO VENCEDOR R\$ 8.694,85 (Oito mil seiscentos e noventa e quatro reais e oitenta e cinco centavos).

1 ESTÃO INCLUIDAS NO VALOR COTADO TODAS AS DESPESAS COM MÃO DE OBRA E, BEM COMO, TODOS OS TRIBUTOS E ENCARGOS FISCAIS, SOCIAIS, TRABALHISTAS, PREVIDENCIÁRIOS E COMERCIAIS E, AINDA, OS GASTOS COM TRANSPORTE E ACONDICIONAMENTO DOS MATERIAIS EM EMBALAGENS ADEQUADAS.

2 VALIDADE DA PROPOSTA: 60 (SESSENTA) DIAS

3 PRAZO DE INÍCIO DE FORNECIMENTO/EXECUÇÃO DOS SERVIÇOS DE ACORDO COM O ESTABELECIDO NO TERMO DE REFERÊNCIA DO EDITAL DESSE PROCESSO

4 QUE NÃO INCIDE NAS VEDAÇÕES PREVISTAS NA LEI Nº 14.133/2021.

5 QUE O PRAZO DE INÍCIO DA ENTREGA DOS MATERIAIS SERÁ DE ACORDO COM OS TERMOS ESTABELECIDOS NO ANEXO I, DESTA EDITAL.

6 PRAZO DE ENTREGA DE ACORDO COM O EDITAL

7 RAZO DE PAGAMENTO DE ACORDO COM EDITAL.

Santa Luzia -PB, 05 de maio de 2026

08.664.081 JAIR DE MEDEIROS  
CABRAL 08664081000136  
Assinado de forma digital por 08.664.081 JAIR DE MEDEIROS CABRAL 08664081000136  
Dados: 2025.05.05 10:07:43-107

JAIR DE MEDEIROS CABRAL  
CPF: 739.395.014-68