

1 Planta de Situação
1 : 300

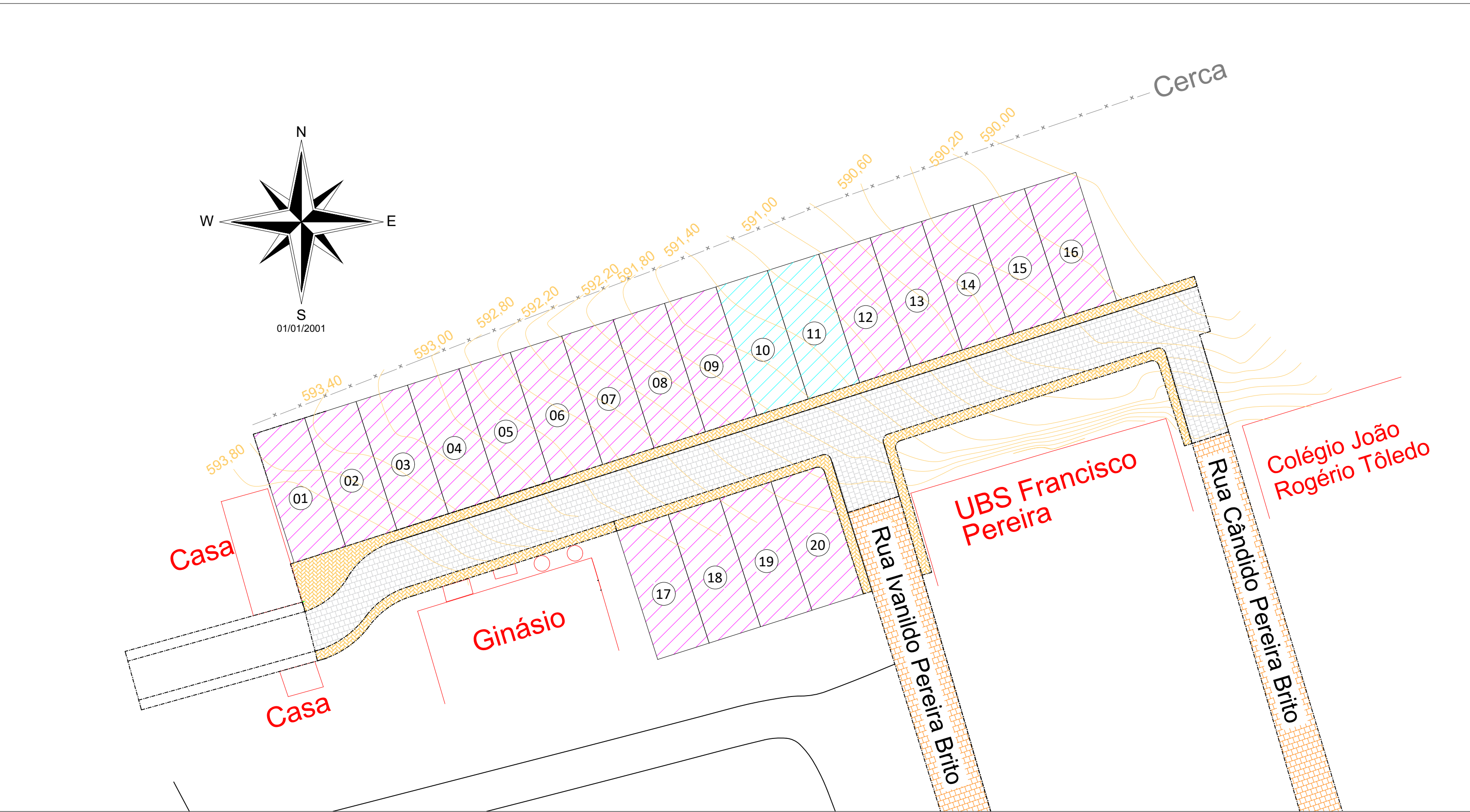

2 Levantamento Planialtimétrico
1 : 500

LEGENDA/ SIMBOLOGIA - PAVIMENTAÇÃO	
	LOTES FNHIS (20 UNIDADES) - (LOTES PADRÃO)
	LOTES FNHIS (LOTES ACESSÍVEL)
	ÁREA A SER PAVIMENTADA PELO CONTRATO FNHIS (20 UH)
	ÁREA A SER CALÇADA PELO CONTRATO DO FNHIS (20 UH)
	ÁREA JÁ PAVIMENTADA/ CALÇADA - EXISTENTE NO LOCAL INDICADO
	ASSENTAMENTO E FORNECIMENTO DE MEIO FIO - PADRÃO SINAPI
	EDIFICAÇÕES EXISTENTES NO LOCAL
	ÁREA PARA ESPAÇO VERDE/ CONFORMIDADE DOS LOTES PROJETADOS, OU ÁREA PARA FUTURAS EXPANSÕES URBANAS NA REGIÃO

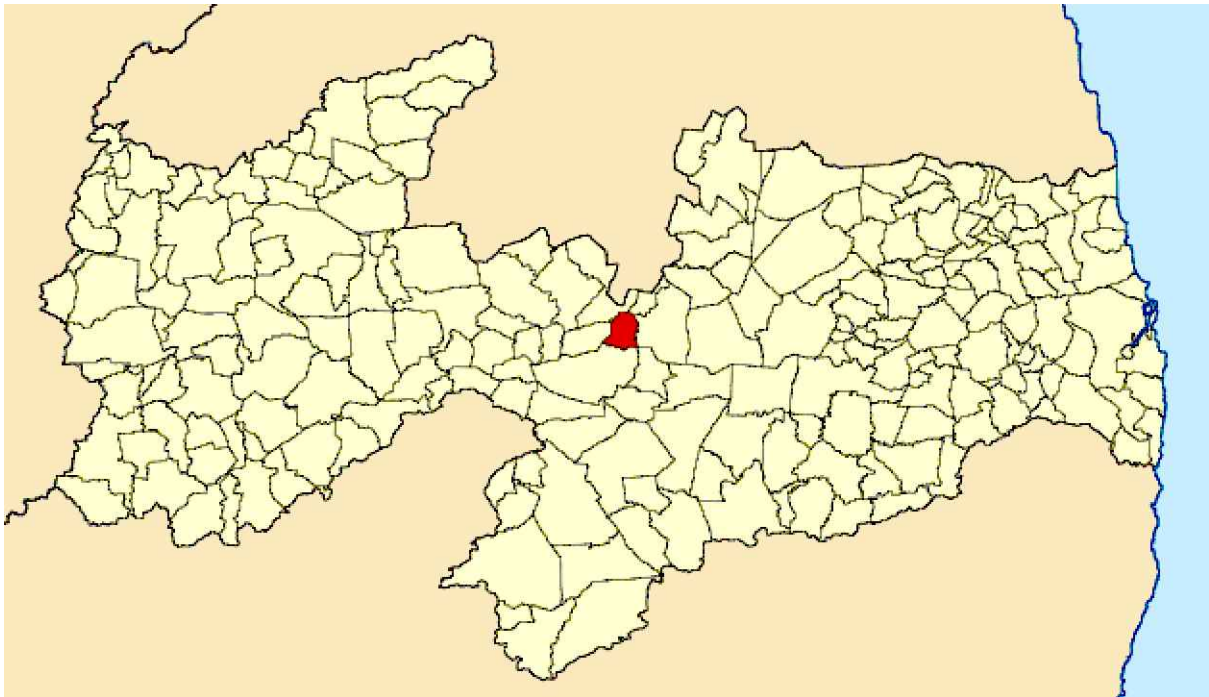

5 Localização de Assunção na Paraíba
Sem Escala



3 Localização de Assunção no Brasil
Sem Escala



4 Mapa de Localização
Sem Escala

Rev.	Data	Descrição	Desenho
Tabela de Revisão			

AS INFORMAÇÕES CONTIDAS NESTE PROJETO SÃO DE PROPRIEDADE INTELECTUAL DA CONTRATANTE E NÃO
PODEM SER DUPLICADAS E/OU UTILIZADAS POR TERCEIROS SEM A PRÉVIA AUTORIZAÇÃO DO AUTOR.



PREFEITURA MUNICIPAL DE
ASSUNÇÃO - PB
CNPJ: 01.612.635/0001-02

CLIENTE
PREFEITURA MUNICIPAL DE ASSUNÇÃO/PB

OBRA
LOTEAMENTO RESIDENCIAL - FNHIS SUB 50

LOCAL
FNHIS - 20 CASAS - RUA JOÃO AMARO DA CRUZ, ASSUNÇÃO - PB

TÍTULO
PAVIMENTAÇÃO - FNHIS SUB 50
PLANTA DE SITUAÇÃO E PLANTA DE ELEVação

RESPONSÁVEL
Sandro Johny Gomes Carneiro

DATA
27.11.2025

CREA DO RESPONSÁVEL
CREA: 11931522024 - PB

ESCALA
INDICADA

DESENHO
Sandro Johny

ID
02-01-02-

PAV

01 04

LEGENDA/ SIMBOLOGIA - PAVIMENTAÇÃO	
	LOTES FNHIS (20 UNIDADES) - (LOTES PADRÃO)
	LOTES FNHIS (LOTES ACESSÍVEL)
	ÁREA A SER PAVIMENTADA PELO CONTRATO FNHIS (20 UH)
	ÁREA A SER CALÇADA PELO CONTRATO DO FNHIS (20 UH)
	ÁREA JÁ PAVIMENTADA/ CALÇADA - EXISTENTE NO LOCAL INDICADO
	ASSENTAMENTO E FORNECIMENTO DE MEIO FIO - PADRÃO SINAPI
	EDIFICAÇÕES EXISTENTES NO LOCAL
	ÁREA PARA ESPAÇO VERDE/ CONFORMIDADE DOS LOTES PROJETADOS, OU ÁREA PARA FUTURAS EXPANSÕES URBANAS NA REGIÃO

Casa Exist.

Casa Exist.

Ginásio Existente

CASAS ACESSÍVEIS

LOTEAMENTO FNHIS 20 UH

LOTEAMENTO FNHIS 20 UH

Cerca

CALÇADA A SER IMPLEMENTADA

PAVIMENTAÇÃO A SER IMPLEMENTADA

LIGAÇÃO A SER PAVIMENTADA PARA LIGAÇÃO COM PAVIMENTAÇÃO EXISTENTE

ARRUAMENTO EXISTENTE

UBS Francisco Pereira Existente

Colégio João Rogério Tôledo Existente

CALÇADA DE CONFORMIDADE DOS LOTES COM A VIA, GARANTIR ACESSO/ ENTRADA DO LOTE

ARRUAMENTO EXISTENTE

Rev.	Data	Descrição	Desenho
Tabela de Revisão			

AS INFORMAÇÕES CONTIDAS NESTE PROJETO SÃO DE PROPRIEDADE INTELECTUAL DA CONTRATANTE E NÃO PODEM SER DUPLICADAS E/OU UTILIZADAS POR TERCEIROS SEM A PRÉVIA AUTORIZAÇÃO DO AUTOR.



PREFEITURA MUNICIPAL DE ASSUNÇÃO - PB
CNPJ: 01.612.635/0001-02

CLIENTE
PREFEITURA MUNICIPAL DE ASSUNÇÃO/PB

OBRA
LOTEAMENTO RESIDENCIAL - FNHIS SUB 50

LOCAL
FNHIS - 20 CASAS - RUA JOÃO AMARO DA CRUZ, ASSUNÇÃO - PB

TÍTULO
PAVIMENTAÇÃO - FNHIS SUB 50
PLANTA DE IMPLANTAÇÃO

RESPONSÁVEL
Sandro Johnny Gomes Carneiro

DATA
27.11.2025

CREA DO RESPONSÁVEL
CREA: 11931522024 - PB

ESCALA
INDICADA

DESENHO
Sandro Johnny

ID
02-01-02-

PAV

02

04

1





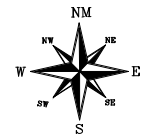

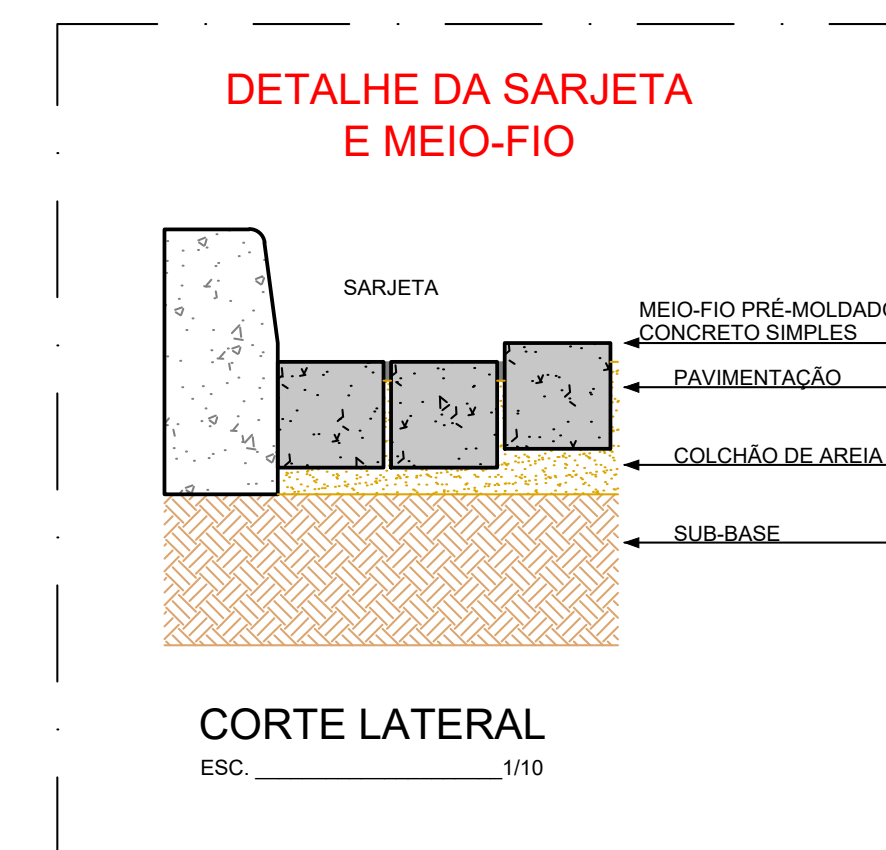
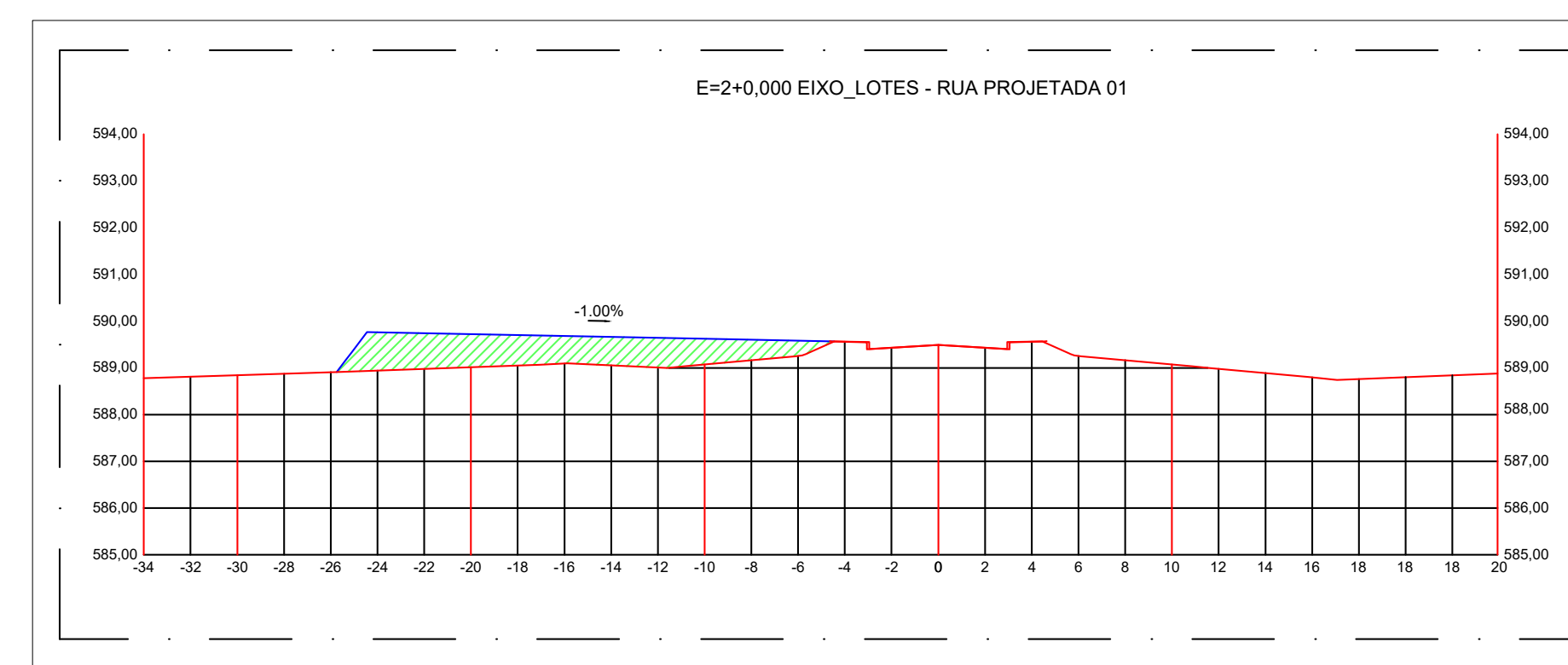
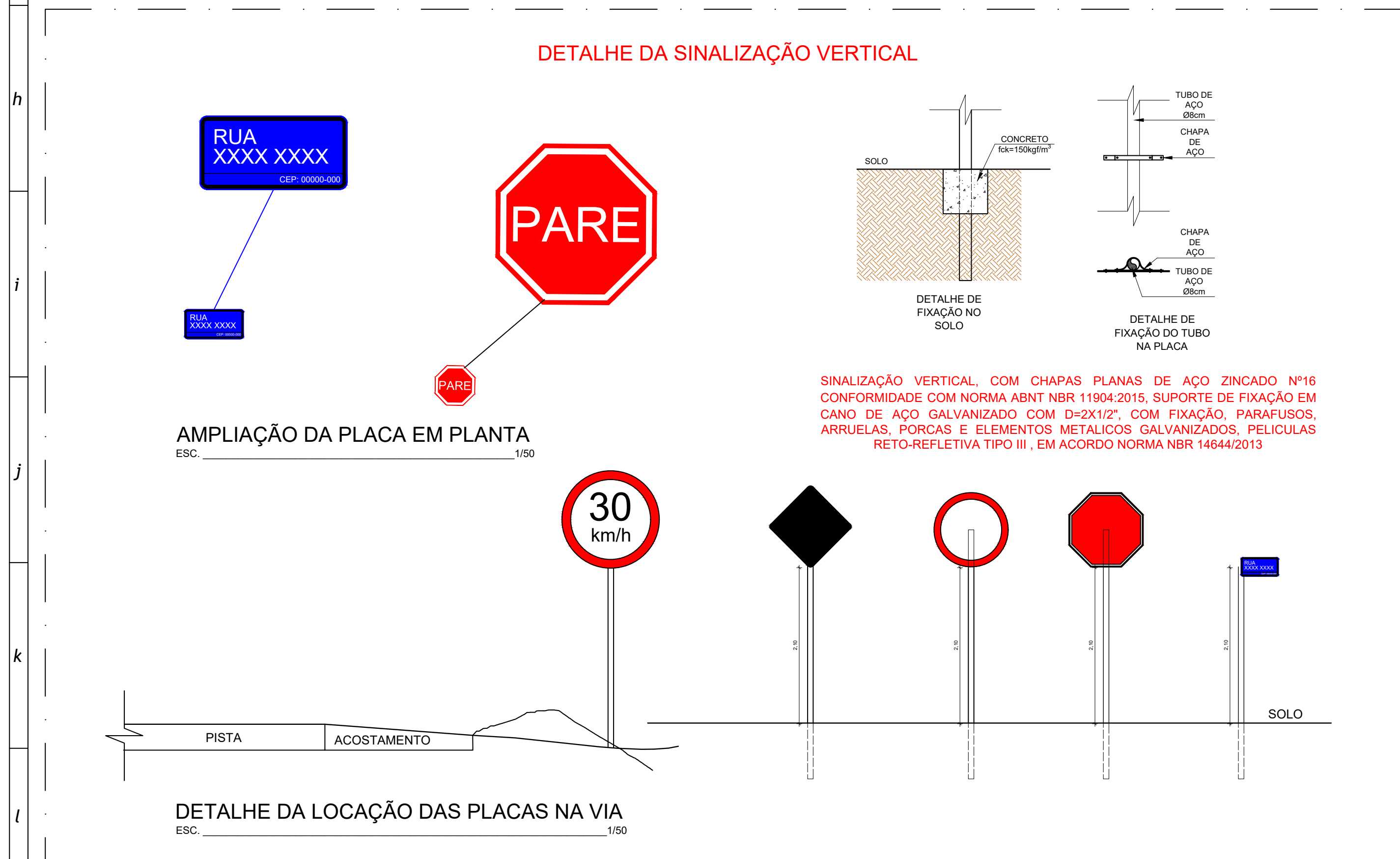
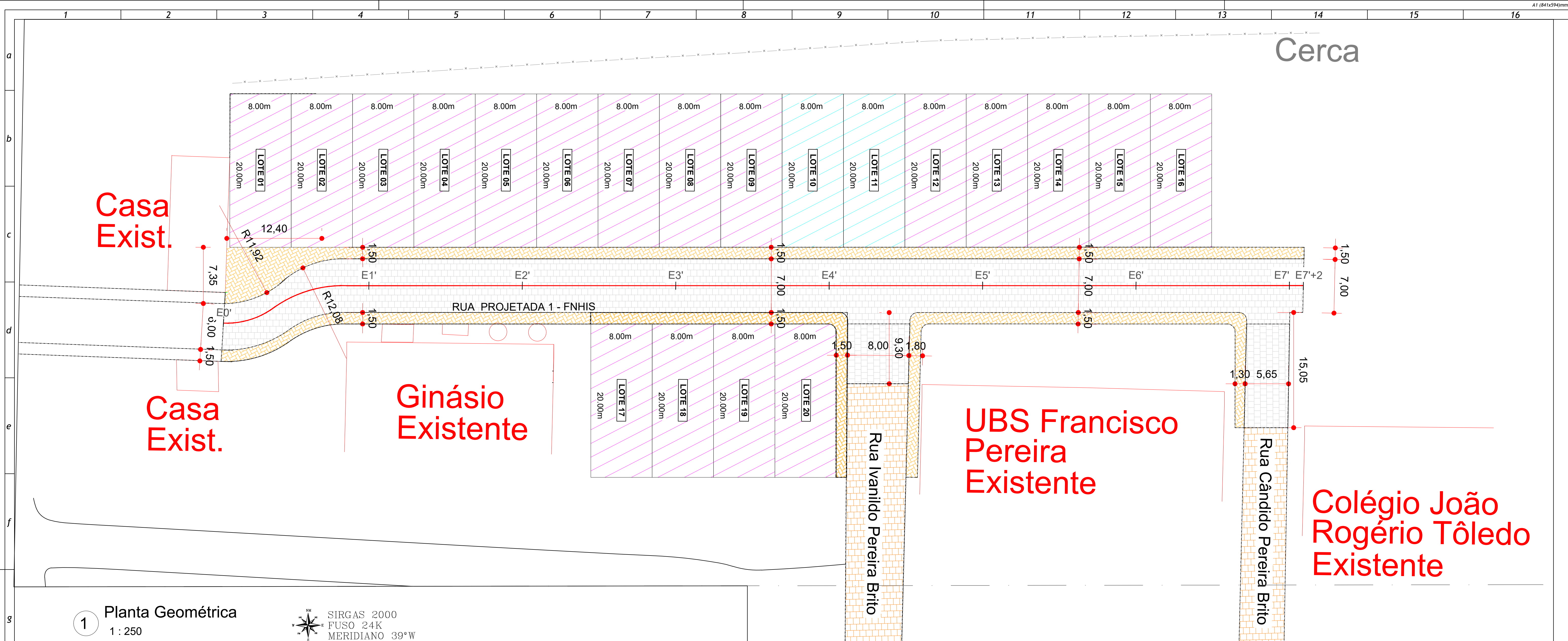

Planta de Implantação, Sinalização e Acessibilidade

1 : 250



SIRGAS 2000
FUSO 24K
MERIDIANO 39°W



	LOTES FNHIS (20 UNIDADES) - (LOTES PADRÃO)
	LOTES FNHIS (LOTES ACESSÍVEL)
	ÁREA A SER PAVIMENTADA PELO CONTRATO FNHIS (20 UH)
	ÁREA A SER CALÇADA PELO CONTRATO DO FNHIS (20 UH)
	ÁREA JÁ PAVIMENTADA/ CALÇADA - EXISTENTE NO LOCAL INDICADO
	ASSENTAMENTO E FORNECIMENTO DE MEIO FIO - PADRÃO SINAPI
	EDIFICAÇÕES EXISTENTES NO LOCAL
	ÁREA PARA ESPAÇO VERDE/ CONFORMIDADE DOS LOTES PROJETADOS, COM ÁREA PARA FUTURAS EXPANSÕES URBANAS NA REGIÃO

Rev.	Data	Descrição	Desenho
Tabela de Revisão			

AS INFORMAÇÕES CONTIDAS NESTE PROJETO SÃO DE PROPRIEDADE INTELECTUAL DA CONTRATANTE E NÃO
PODEM SER DUPLICADAS E/OU UTILIZADAS POR TERCEIROS SEM A PRÉVIA AUTORIZAÇÃO DO AUTOR.



PREFEITURA MUNICIPAL DE
ASSUNÇÃO - PB
CNPJ: 01.612.635/0001-02

CLIENTE
PREFEITURA MUNICIPAL DE ASSUNÇÃO/PB

OBRA
LOTEAMENTO RESIDENCIAL - FNHIS SUB 50

LOCAL
FNHIS - 20 CASAS - RUA JOÃO AMARO DA CRUZ. ASSUNÇÃO - PE

TÍTULO

PAVIMENTAÇÃO - FNHIS SUB 50

PLANTA GEOMÉTRICA, SINALIZAÇÕES E ACESSIBILIDADE

RESPONSÁVEL
Sandro Johny Gomes Carneiro

DATA
27.11.2025

CREA DO RESPONSÁVEL
CREA: 11931522024 - PE

ESCALA
INDICADA

DESENHO
Sandro Johnny

ID
02-01-02

PAV

03 | 04

DETALHE DA ACESSIBILIDADE: RAMPAS DE ACESSIBILIDADE

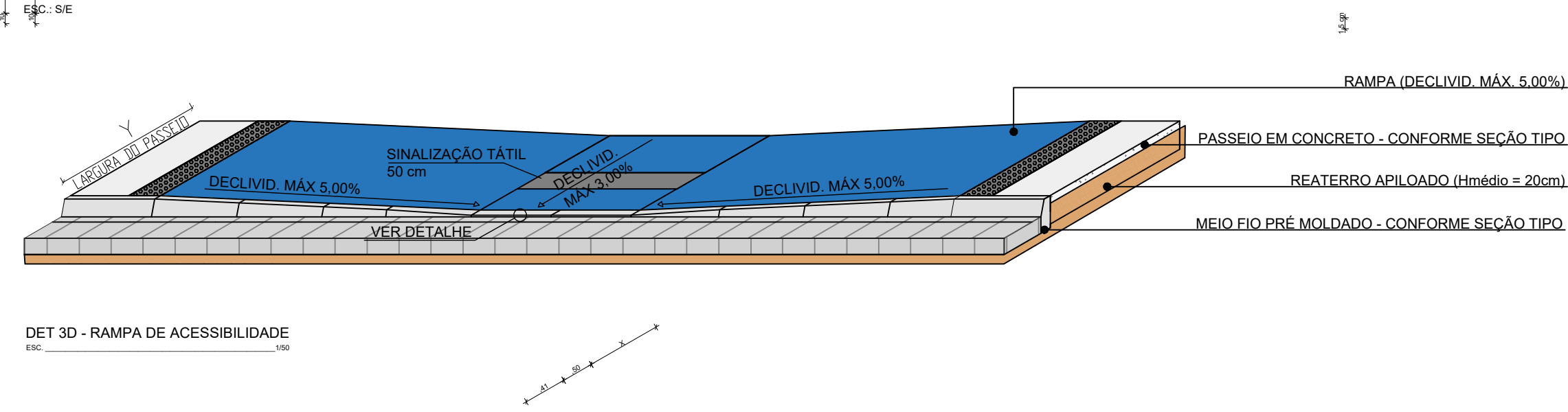
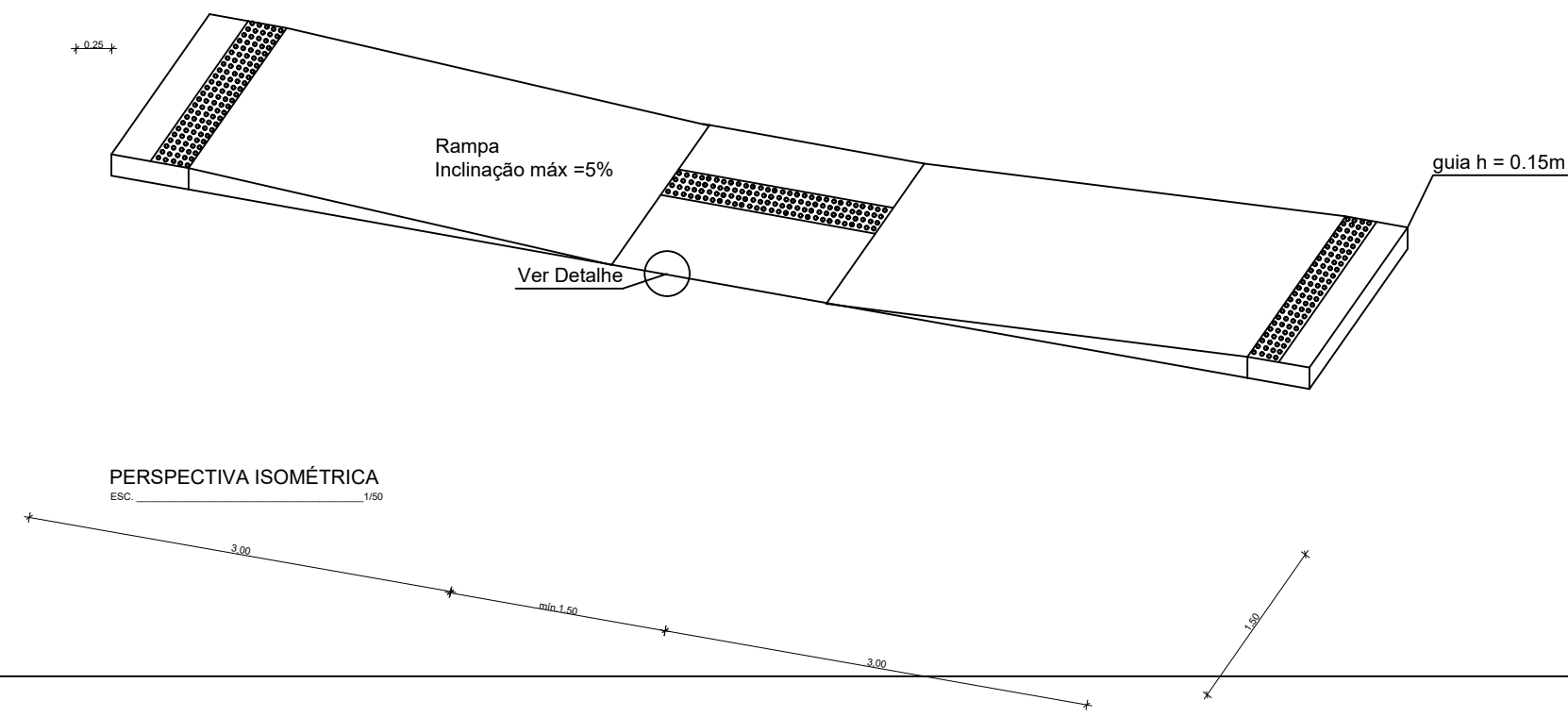
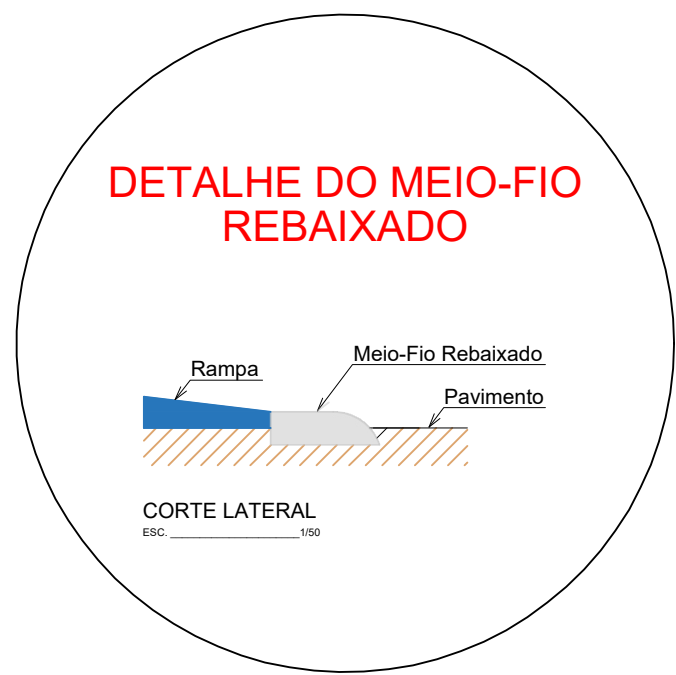
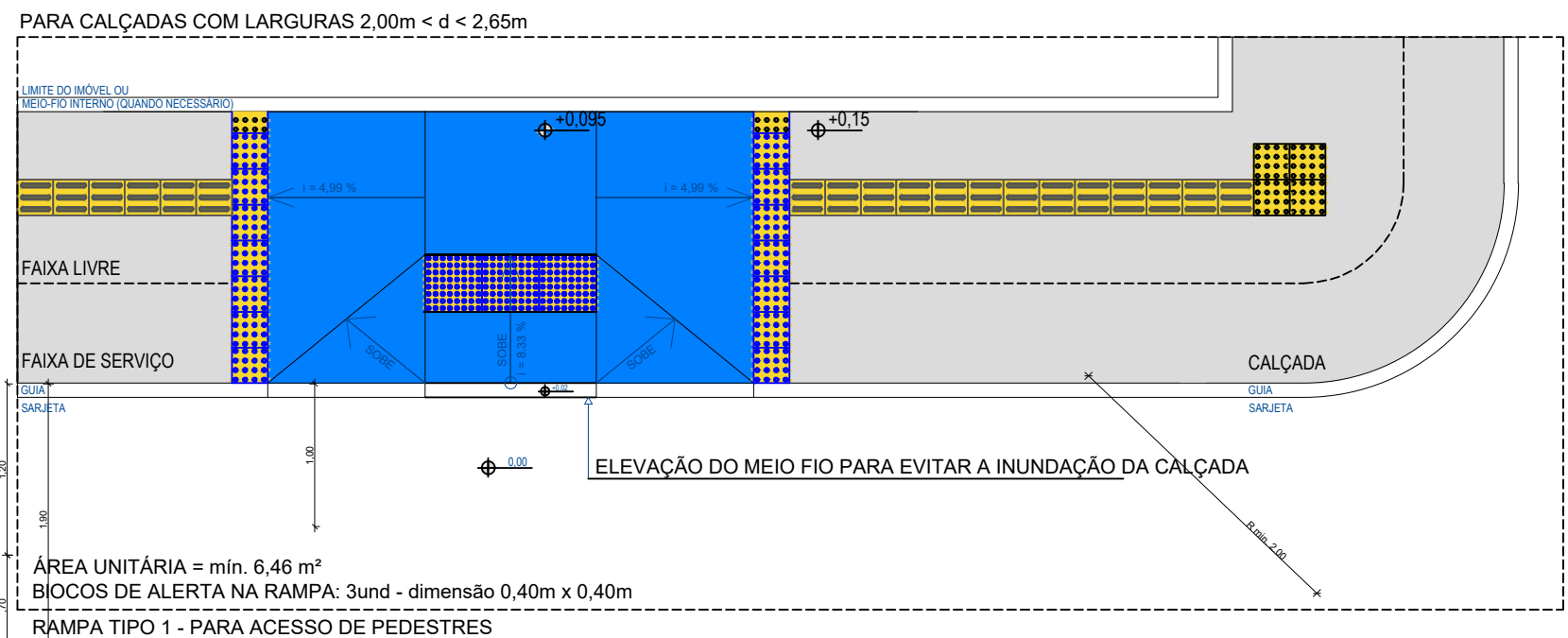
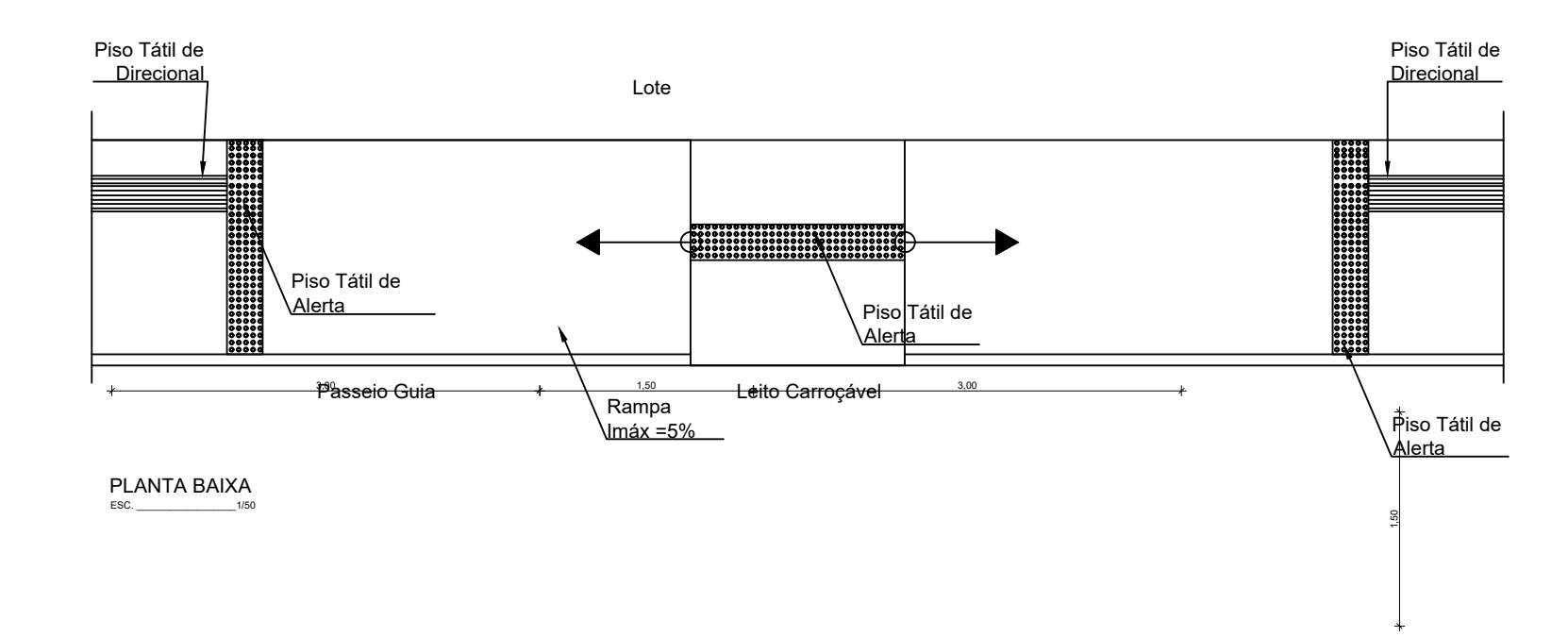

DETALHE DAS CALÇADAS/ PASSEIO

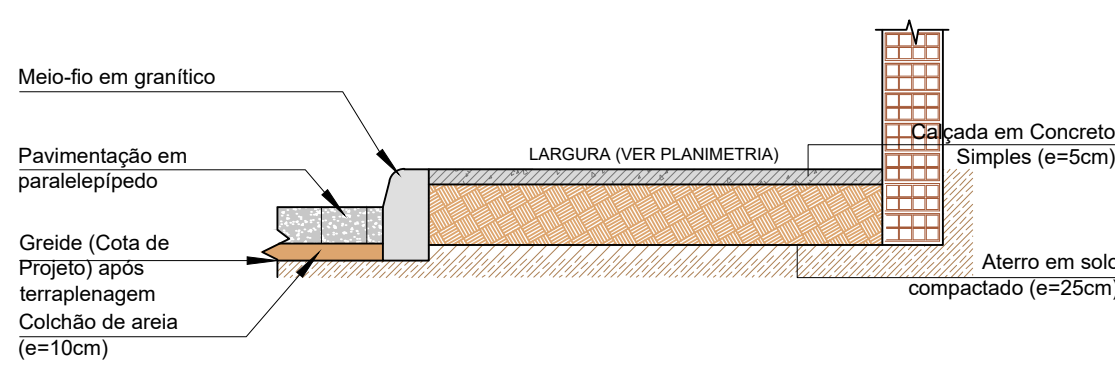

DET 01 - Passeio Para Trechos s/ Alvenaria de 1 Vez
ESC. 1/25

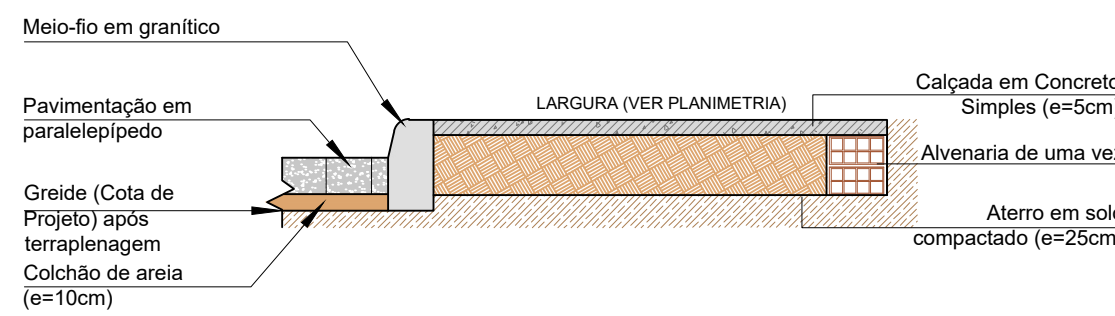

DET 02 - Passeio Para Trechos c/ Alvenaria de 1 Vez
ESC. 1/25

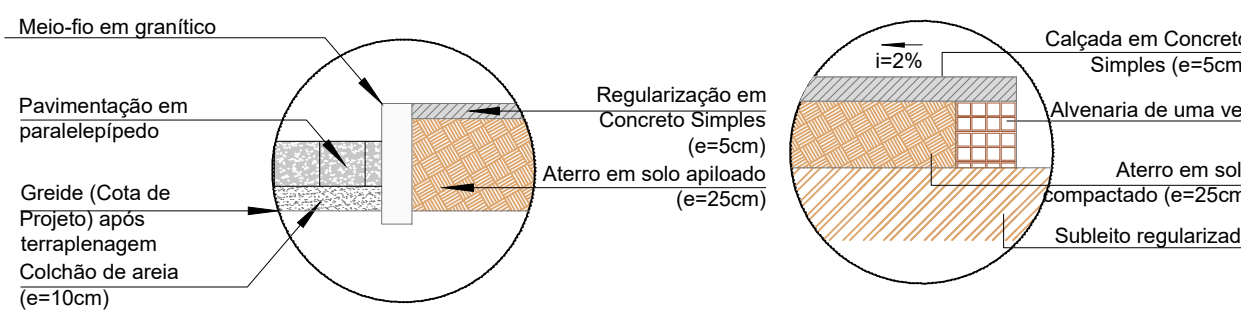

DET A - Calçada: Borda Externa
ESC. 1/25

DET B - Calçada: Borda Interna
ESC. 1/25

DETALHE DAS SEÇÕES TIPO

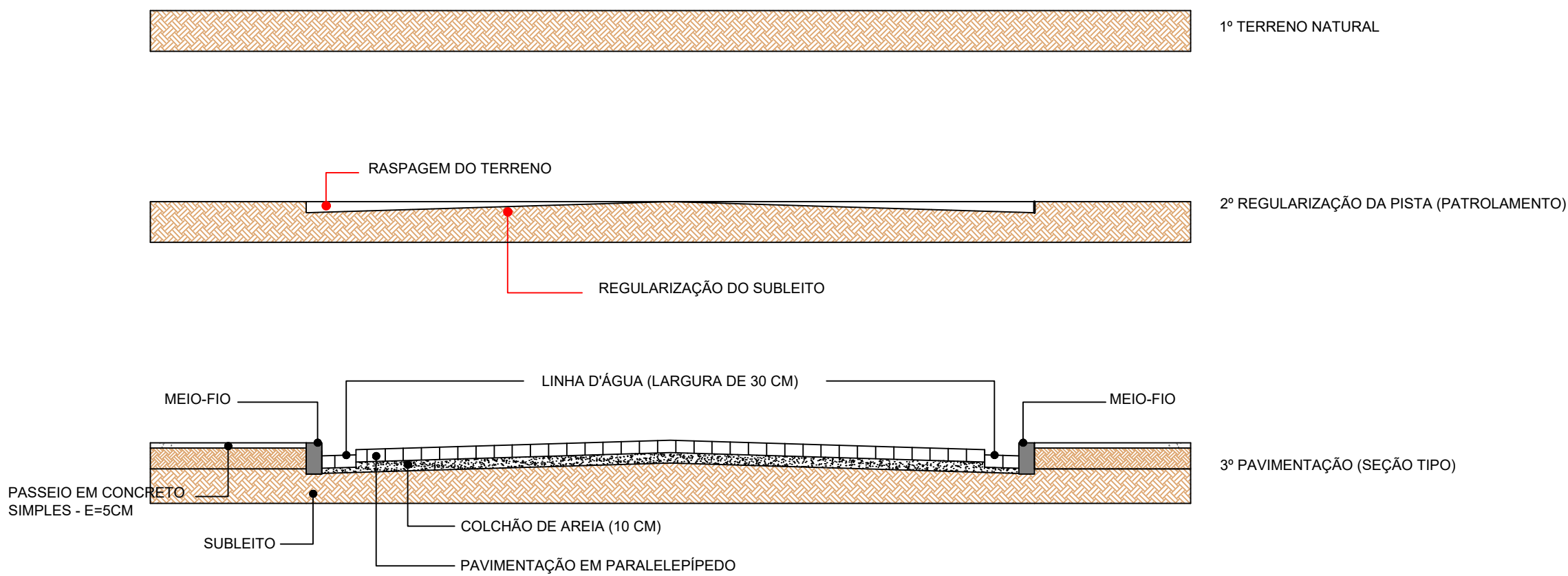
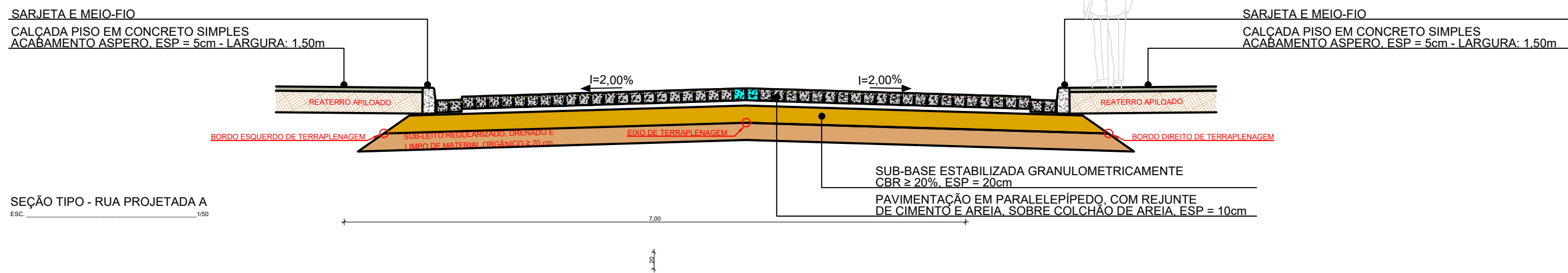

SERVIÇOS A SEREM EXECUTADOS NAS SEÇÕES

- 1 - CAMADA DE REGULARIZAÇÃO, ALTURA VARIÁVEL;
- 2 - EXECUÇÃO DE SUB-BASE DE SOLO ESTABILIZADO GRANULOMETRICAMENTE COM CBR > 20%, NA ESPESURA DE 20cm;
- 3 - EXECUÇÃO DE PAVIMENTAÇÃO EM PARALELEPIÉDO, REJUNTADO COM CIMENTO E AREIA, SOBRE COLCHÃO DE AREIA DE 10cm, ESPESURA DE 20cm;

DETALHE DO CINTURÃO EM MEIO-GRANÍTICO

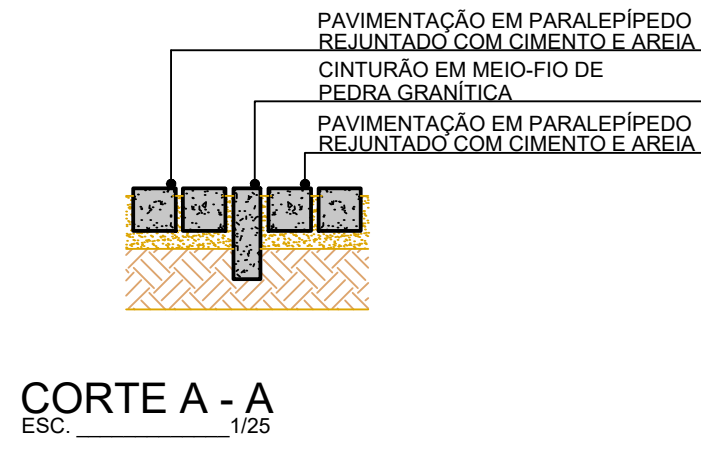
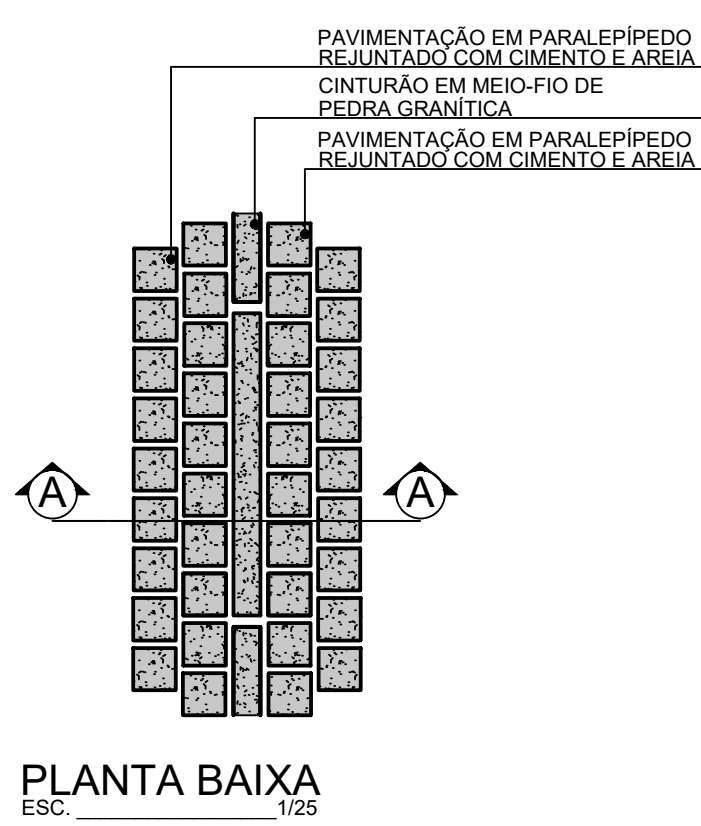

Rev.	Data	Descrição	Desenho
Tabela de Revisão			

AS INFORMAÇÕES CONTIDAS NESTE PROJETO SÃO DE PROPRIEDADE INTELECTUAL DA CONTRATANTE E NÃO PODEM SER DUPLICADAS E/OU UTILIZADAS POR TERCEIROS SEM A PRÉVIA AUTORIZAÇÃO DO AUTOR.



PREFEITURA MUNICIPAL DE ASSUNÇÃO - PB
CNPJ: 01.612.635/0001-02

CLIENTE
PREFEITURA MUNICIPAL DE ASSUNÇÃO/PB

OBRA
LOTEAMENTO RESIDENCIAL - FNHIS SUB 50

LOCAL
FNHIS - 20 CASAS - RUA JOÃO AMARO DA CRUZ, ASSUNÇÃO - PB

TÍTULO
PAVIMENTAÇÃO - FNHIS SUB 50
DETALHES: PAVIMENTAÇÃO E ACESSIBILIDADE

RESPONSÁVEL
Sandro Johnny Gomes Carneiro

DATA
27.11.2025

CREA DO RESPONSÁVEL
CREA: 11931522024 - PB

ESCALA
INDICADA

DESENHO
Sandro Johnny

ID
02-01-02-

PAV